

Acompanhamento da Bacia do Rio Madeira

Data do Boletim

01/09/2025

Localização da bacia do Rio Madeira:



Humaitá - 15630000

Data	Cota (m)	Vazao (m³/s)
28/08/2025	10,97	
29/08/2025	10,85	
30/08/2025		
31/08/2025		
01/09/2025		

* Média do dia 29/08 até às 07:00 h.

Abunã - 15320002

Data	Cota (m)	Vazao (m³/s)
28/08/2025	10,53	5.689
29/08/2025	10,49	5.630
30/08/2025	10,47	5.595
31/08/2025	10,56	5.721
01/09/2025	10,69	5.904

* Média do dia 01/09 até às 14:30 h.

UHE Jirau

Data	Vazão Afluente (m³/s)	Vazão Defluente (m³/s)	Nível (m)
27/08/2025	5.082	5.097	82,50
28/08/2025	4.911	4.911	82,50
29/08/2025	4.891	4.891	82,50
30/08/2025	4.736	4.736	82,50
31/08/2025	4.823	4.823	82,50

UHE Santo Antônio

Data	Vazão Afluente (m³/s)	Vazão Defluente (m³/s)	Nível (m)
27/08/2025	5.228	5.228	71,28
28/08/2025	4.636	4.970	71,18
29/08/2025	4.851	5.118	71,10
30/08/2025	4.728	4.995	71,02
31/08/2025	4.738	4.939	70,96

Porto Velho - 15400000

Data	Cota (m)	Vazao (m³/s)
28/08/2025	3,00	5.168
29/08/2025	3,06	5.251
30/08/2025	2,99	5.158
31/08/2025	2,95	5.101
01/09/2025	2,99	5.148

* Média do dia 01/09 até às 14:15 h.

Rio Madeira



Porto Velho

Legenda:



Usina Hidrelétrica



Estação fluviométrica

Fonte de dados: ONS e [HidroWeb](#).

*Dados consistidos sujeitos a novas revisões.

VAZÃO NATURAL - UHE JIRAU

Saiba mais sobre os termos técnicos da operação dos reservatórios no [Glossário do Sistema de Acompanhamento de Reservatórios - SAR da ANA](#)

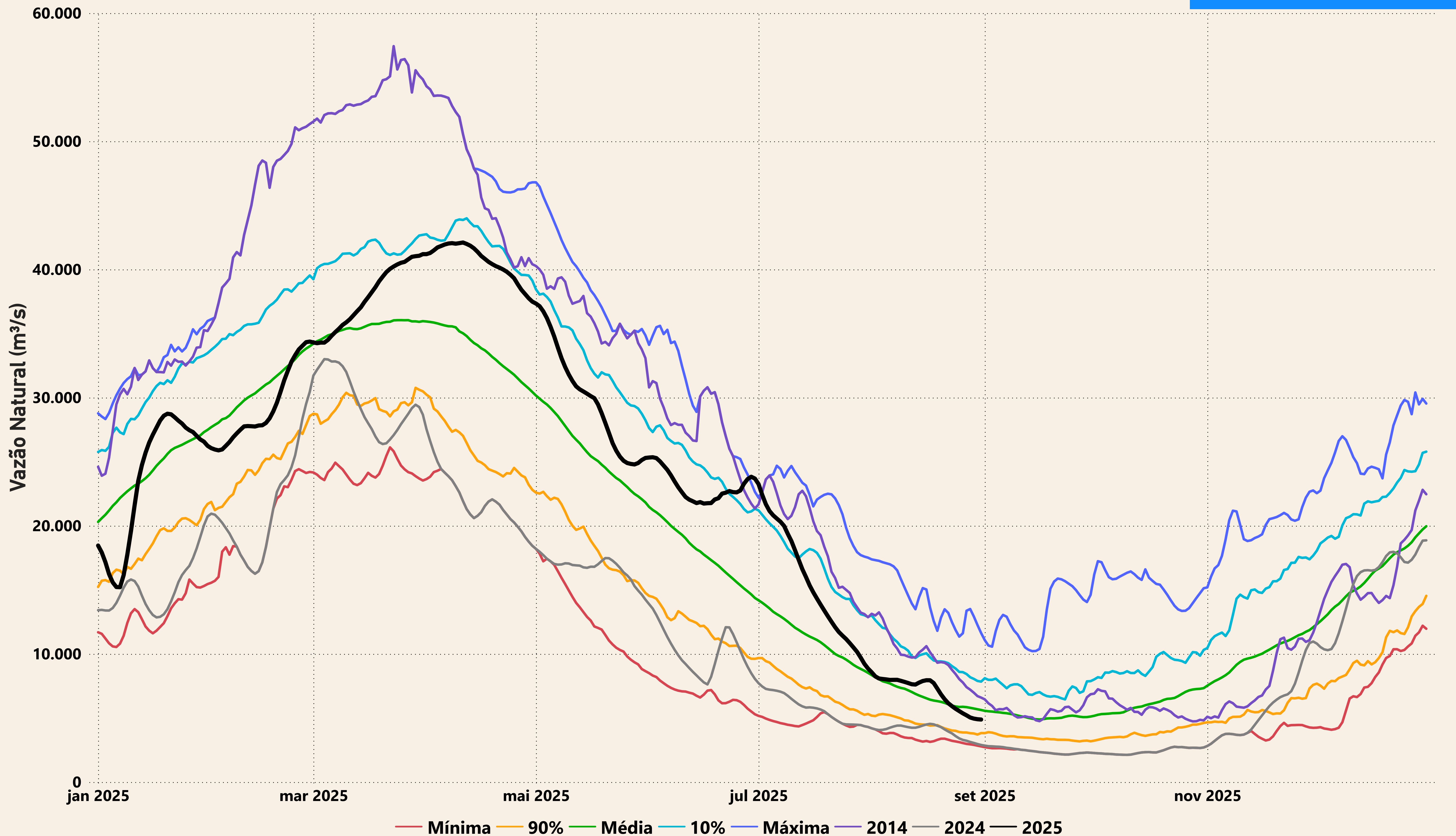

Evolução do nível nas UHE's do Rio Madeira

UHE Jirau

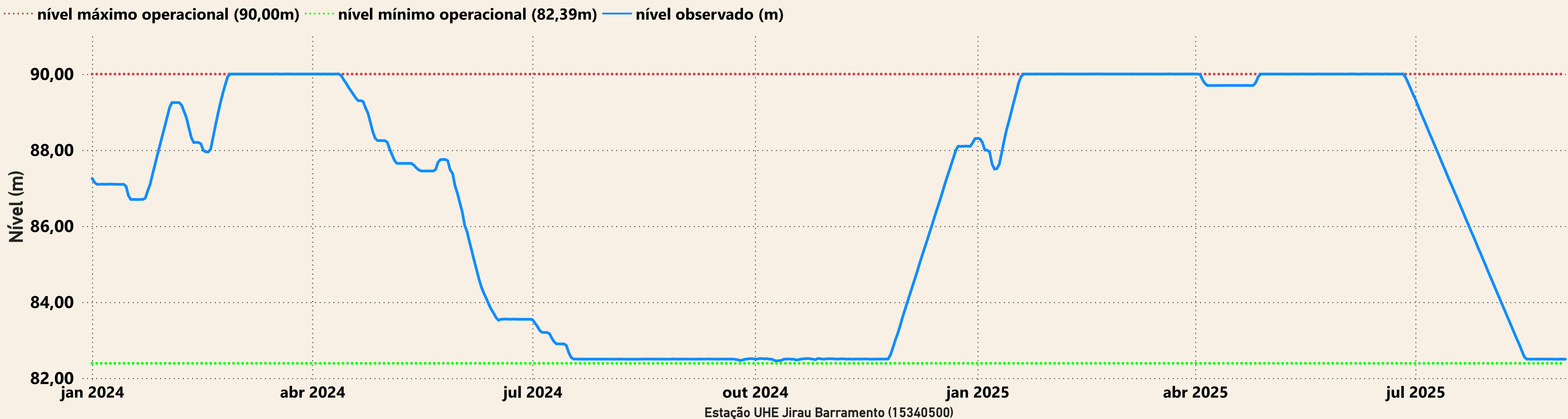

UHE Santo Antônio

