

Acompanhamento da Bacia do Rio Madeira

Data do Boletim

27/08/2025

Localização da bacia do Rio Madeira:



Abunã - 15320002

Data	Cota (m)	Vazao (m³/s)
23/08/2025	11,01	6.290
24/08/2025	10,94	6.207
25/08/2025	10,84	6.084
26/08/2025	10,71	5.925
27/08/2025	10,62	5.813

* Média do dia 27/08 até às 14:30 h.

UHE Jirau

Data	Vazão Afluente (m³/s)	Vazão Defluente (m³/s)	Nível (m)
22/08/2025	5.979	5.979	82,50
23/08/2025	5.799	5.799	82,50
24/08/2025	5.658	5.658	82,50
25/08/2025	5.578	5.578	82,50
26/08/2025	5.260	5.245	82,51

UHE Santo Antônio

Data	Vazão Afluente (m³/s)	Vazão Defluente (m³/s)	Nível (m)
22/08/2025	5.936	5.936	71,28
23/08/2025	5.739	5.739	71,28
24/08/2025	5.575	5.575	71,28
25/08/2025	5.383	5.350	71,29
26/08/2025	5.143	5.176	71,28

Humaitá - 15630000

Data	Cota (m)	Vazao (m³/s)
23/08/2025	11,60	7.776
24/08/2025	11,42	7.466
25/08/2025	11,27	7.223
26/08/2025	11,15	7.021
27/08/2025		

* Média do dia 26/08 até às 13:15 h.

Porto Velho - 15400000

Data	Cota (m)	Vazao (m³/s)
23/08/2025	3,53	5.925
24/08/2025	3,43	5.770
25/08/2025	3,27	5.553
26/08/2025	3,17	5.404
27/08/2025	2,98	5.142

* Média do dia 27/08 até às 14:15 h.

Rio Madeira



Porto Velho

Legenda:



Usina Hidrelétrica



Estação fluviométrica

Fonte de dados: ONS e [HidroWeb](#).
*Dados consistidos sujeitos a novas revisões.

VAZÃO NATURAL - UHE JIRAU

Saiba mais sobre os termos técnicos da operação dos reservatórios no [Glossário do Sistema de Acompanhamento de Reservatórios - SAR da ANA](#)

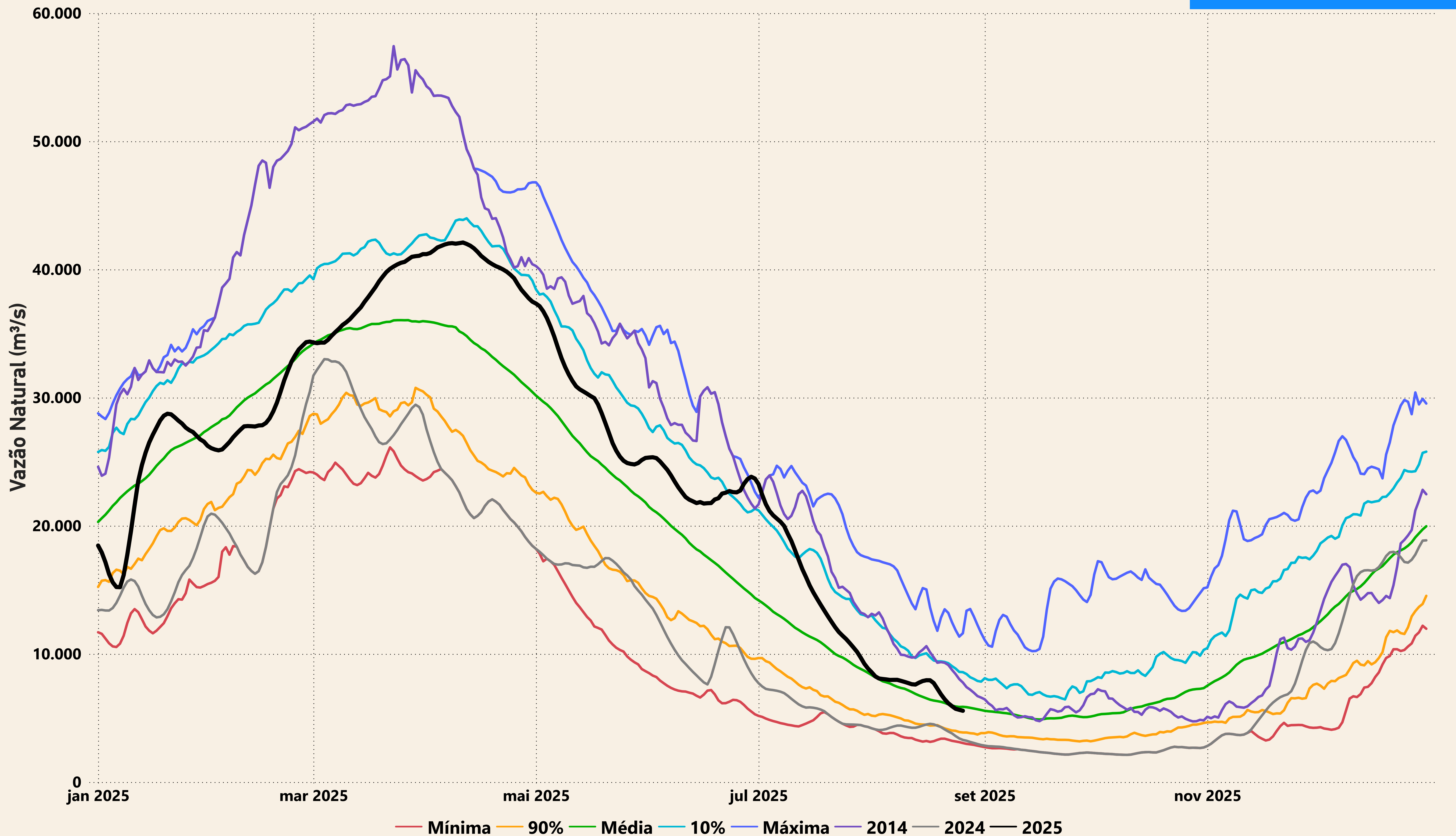

Evolução do nível nas UHE's do Rio Madeira

UHE Jirau

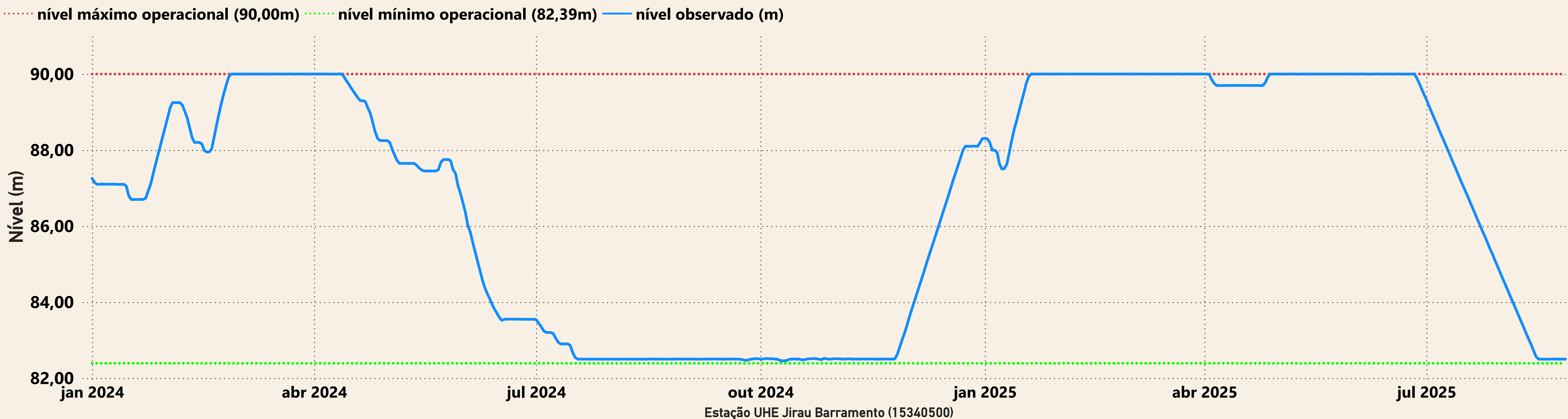

UHE Santo Antônio

