

Data do Boletim

25/08/2025

Localização da bacia do Rio Madeira:



Humaitá - 15630000

Data	Cota (m)	Vazao (m³/s)
21/08/2025	12,04	8.572
22/08/2025	11,82	8.168
23/08/2025	11,60	7.776
24/08/2025	11,42	7.466
25/08/2025	11,31	7.289

* Média do dia 25/08 até às 09:30 h.



Abunã - 15320002

Data	Cota (m)	Vazao (m³/s)
21/08/2025	11,27	6.619
22/08/2025	11,11	6.414
23/08/2025	11,01	6.290
24/08/2025	10,94	6.207
25/08/2025	10,88	6.129

* Média do dia 25/08 até às 09:30 h.

UHE Jirau

Data	Vazão Afluente (m³/s)	Vazão Defluente (m³/s)	Nível (m)
20/08/2025	6.703	6.703	82,50
21/08/2025	6.295	6.295	82,50
22/08/2025	5.979	5.979	82,50
23/08/2025	5.799	5.799	82,50
24/08/2025	5.658	5.658	82,50

UHE Santo Antônio

Data	Vazão Afluente (m³/s)	Vazão Defluente (m³/s)	Nível (m)
20/08/2025	6.657	6.657	71,28
21/08/2025	6.343	6.343	71,28
22/08/2025	5.936	5.936	71,28
23/08/2025	5.739	5.739	71,28
24/08/2025	5.575	5.575	71,28

Porto Velho - 15400000

Data	Cota (m)	Vazao (m³/s)
21/08/2025	3,90	6.483
22/08/2025	3,66	6.120
23/08/2025	3,53	5.925
24/08/2025	3,43	5.770
25/08/2025	3,35	5.660

* Média do dia 25/08 até às 09:15 h.

Rio Madeira



Porto Velho

Legenda:



Usina Hidrelétrica



Estação fluviométrica

Fonte de dados: ONS e [HidroWeb](#).
*Dados consistidos sujeitos a novas revisões.

VAZÃO NATURAL - UHE JIRAU

Saiba mais sobre os termos técnicos da operação dos reservatórios no [Glossário do Sistema de Acompanhamento de Reservatórios - SAR da ANA](#)

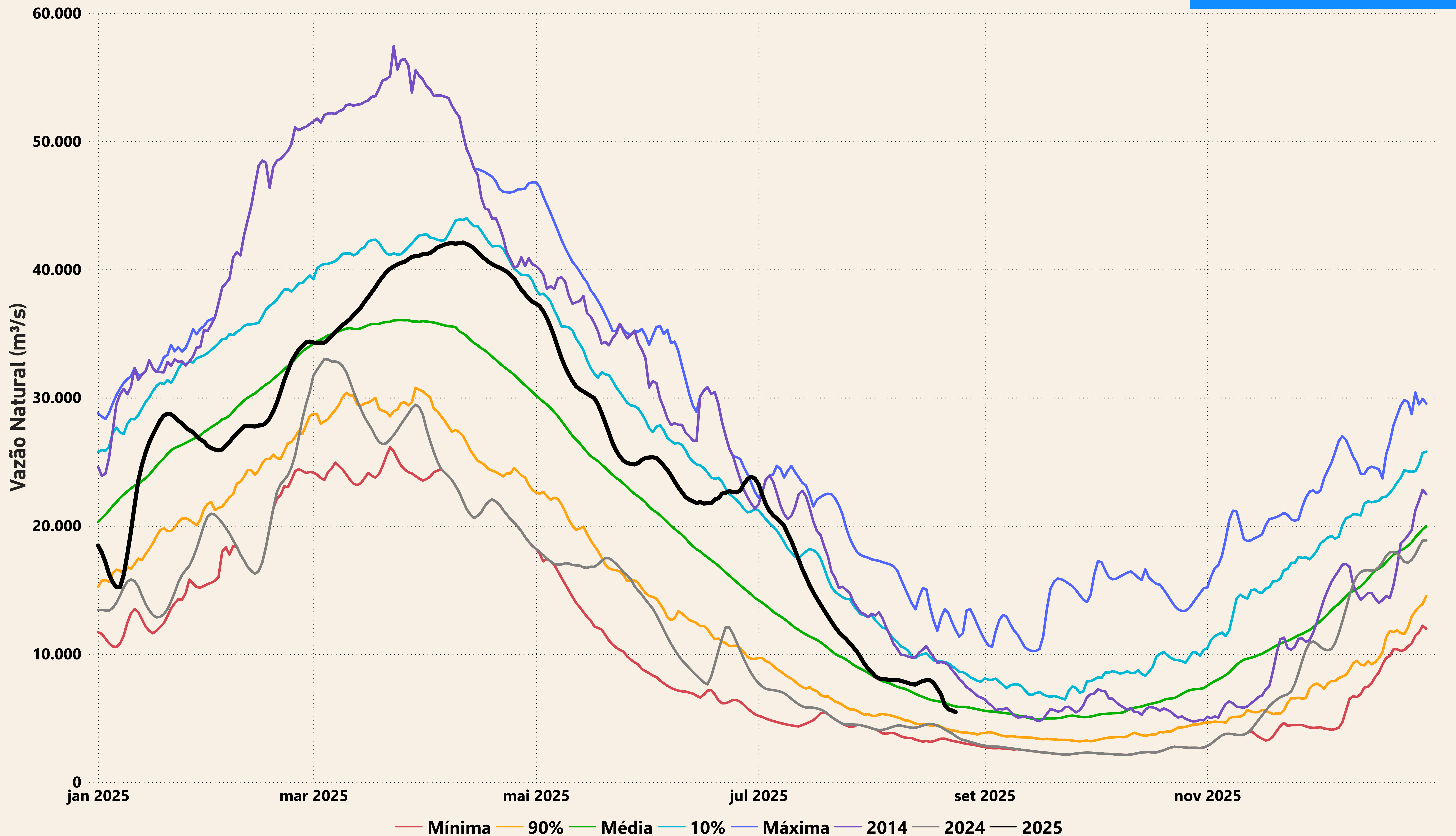

Evolução do nível nas UHE's do Rio Madeira

UHE Jirau

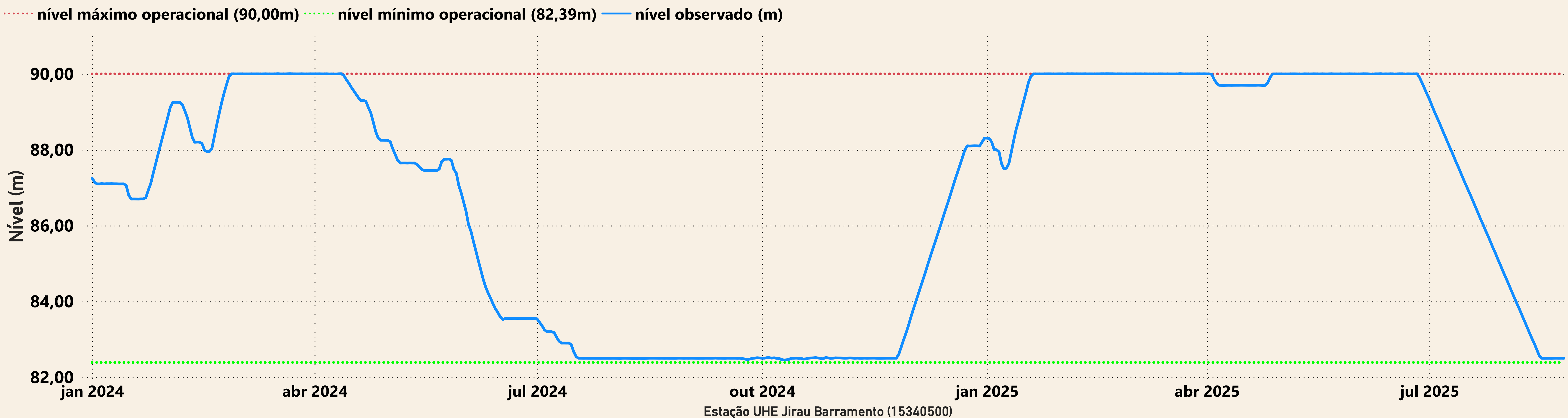

UHE Santo Antônio

