

Acompanhamento da Bacia do Rio Madeira

Data do Boletim

22/08/2025

Localização da bacia do Rio Madeira:



Abunã - 15320002

Data	Cota (m)	Vazao (m³/s)
18/08/2025	12,48	8.266
19/08/2025	12,18	7.848
20/08/2025	11,48	6.883
21/08/2025	11,27	6.619
22/08/2025	11,14	6.446

* Média do dia 22/08 até às 14:30 h.

UHE Jirau

Data	Vazão Afluente (m³/s)	Vazão Defluente (m³/s)	Nível (m)
17/08/2025	8.218	8.218	82,50
18/08/2025	7.693	7.693	82,50
19/08/2025	7.231	7.231	82,50
20/08/2025	6.703	6.703	82,50
21/08/2025	6.295	6.295	82,50

UHE Santo Antônio

Data	Vazão Afluente (m³/s)	Vazão Defluente (m³/s)	Nível (m)
17/08/2025	8.086	8.086	71,28
18/08/2025	7.650	7.650	71,28
19/08/2025	7.197	7.197	71,28
20/08/2025	6.657	6.657	71,28
21/08/2025	6.343	6.343	71,28

Humaitá - 15630000

Data	Cota (m)	Vazao (m³/s)
18/08/2025	12,48	9.411
19/08/2025	12,44	9.325
20/08/2025	12,27	8.999
21/08/2025	12,04	8.572
22/08/2025	11,86	8.246

* Média do dia 22/08 até às 14:30 h.

Porto Velho - 15400000

Data	Cota (m)	Vazao (m³/s)
18/08/2025	4,67	7.712
19/08/2025	4,42	7.307
20/08/2025	4,14	6.848
21/08/2025	3,90	6.483
22/08/2025	3,71	6.189

* Média do dia 22/08 até às 14:15 h.

Rio Madeira



Porto Velho

Legenda:



Usina Hidrelétrica



Estação fluviométrica

Fonte de dados: ONS e [HidroWeb](#).
*Dados consistidos sujeitos a novas revisões.

VAZÃO NATURAL - UHE JIRAU

Saiba mais sobre os termos técnicos da operação dos reservatórios no [Glossário do Sistema de Acompanhamento de Reservatórios - SAR da ANA](#)

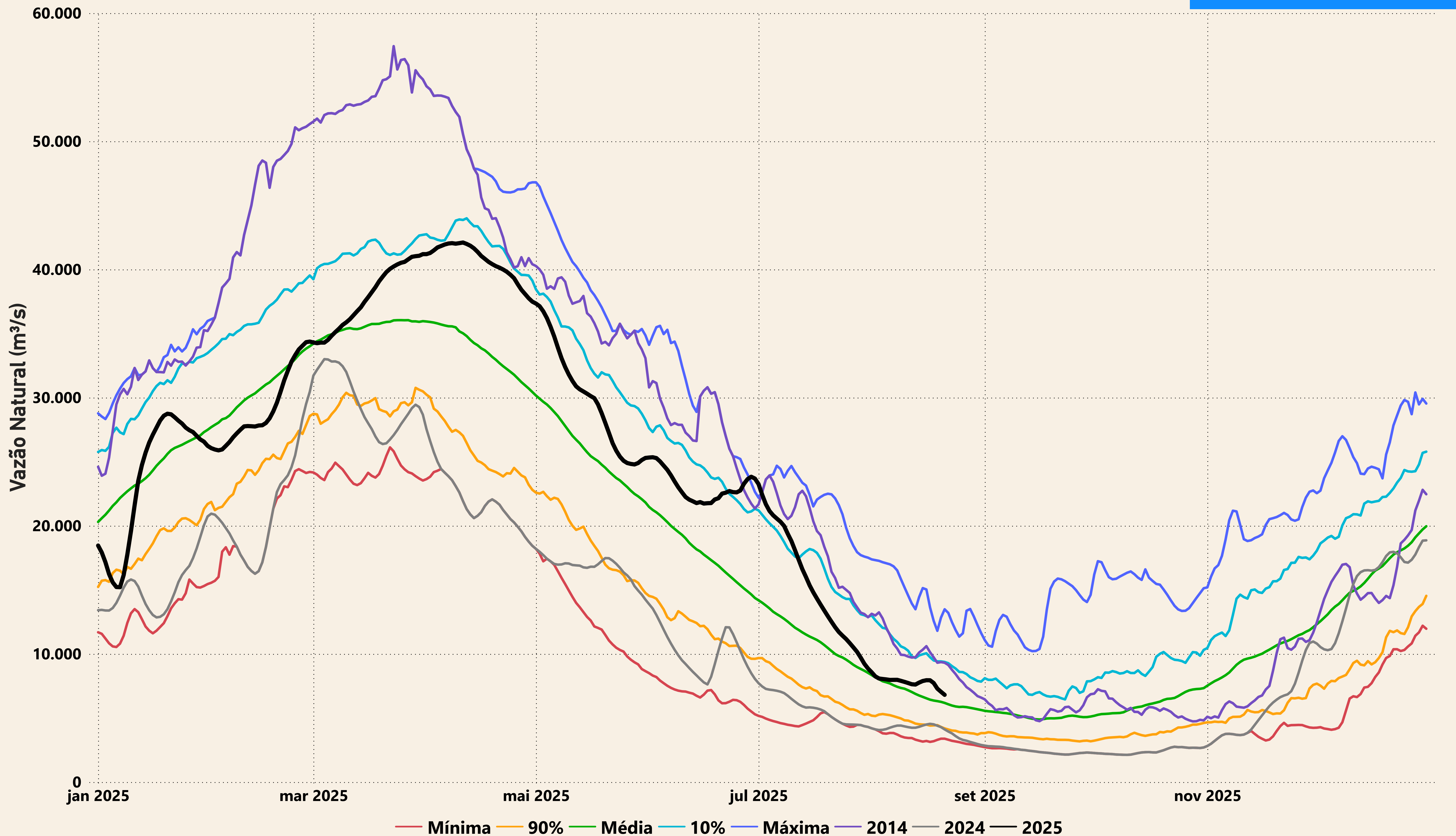

Evolução do nível nas UHE's do Rio Madeira

UHE Jirau

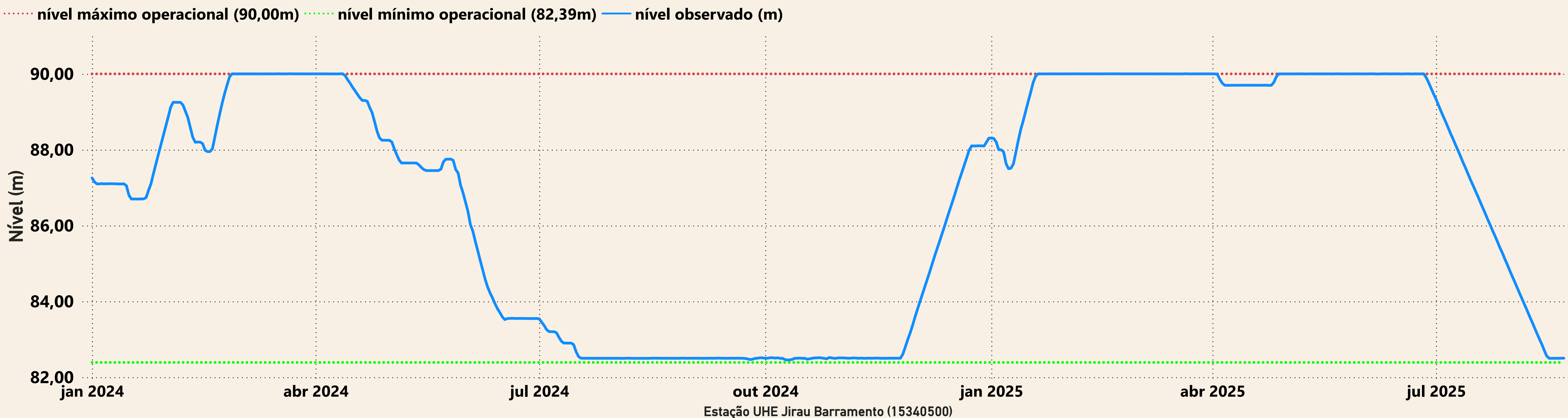

UHE Santo Antônio

