

Acompanhamento da Bacia do Rio Madeira

Data do Boletim

05/08/2025

Localização da bacia do Rio Madeira:



Humaitá - 15630000

Data	Cota (m)	Vazao (m³/s)
01/08/2025	13,53	11.550
02/08/2025	13,29	11.046
03/08/2025	13,05	10.535
04/08/2025	12,88	10.203
05/08/2025	12,71	9.861

* Média do dia 05/08 até às 14:30 h.



Abunã - 15320002

Data	Cota (m)	Vazao (m³/s)
01/08/2025		
02/08/2025		
03/08/2025		
04/08/2025		
05/08/2025		

* Telemetria inoperante

UHE Jirau

Data	Vazão Afluyente (m³/s)	Vazão Defluente (m³/s)	Nível (m)
31/07/2025	8.706	8.976	84,75
01/08/2025	8.299	8.569	84,60
02/08/2025	8.169	8.439	84,45
03/08/2025	8.045	8.315	84,30
04/08/2025	7.699	7.969	84,15

UHE Santo Antônio

Data	Vazão Afluyente (m³/s)	Vazão Defluente (m³/s)	Nível (m)
31/07/2025	8.976	9.377	70,52
01/08/2025	8.754	8.821	70,50
02/08/2025	8.442	8.442	70,50
03/08/2025	8.304	8.304	70,50
04/08/2025	8.024	7.623	70,62

Porto Velho - 15400000

Data	Cota (m)	Vazao (m³/s)
01/08/2025	5,38	8.941
02/08/2025	5,10	8.450
03/08/2025	5,04	8.352
04/08/2025	4,74	7.830
05/08/2025	4,61	7.613

* Média do dia 05/08 até às 14:15 h.

Rio Madeira



Porto Velho

Legenda:



Usina Hidrelétrica



Estação fluviométrica

Fonte de dados: ONS e [HidroWeb](#).
*Dados consistidos sujeitos a novas revisões.

VAZÃO NATURAL - UHE JIRAU

Saiba mais sobre os termos técnicos da operação dos reservatórios no [Glossário do Sistema de Acompanhamento de Reservatórios - SAR da ANA](#)

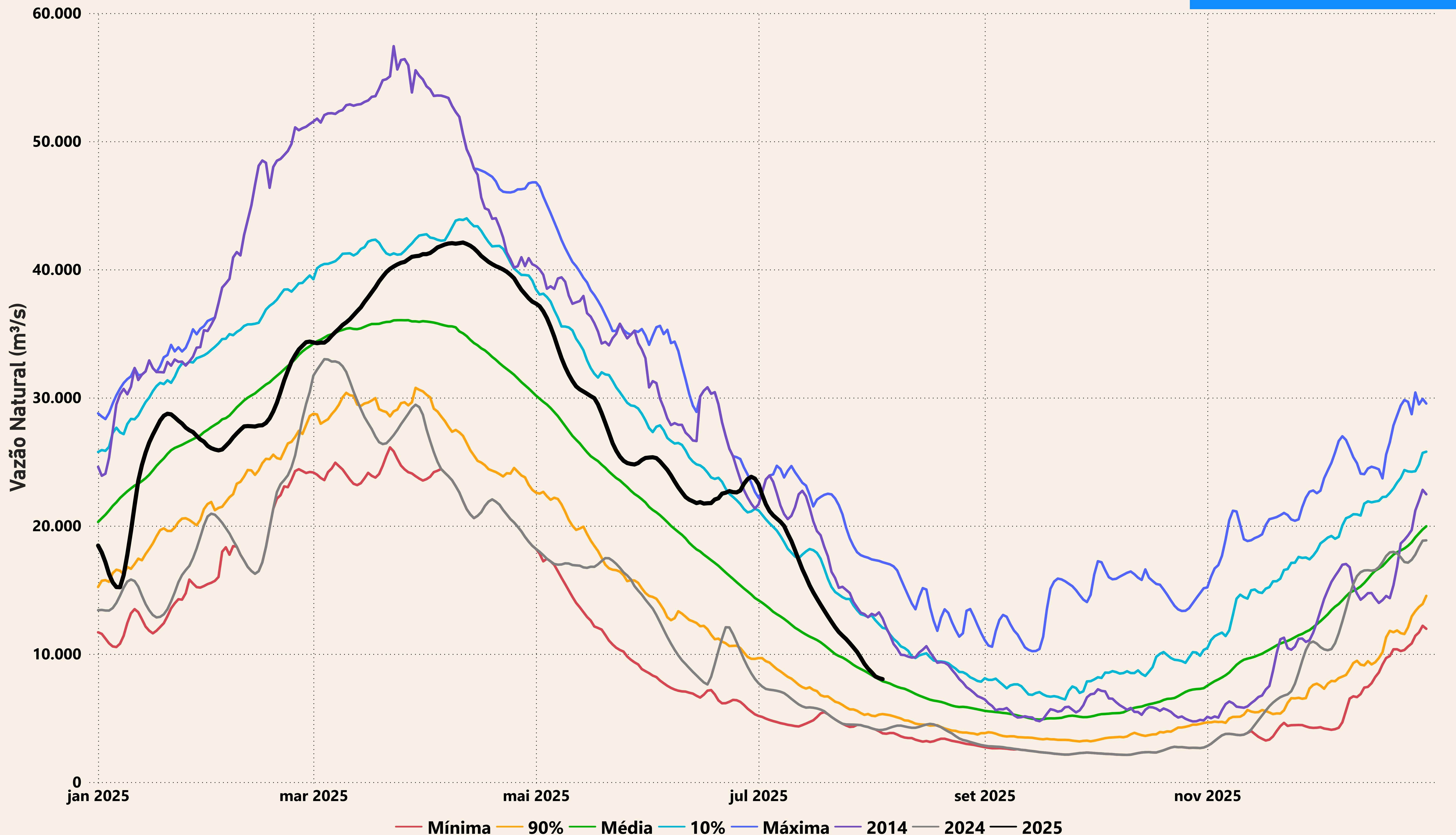

Evolução do nível nas UHE's do Rio Madeira

UHE Jirau

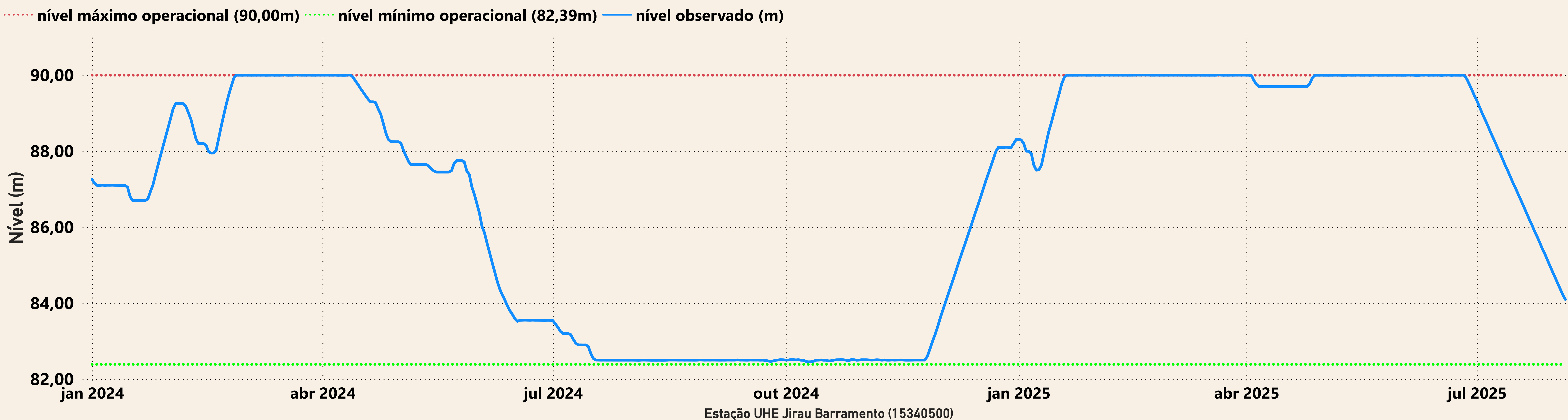

UHE Santo Antônio

