

# Acompanhamento da Bacia do Rio Madeira

Data do Boletim

04/08/2025

Localização da bacia do Rio Madeira:



Humaitá - 15630000

| Data       | Cota (m) | Vazao (m³/s) |
|------------|----------|--------------|
| 31/07/2025 | 13,70    | 11.920       |
| 01/08/2025 | 13,53    | 11.550       |
| 02/08/2025 | 13,29    | 11.046       |
| 03/08/2025 | 13,05    | 10.535       |
| 04/08/2025 | 12,92    | 10.281       |

\* Média do dia 04/08 até às 13:30 h.



Abunã - 15320002

| Data       | Cota (m) | Vazao (m³/s) |
|------------|----------|--------------|
| 31/07/2025 |          |              |
| 01/08/2025 |          |              |
| 02/08/2025 |          |              |
| 03/08/2025 |          |              |
| 04/08/2025 |          |              |

\* Telemetria inoperante

UHE Jirau

| Data       | Vazão Afluente (m³/s) | Vazão Defluente (m³/s) | Nível (m) |
|------------|-----------------------|------------------------|-----------|
| 30/07/2025 | 9.304                 | 9.585                  | 84,90     |
| 31/07/2025 | 8.706                 | 8.976                  | 84,75     |
| 01/08/2025 | 8.299                 | 8.569                  | 84,60     |
| 02/08/2025 | 8.169                 | 8.439                  | 84,45     |
| 03/08/2025 | 8.045                 | 8.315                  | 84,30     |

UHE Santo Antônio

| Data       | Vazão Afluente (m³/s) | Vazão Defluente (m³/s) | Nível (m) |
|------------|-----------------------|------------------------|-----------|
| 30/07/2025 | 9.510                 | 9.911                  | 70,64     |
| 31/07/2025 | 8.976                 | 9.377                  | 70,52     |
| 01/08/2025 | 8.754                 | 8.821                  | 70,50     |
| 02/08/2025 | 8.442                 | 8.442                  | 70,50     |
| 03/08/2025 | 8.304                 | 8.304                  | 70,50     |

Porto Velho - 15400000

| Data       | Cota (m) | Vazao (m³/s) |
|------------|----------|--------------|
| 31/07/2025 | 5,63     | 9.408        |
| 01/08/2025 | 5,38     | 8.941        |
| 02/08/2025 | 5,10     | 8.450        |
| 03/08/2025 | 5,04     | 8.352        |
| 04/08/2025 | 4,80     | 7.931        |

\* Média do dia 04/08 até às 13:15 h.

Rio Madeira



Porto Velho

Legenda:



Usina Hidrelétrica



Estação fluviométrica

Fonte de dados: ONS e [HidroWeb](#).

\*Dados consistidos sujeitos a novas revisões.

## VAZÃO NATURAL - UHE JIRAU

Saiba mais sobre os termos técnicos da operação dos reservatórios no [Glossário do Sistema de Acompanhamento de Reservatórios - SAR da ANA](#)

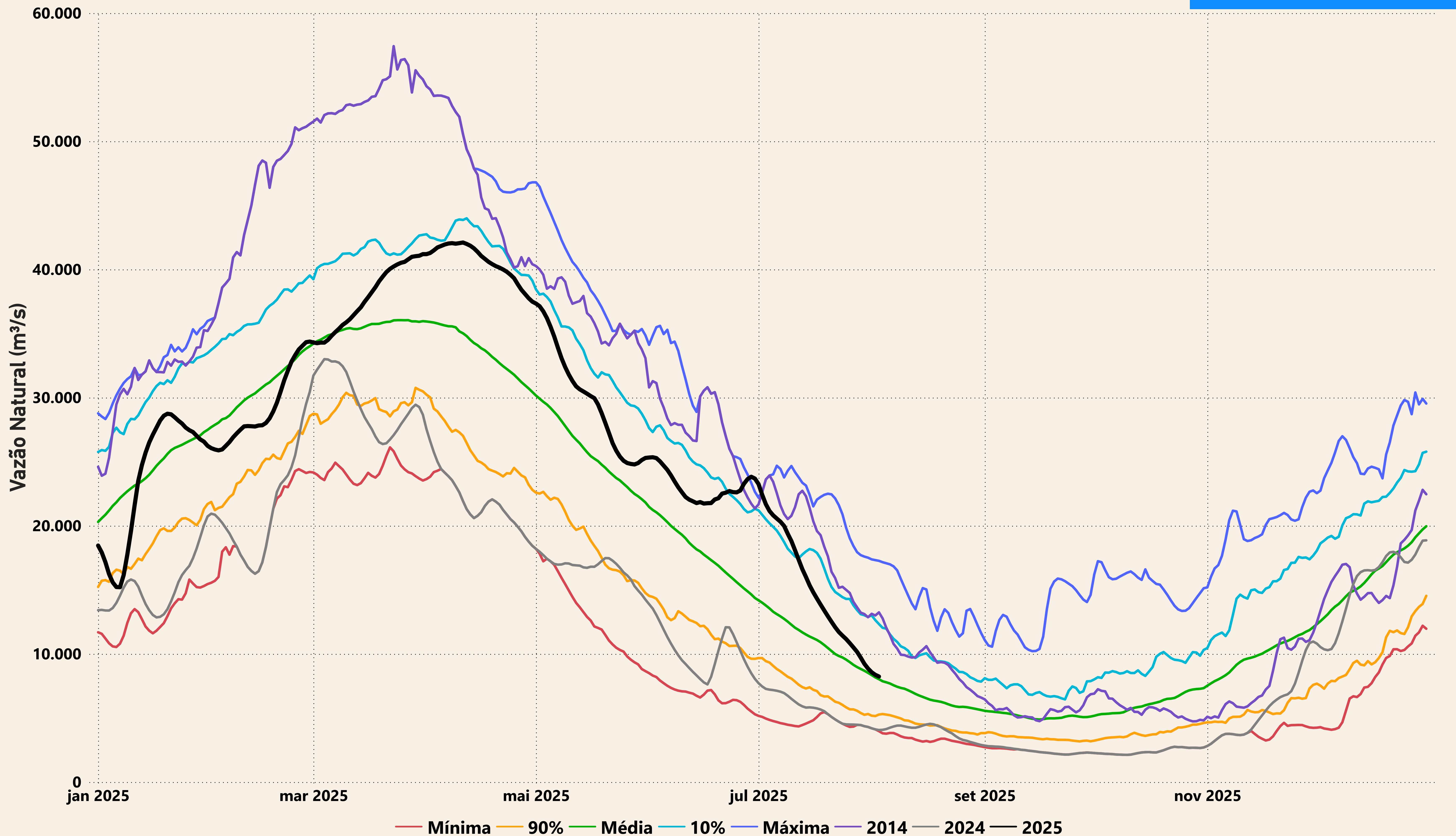



# Evolução do nível nas UHE's do Rio Madeira

## UHE Jirau

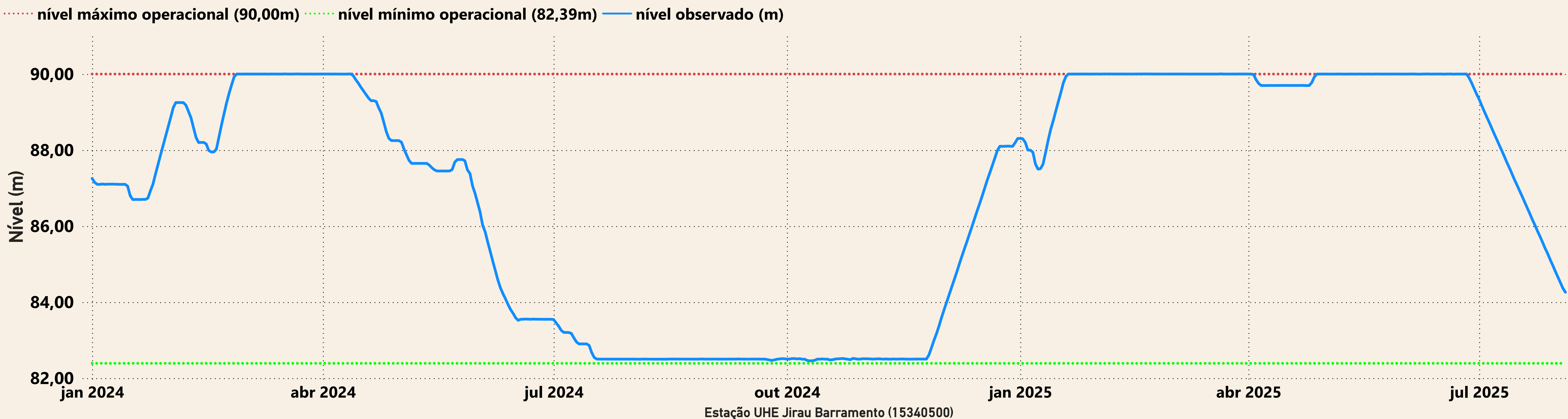

## UHE Santo Antônio

