

# Acompanhamento da Bacia do Rio Madeira

Data do Boletim

11/07/2025

Localização da bacia do Rio Madeira:



Humaitá - 15630000

Data	Cota (m)	Vazao (m³/s)
07/07/2025	18,01	22.721
08/07/2025	17,93	22.523
09/07/2025	17,86	22.338
10/07/2025	17,73	22.038
11/07/2025	17,60	21.696

\* Média do dia 11/07 até às 13:30 h.



Abunã - 15320002

Data	Cota (m)	Vazao (m³/s)
07/07/2025	18,38	20.213
08/07/2025	18,20	19.735
09/07/2025	17,94	19.074
10/07/2025	17,66	18.375
11/07/2025	17,44	17.846

\* Média do dia 11/07 até às 13:30 h.

UHE Jirau

Data	Vazão Afluente (m³/s)	Vazão Defluente (m³/s)	Nível (m)
06/07/2025	20.789	21.228	88,50
07/07/2025	20.392	20.831	88,35
08/07/2025	20.096	20.535	88,20
09/07/2025	19.429	19.868	88,05
10/07/2025	18.923	19.329	87,90

UHE Santo Antônio

Data	Vazão Afluente (m³/s)	Vazão Defluente (m³/s)	Nível (m)
06/07/2025	21.260	21.227	71,29
07/07/2025	20.336	20.369	71,28
08/07/2025	20.276	20.276	71,28
09/07/2025	20.211	20.211	71,28
10/07/2025	18.914	18.881	71,29

Porto Velho - 15400000

Data	Cota (m)	Vazao (m³/s)
07/07/2025	10,15	19.514
08/07/2025	10,09	19.347
09/07/2025	9,94	18.961
10/07/2025	9,69	18.318
11/07/2025	9,49	17.829

\* Média do dia 11/07 até às 13:30 h.

Rio Madeira



Porto Velho

Legenda:



Usina Hidrelétrica



Estação fluviométrica

Fonte de dados: ONS e [HidroWeb](#).  
\*Dados consistidos sujeitos a novas revisões.

## VAZÃO NATURAL - UHE JIRAU

Saiba mais sobre os termos técnicos da operação dos reservatórios no [Glossário do Sistema de Acompanhamento de Reservatórios - SAR da ANA](#)

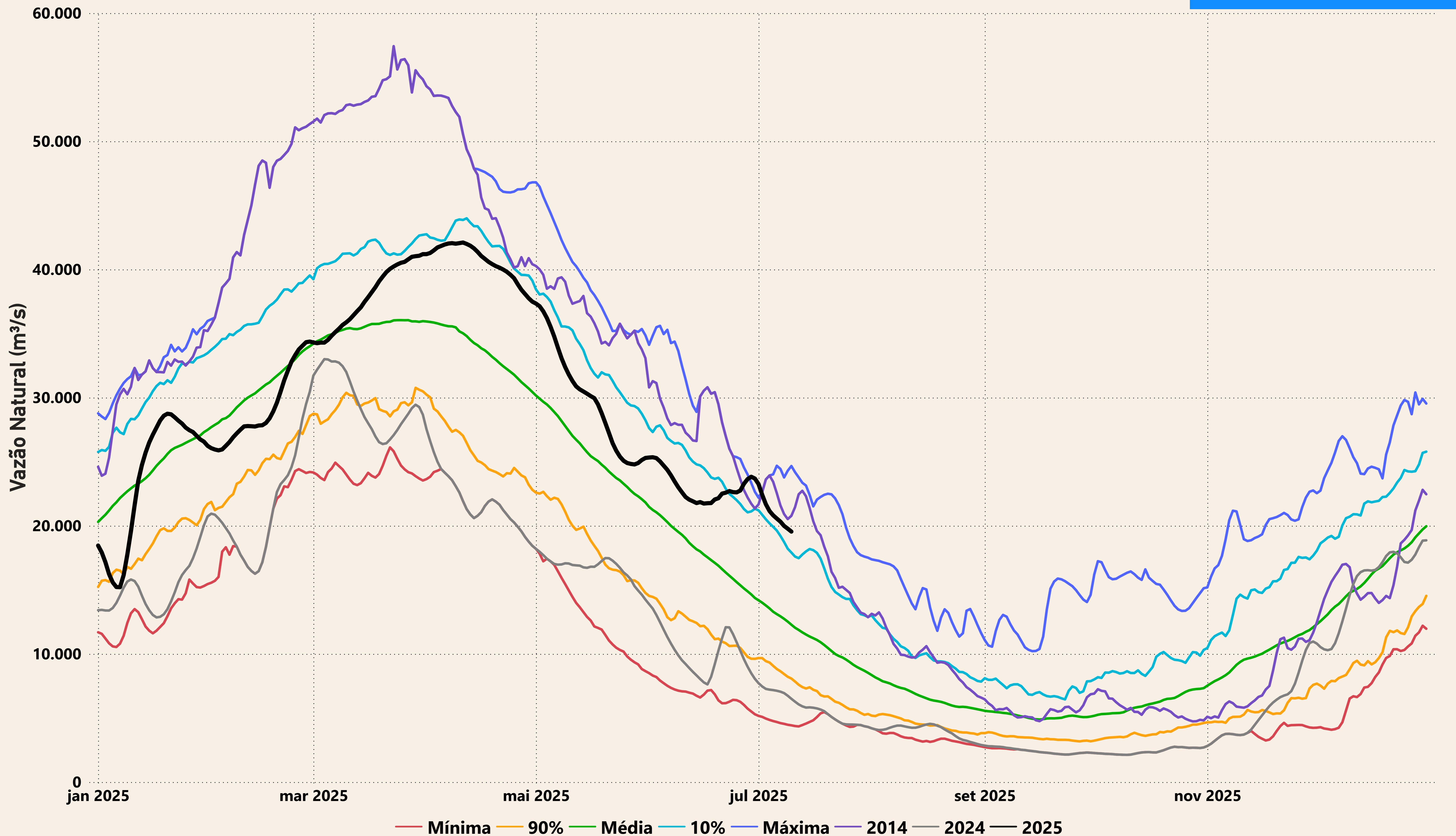

# Evolução do nível nas UHE's do Rio Madeira

## UHE Jirau

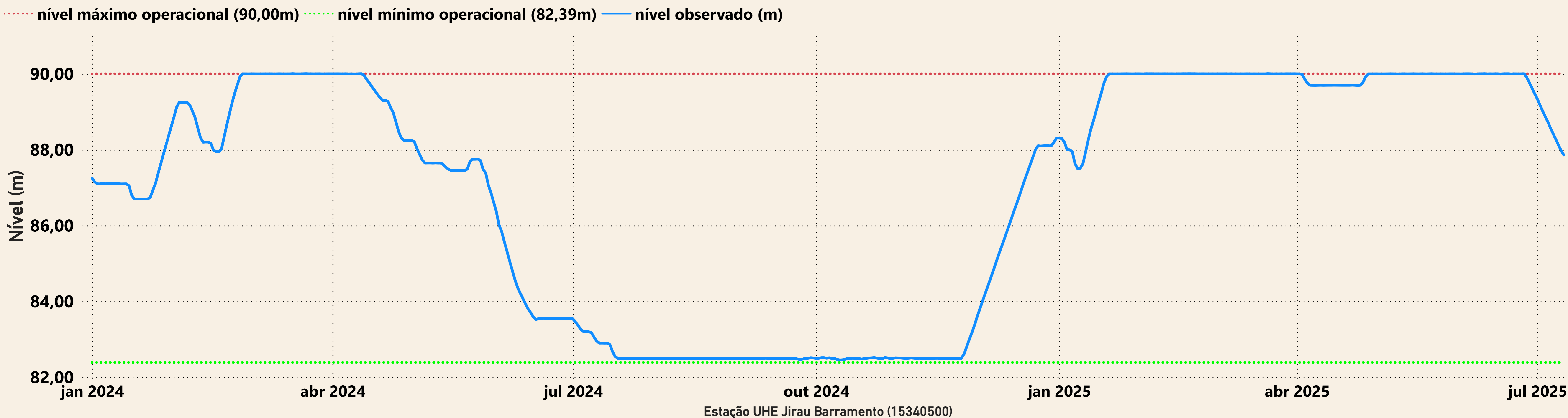

## UHE Santo Antônio

