

Acompanhamento da Bacia do Rio Madeira

Data do Boletim

09/07/2025

Localização da bacia do Rio Madeira:



Humaitá - 15630000

Data	Cota (m)	Vazao (m³/s)
05/07/2025	18,32	23.515
06/07/2025	18,13	23.016
07/07/2025	18,01	22.721
08/07/2025	17,93	22.523
09/07/2025	17,87	22.380

* Média do dia 09/07 até às 14:30 h.



Abunã - 15320002

Data	Cota (m)	Vazao (m³/s)
05/07/2025	18,46	20.414
06/07/2025	18,47	20.440
07/07/2025	18,38	20.213
08/07/2025	18,20	19.735
09/07/2025	17,99	19.210

* Média do dia 09/07 até às 14:30 h.

UHE Jirau

Data	Vazão Afluente (m³/s)	Vazão Defluente (m³/s)	Nível (m)
04/07/2025	20.658	21.097	88,80
05/07/2025	20.576	21.015	88,65
06/07/2025	20.789	21.228	88,50
07/07/2025	20.392	20.831	88,35
08/07/2025	20.096	20.535	88,20

UHE Santo Antônio

Data	Vazão Afluente (m³/s)	Vazão Defluente (m³/s)	Nível (m)
04/07/2025	20.900	20.900	71,28
05/07/2025	20.699	20.699	71,28
06/07/2025	21.260	21.227	71,29
07/07/2025	20.336	20.369	71,28
08/07/2025	20.276	20.276	71,28

Porto Velho - 15400000

Data	Cota (m)	Vazao (m³/s)
05/07/2025	10,18	19.596
06/07/2025	10,15	19.498
07/07/2025	10,15	19.514
08/07/2025	10,09	19.347
09/07/2025	9,98	19.061

* Média do dia 09/07 até às 14:30 h.

Rio Madeira



Porto Velho

Legenda:



Usina Hidrelétrica



Estação fluviométrica

Fonte de dados: ONS e [HidroWeb](#).
*Dados consistidos sujeitos a novas revisões.

VAZÃO NATURAL - UHE JIRAU

Saiba mais sobre os termos técnicos da operação dos reservatórios no [Glossário do Sistema de Acompanhamento de Reservatórios - SAR da ANA](#)

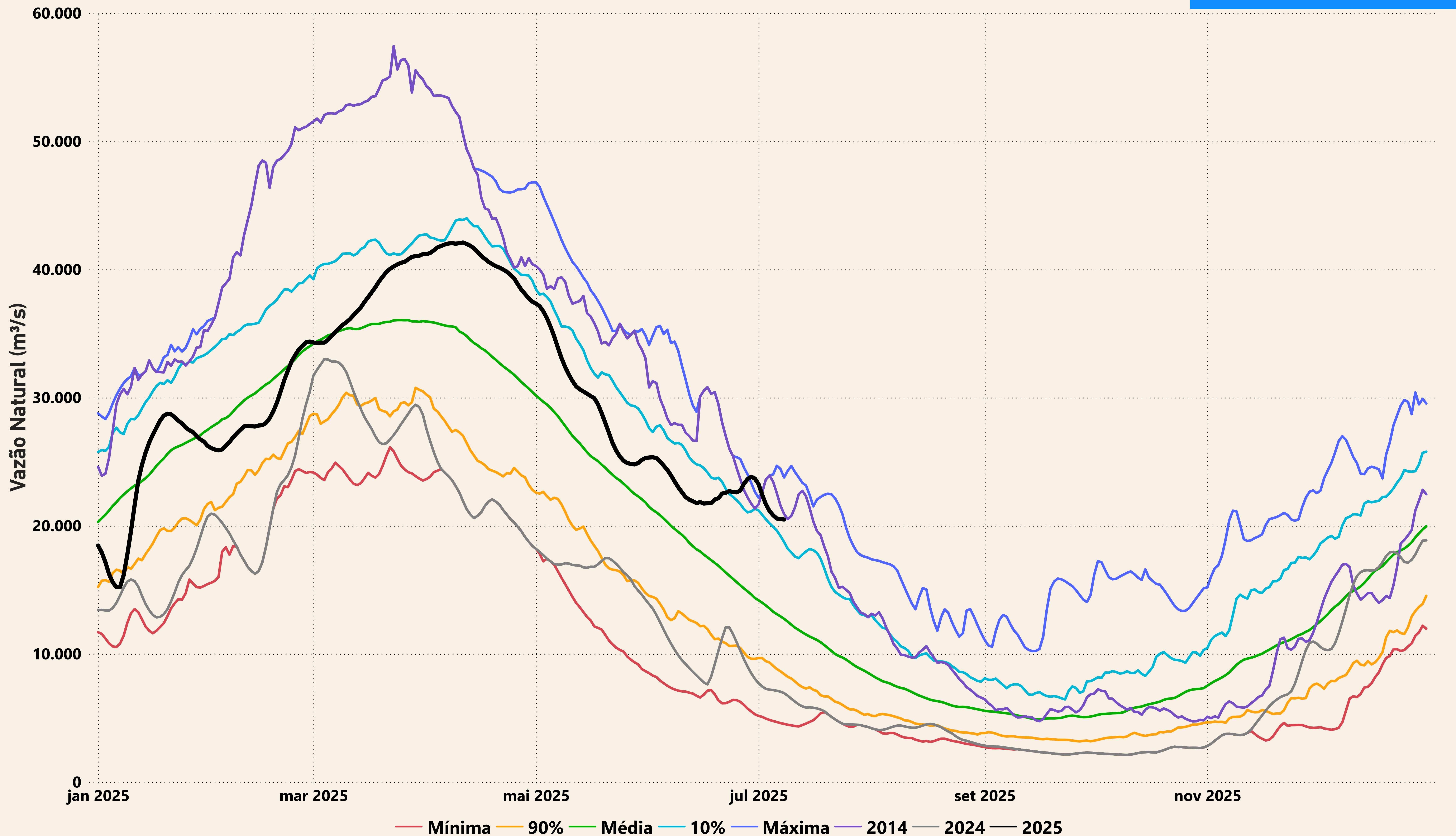

Evolução do nível nas UHE's do Rio Madeira

UHE Jirau

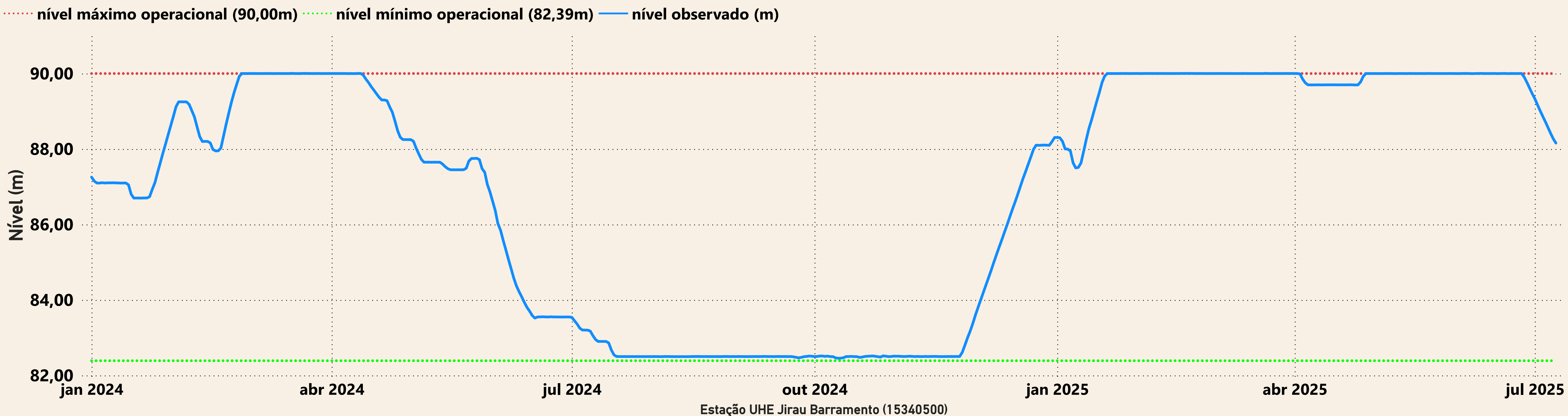

UHE Santo Antônio

