

Acompanhamento da Bacia do Rio Madeira

Data do Boletim

27/06/2025

Localização da bacia do Rio Madeira:



Humaitá - 15630000

Data	Cota (m)	Vazao (m³/s)
23/06/2025	18,50	23.968
24/06/2025	18,52	24.022
25/06/2025	18,49	23.953
26/06/2025	18,43	23.784
27/06/2025	18,39	23.688

* Média do dia 27/06 até às 13:30 h.



Abunã - 15320002

Data	Cota (m)	Vazao (m³/s)
23/06/2025	19,60	24.004
24/06/2025	19,52	23.691
25/06/2025	19,57	23.890
26/06/2025	19,66	24.280
27/06/2025	19,68	24.375

* Média do dia 27/06 até às 13:30 h.

UHE Jirau

Data	Vazão Afluente (m³/s)	Vazão Defluente (m³/s)	Nível (m)
22/06/2025	22.876	22.876	90,00
23/06/2025	22.801	22.801	90,00
24/06/2025	22.197	22.197	90,00
25/06/2025	22.423	22.423	90,00
26/06/2025	22.522	22.484	90,01

UHE Santo Antônio

Data	Vazão Afluente (m³/s)	Vazão Defluente (m³/s)	Nível (m)
22/06/2025	22.675	22.642	71,29
23/06/2025	22.192	22.225	71,28
24/06/2025	21.823	21.823	71,28
25/06/2025	21.773	21.773	71,28
26/06/2025	22.487	22.487	71,28

Porto Velho - 15400000

Data	Cota (m)	Vazao (m³/s)
23/06/2025	10,75	21.116
24/06/2025	10,68	20.911
25/06/2025	10,60	20.690
26/06/2025	10,57	20.616
27/06/2025	10,69	20.949

* Média do dia 27/06 até às 13:30 h.

Rio Madeira



Porto Velho

Legenda:



Usina Hidrelétrica



Estação fluviométrica

Fonte de dados: ONS e [HidroWeb](#).
*Dados consistidos sujeitos a novas revisões.

VAZÃO NATURAL - UHE JIRAU

Saiba mais sobre os termos técnicos da operação dos reservatórios no [Glossário do Sistema de Acompanhamento de Reservatórios - SAR da ANA](#)

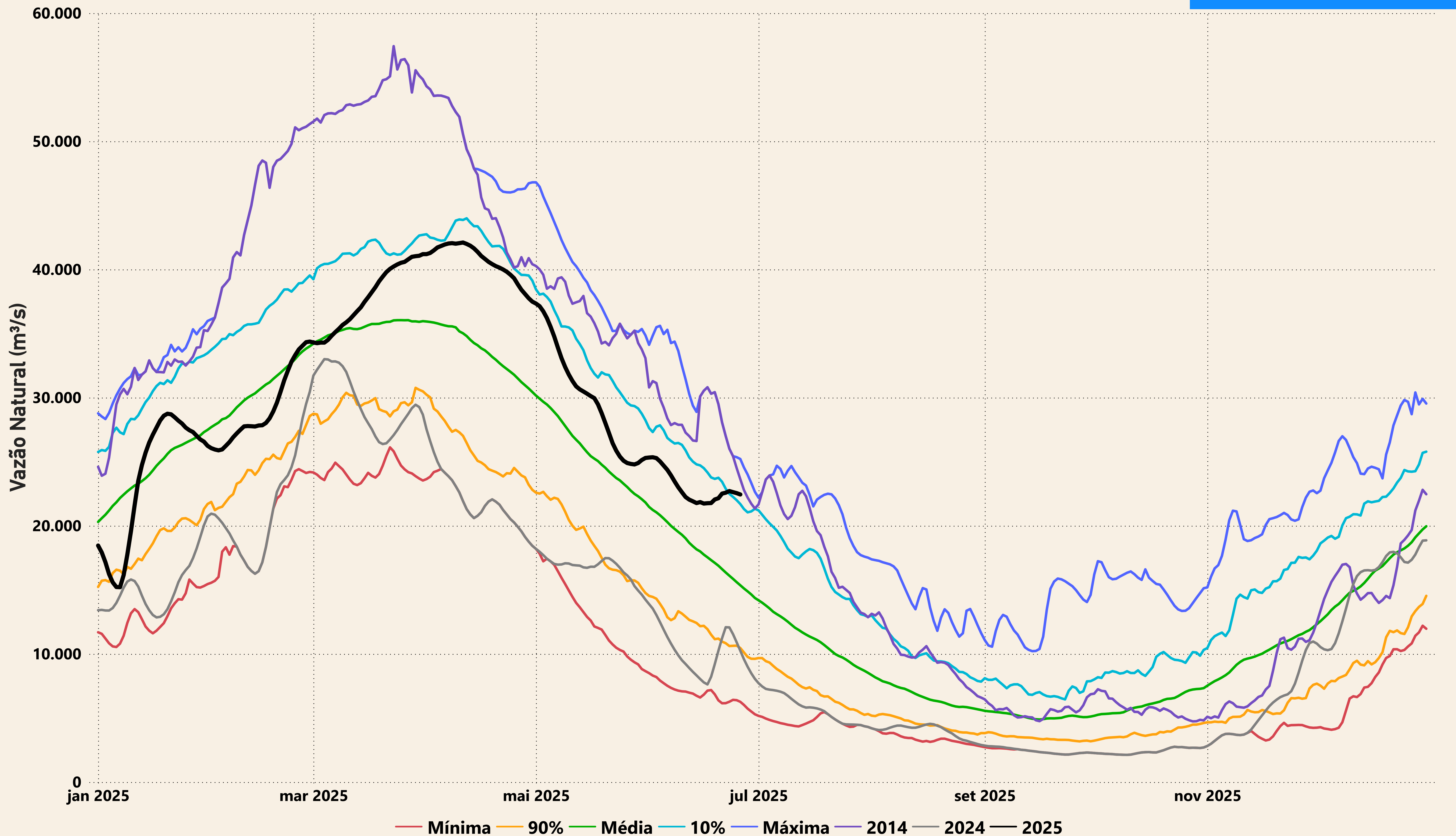

Evolução do nível nas UHE's do Rio Madeira

UHE Jirau

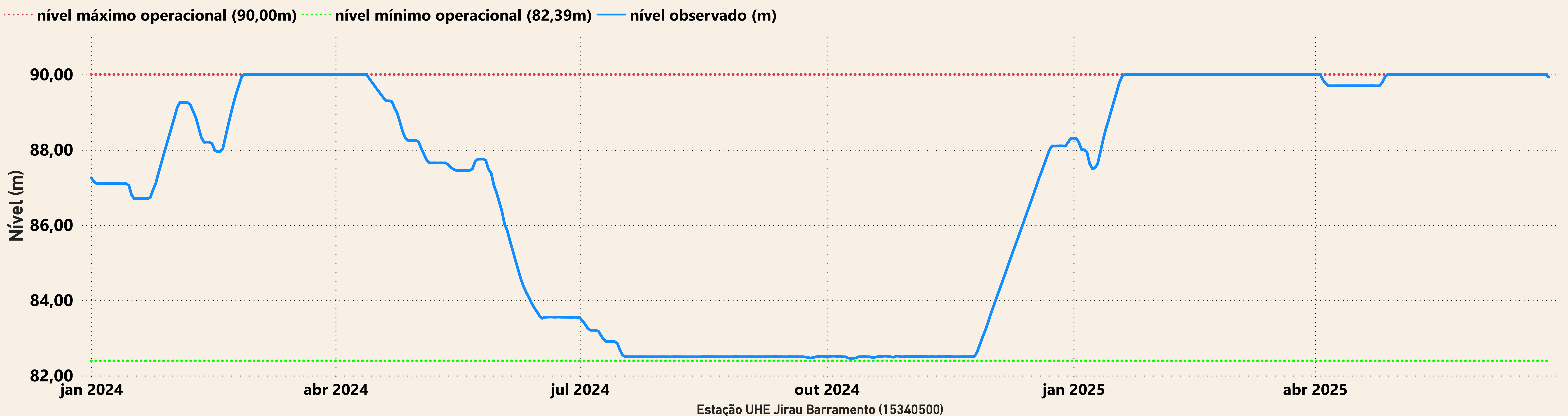

UHE Santo Antônio

