

Data do boletim

10/06/2025

Localização da bacia do Rio Madeira:



Humaitá - 15630000

Data	Cota (m)	Vazão (m³/s)
06/06/2025	19,94	27.750
07/06/2025	19,83	27.469
08/06/2025	19,71	27.123
09/06/2025	19,56	26.724
10/06/2025	19,42	26.356

* Média do dia 10/06/2025 até 14:30.

UHE Jirau

Data	Vazão Afluente (m³/s)	Vazão Defluente (m³/s)	Nível (m)
05/06/2025	24.779	24.779	90,00
06/06/2025	24.506	24.506	90,00
07/06/2025	23.945	23.945	90,00
08/06/2025	23.438	23.438	90,00
09/06/2025	22.725	22.725	90,00

UHE Santo Antônio

Data	Vazão Afluente (m³/s)	Vazão Defluente (m³/s)	Nível (m)
05/06/2025	24.162	24.195	71,28
06/06/2025	23.972	23.939	71,29
07/06/2025	24.017	24.017	71,29
08/06/2025	23.031	23.064	71,28
09/06/2025	22.363	22.363	71,28

Porto Velho - 15400000

Data	Cota (m)	Vazão (m³/s)
06/06/2025	11,48	23.112
07/06/2025	11,34	22.730
08/06/2025	11,19	22.294
09/06/2025	11,00	21.778
10/06/2025	10,87	21.421

* Média do dia 10/06/2025 até 14:15.

Abunã - 15320002

Data	Cota (m)	Vazão (m³/s)
06/06/2025	19,97	25.641
07/06/2025	19,85	25.110
08/06/2025	19,73	24.609
09/06/2025	19,65	24.230
10/06/2025	19,58	23.938

* Média do dia 10/06/2025 até 14:30.

Rio Madeira

Porto Velho

Legenda:



Usina Hidrelétrica



Estação fluviométrica

Fonte de dados: ONS e [HidroWeb](#).

*Dados consistidos sujeitos a novas revisões.

VAZÃO NATURAL - UHE JIRAU

Saiba mais sobre os termos técnicos da operação dos reservatórios no [Glossário do Sistema de Acompanhamento de Reservatórios - SAR da ANA](#)

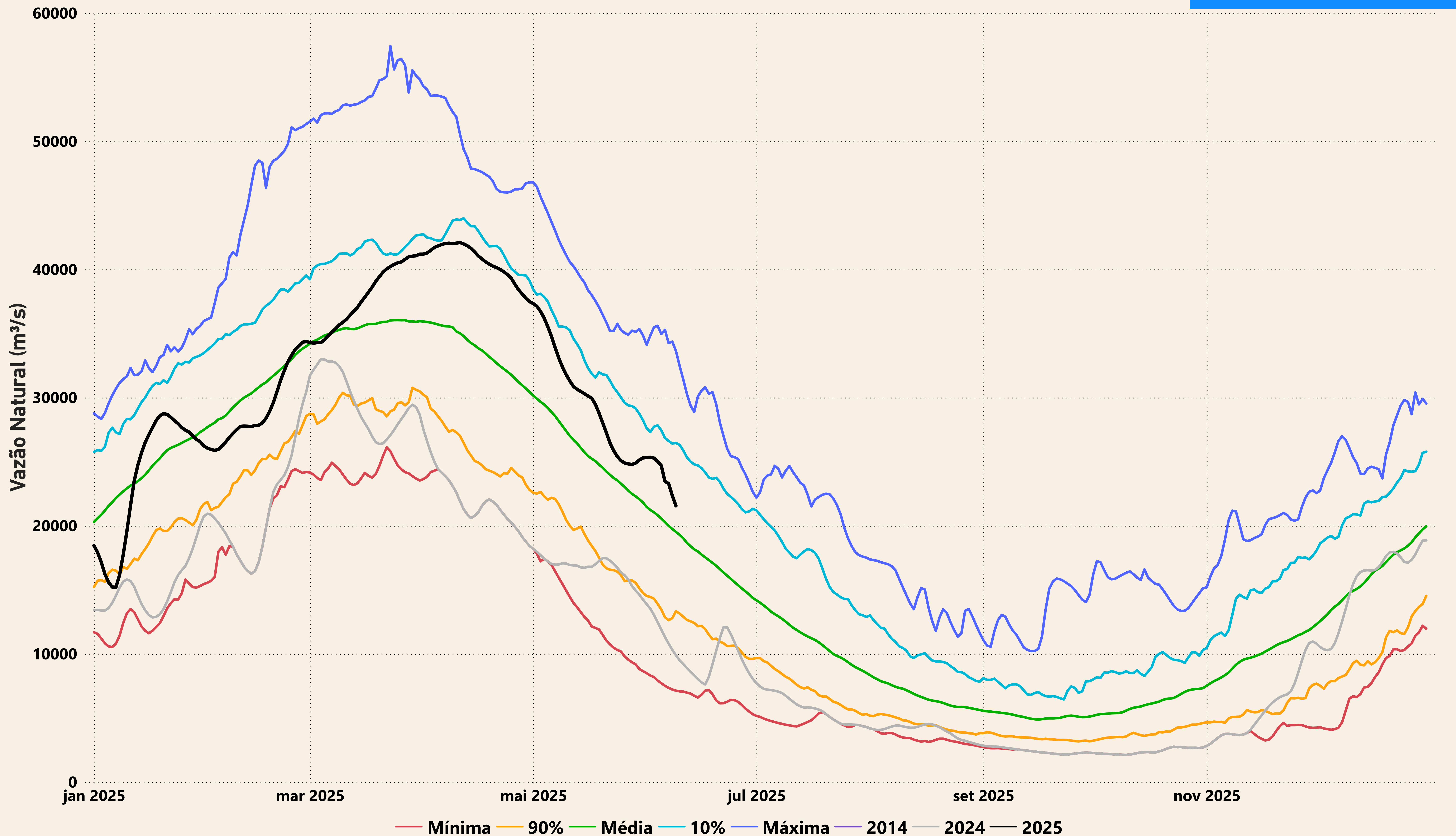

Evolução do nível nas UHE's do Rio Madeira

UHE Jirau

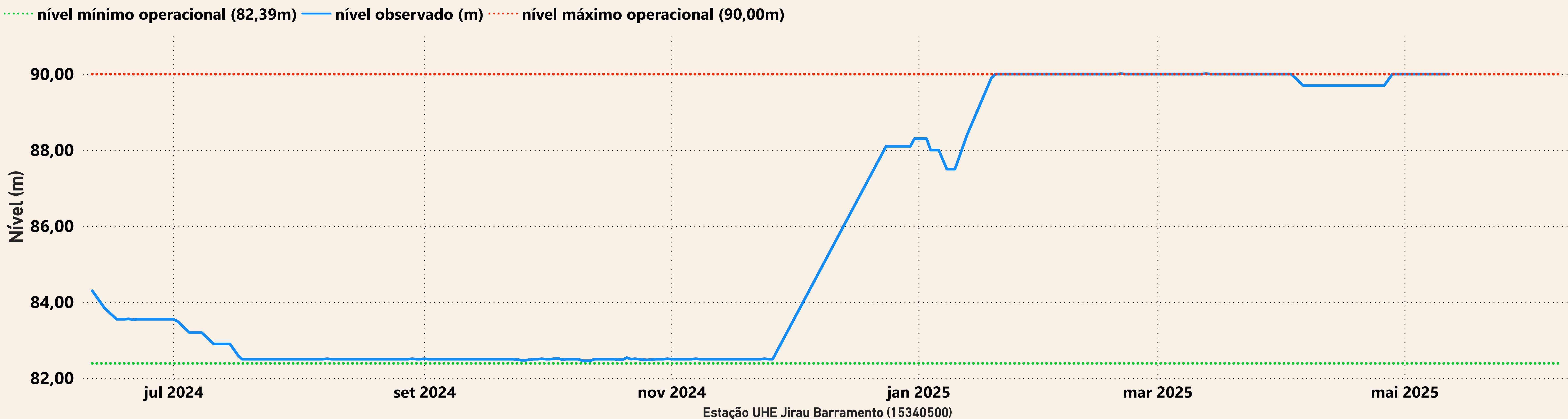

UHE Santo Antônio

