

Acompanhamento da Bacia do Rio Madeira

Data do boletim

30/05/2025

Localização da bacia do Rio Madeira:



Humaitá - 15630000

Data	Cota (m)	Vazão (m³/s)
26/05/2025	20,63	29.633
27/05/2025	20,44	29.116
28/05/2025	20,29	28.717
29/05/2025	20,20	28.460
30/05/2025	20,13	28.283

* Média do dia 30/05/2025 até 13:30.



Abunã - 15320002

Data	Cota (m)	Vazão (m³/s)
26/05/2025	20,00	25.782
27/05/2025	20,03	25.893
28/05/2025	20,06	26.060
29/05/2025	20,14	26.388
30/05/2025	20,14	26.416

* Média do dia 30/05/2025 até 12:30.

UHE Jirau

Data	Vazão Afluente (m³/s)	Vazão Defluente (m³/s)	Nível (m)
25/05/2025	24.953	24.953	90,00
26/05/2025	24.562	24.562	90,00
27/05/2025	24.624	24.624	90,00
28/05/2025	24.786	24.786	90,00
29/05/2025	24.926	24.926	90,00

UHE Santo Antônio

Data	Vazão Afluente (m³/s)	Vazão Defluente (m³/s)	Nível (m)
25/05/2025	24.466	24.433	71,29
26/05/2025	23.857	23.857	71,29
27/05/2025	23.824	23.857	71,28
28/05/2025	24.264	24.264	71,28
29/05/2025	24.162	24.162	71,28

Porto Velho - 15400000

Data	Cota (m)	Vazão (m³/s)
26/05/2025	11,61	23.469
27/05/2025	11,49	23.137
28/05/2025	11,50	23.184
29/05/2025	11,51	23.194
30/05/2025	11,51	23.194

* Média do dia 30/05/2025 até 12:15.

Rio Madeira



Porto Velho

Legenda:



Usina Hidrelétrica



Estação fluviométrica

Fonte de dados: ONS e [HidroWeb](#).
*Dados consistidos sujeitos a novas revisões.

VAZÃO NATURAL - UHE JIRAU

Saiba mais sobre os termos técnicos da operação dos reservatórios no [Glossário do Sistema de Acompanhamento de Reservatórios - SAR da ANA](#)

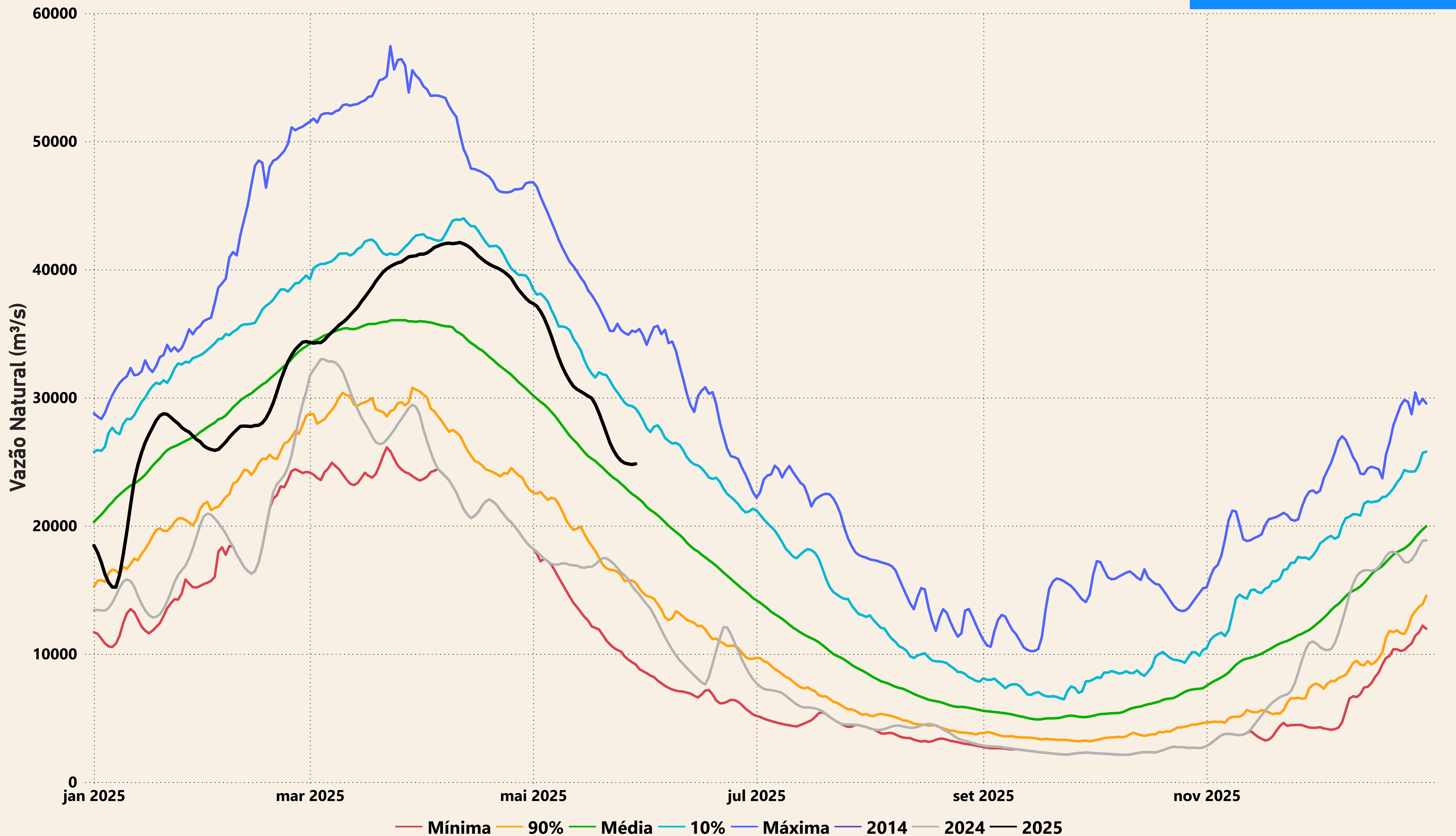

Evolução do nível nas UHE's do Rio Madeira

UHE Jirau

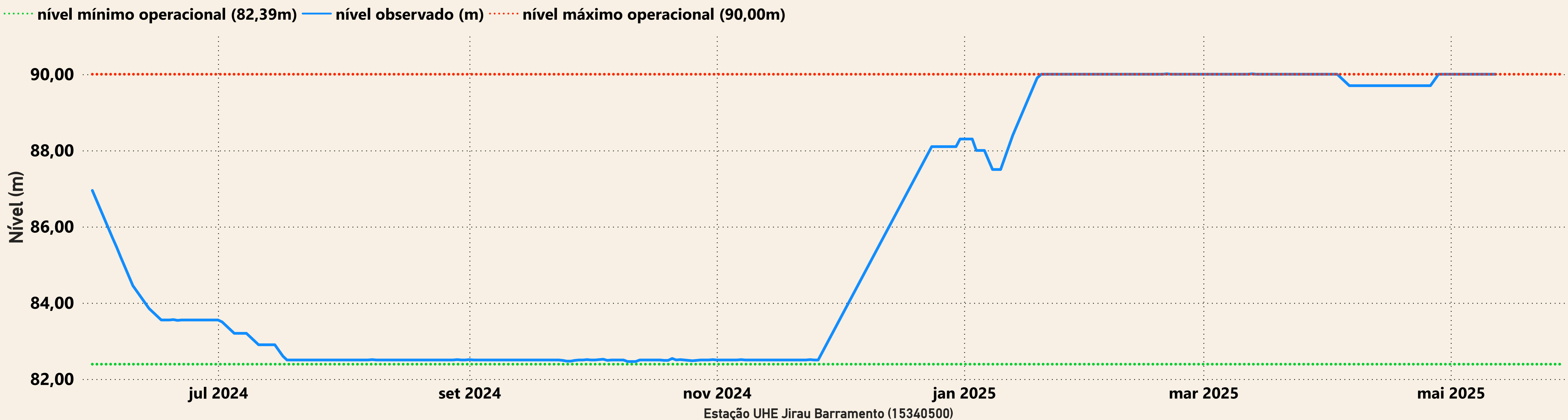

UHE Santo Antônio

