

# Acompanhamento da Bacia do Rio Madeira

Data do boletim

26/05/2025

Localização da bacia do Rio Madeira:



Humaitá - 15630000

Data	Cota (m)	Vazão (m³/s)
22/05/2025	21,45	31.952
23/05/2025	21,24	31.347
24/05/2025	21,02	30.730
25/05/2025	20,81	30.145
26/05/2025	20,67	29.747

\* Média do dia 26/05/2025 até 14:30.

Abunã - 15320002

Data	Cota (m)	Vazão (m³/s)
22/05/2025	20,28	27.059
23/05/2025	20,19	26.650
24/05/2025	20,11	26.269
25/05/2025	20,03	25.928
26/05/2025	20,00	25.781

\* Média do dia 26/05/2025 até 14:30.

UHE Jirau

Data	Vazão Afluyente (m³/s)	Vazão Defluente (m³/s)	Nível (m)
21/05/2025	26.862	26.862	90,00
22/05/2025	26.240	26.202	90,01
23/05/2025	25.682	25.720	90,00
24/05/2025	25.279	25.279	90,00
25/05/2025	24.953	24.953	90,00

UHE Santo Antônio

Data	Vazão Afluyente (m³/s)	Vazão Defluente (m³/s)	Nível (m)
21/05/2025	26.289	26.256	71,29
22/05/2025	25.658	25.691	71,28
23/05/2025	25.014	25.014	71,28
24/05/2025	24.735	24.735	71,28
25/05/2025	24.466	24.433	71,29

Porto Velho - 15400000

Data	Cota (m)	Vazão (m³/s)
22/05/2025	12,39	25.752
23/05/2025	12,15	25.027
24/05/2025	11,94	24.434
25/05/2025	11,78	23.978
26/05/2025	11,62	23.515

\* Média do dia 26/05/2025 até 14:15.

Rio Madeira



Porto Velho

Legenda:



Usina Hidrelétrica



Estação fluviométrica

Fonte de dados: ONS e [HidroWeb](#).  
\*Dados consistidos sujeitos a novas revisões.

## VAZÃO NATURAL - UHE JIRAU

Saiba mais sobre os termos técnicos da operação dos reservatórios no [Glossário do Sistema de Acompanhamento de Reservatórios - SAR da ANA](#)

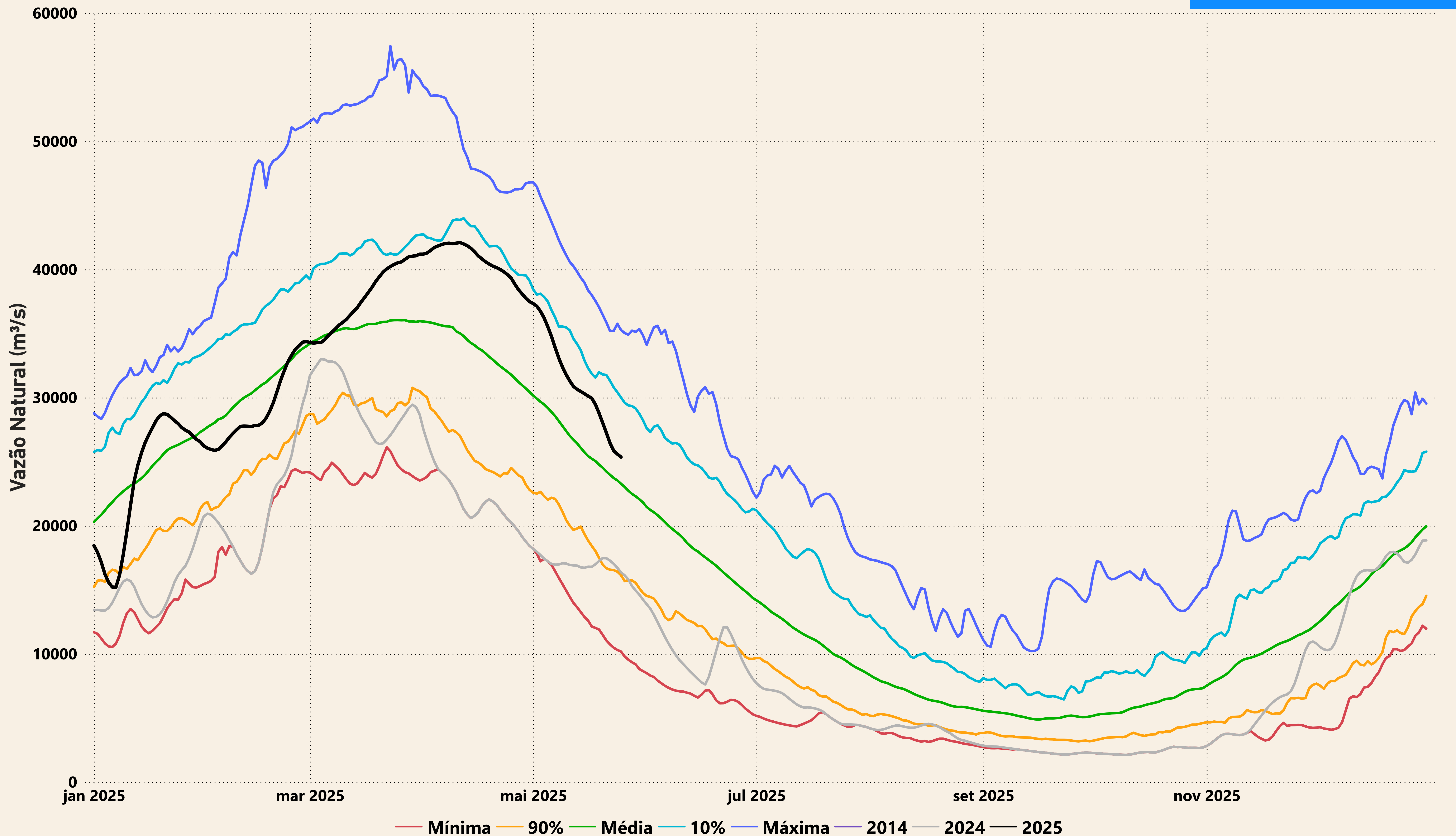



# Evolução do nível nas UHE's do Rio Madeira

## UHE Jirau

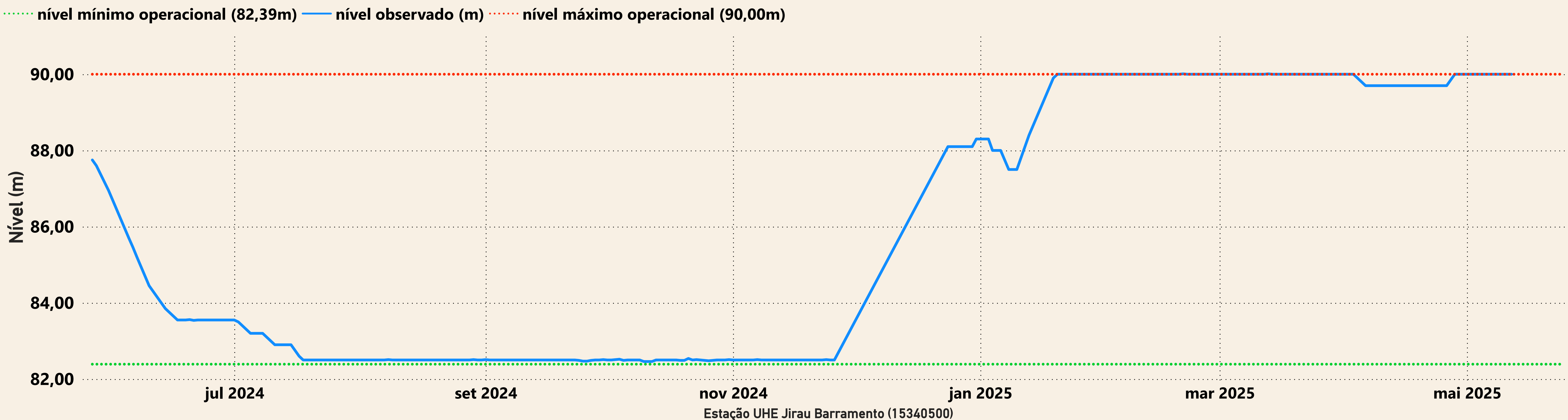

## UHE Santo Antônio

