

Data do boletim

23/05/2025

Localização da bacia do Rio Madeira:



Humaitá - 15630000

Data	Cota (m)	Vazão (m³/s)
19/05/2025	22,00	33.520
20/05/2025	21,84	33.052
21/05/2025	21,66	32.538
22/05/2025	21,45	31.952
23/05/2025	21,28	31.474

\* Média do dia 23/05/2025 até 14:30.

Abunã - 15320002

Data	Cota (m)	Vazão (m³/s)
19/05/2025	20,72	29.068
20/05/2025	20,55	28.271
21/05/2025	20,39	27.567
22/05/2025	20,28	27.059
23/05/2025	20,20	26.702

\* Média do dia 23/05/2025 até 14:30.

UHE Jirau

Data	Vazão Afluente (m³/s)	Vazão Defluente (m³/s)	Nível (m)
18/05/2025	29.585	29.585	90,00
19/05/2025	29.271	29.271	90,00
20/05/2025	27.896	27.896	90,00
21/05/2025	26.862	26.862	90,00
22/05/2025	26.240	26.202	90,01

UHE Santo Antônio

Data	Vazão Afluente (m³/s)	Vazão Defluente (m³/s)	Nível (m)
18/05/2025	28.671	28.671	71,28
19/05/2025	27.844	27.844	71,28
20/05/2025	27.068	27.068	71,28
21/05/2025	26.289	26.256	71,29
22/05/2025	25.658	25.691	71,28

Porto Velho - 15400000

Data	Cota (m)	Vazão (m³/s)
19/05/2025	13,21	28.206
20/05/2025	12,95	27.425
21/05/2025	12,67	26.566
22/05/2025	12,39	25.752
23/05/2025	12,18	25.123

\* Média do dia 23/05/2025 até 14:15.

Rio Madeira



Porto Velho

Legenda:



Usina Hidrelétrica



Estação fluviométrica

Fonte de dados: ONS e [HidroWeb](#).  
\*Dados consistidos sujeitos a novas revisões.

## VAZÃO NATURAL - UHE JIRAU

Saiba mais sobre os termos técnicos da operação dos reservatórios no [Glossário do Sistema de Acompanhamento de Reservatórios - SAR da ANA](#)

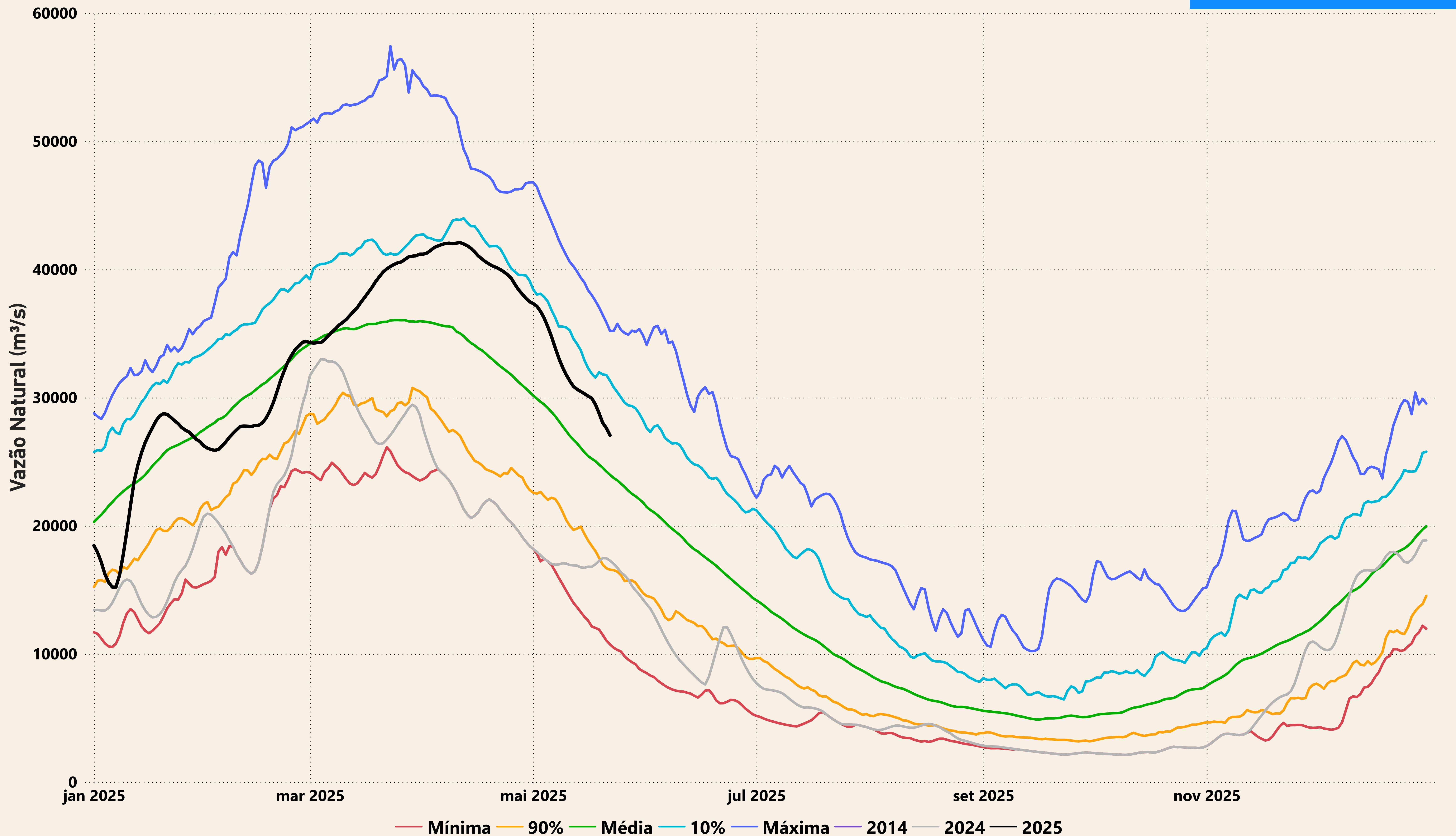



# Evolução do nível nas UHE's do Rio Madeira

## UHE Jirau

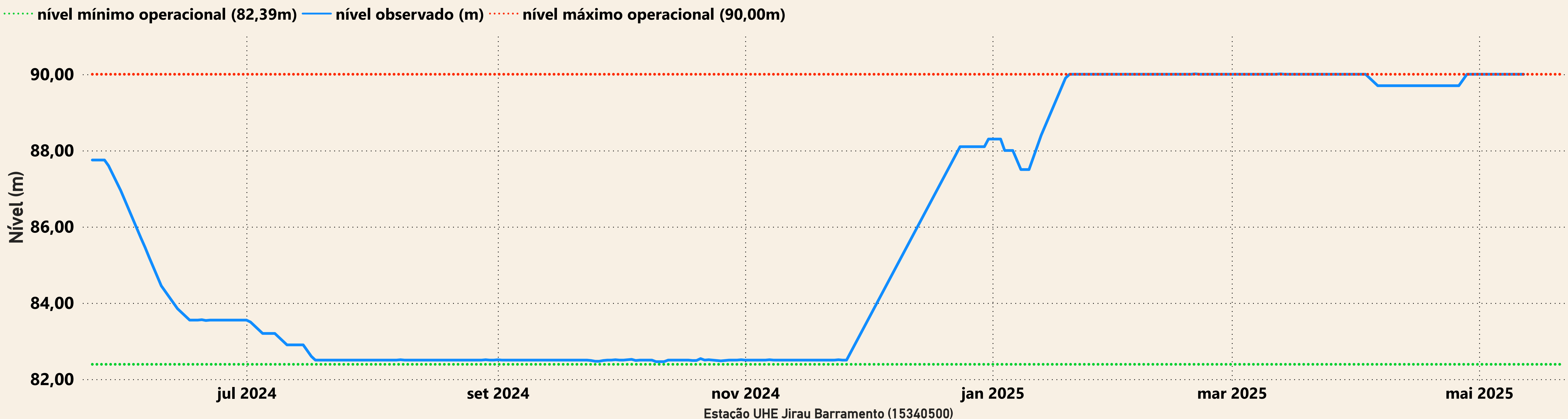

## UHE Santo Antônio

