

Acompanhamento da Bacia do Rio Madeira

Data do boletim

20/05/2025

Localização da bacia do Rio Madeira:



Humaitá - 15630000

Data	Cota (m)	Vazão (m³/s)
16/05/2025	22,29	34.835
17/05/2025	22,21	34.142
18/05/2025	22,12	33.883
19/05/2025	22,00	33.520
20/05/2025	21,87	33.148

* Média do dia 20/05/2025 até 14:30.

Abunã - 15320002

Data	Cota (m)	Vazão (m³/s)
16/05/2025	21,18	31.289
17/05/2025	21,10	30.878
18/05/2025	20,91	29.999
19/05/2025	20,72	29.068
20/05/2025	20,58	28.417

* Média do dia 20/05/2025 até 14:30.

UHE Jirau

Data	Vazão Afluente (m³/s)	Vazão Defluente (m³/s)	Nível (m)
15/05/2025	30.334	30.334	90,00
16/05/2025	30.268	30.268	90,00
17/05/2025	30.053	30.053	90,00
18/05/2025	29.585	29.585	90,00
19/05/2025	29.271	29.271	90,00

UHE Santo Antônio

Data	Vazão Afluente (m³/s)	Vazão Defluente (m³/s)	Nível (m)
15/05/2025	29.486	29.486	71,29
16/05/2025	29.416	29.449	71,28
17/05/2025	29.340	29.340	71,28
18/05/2025	28.671	28.671	71,28
19/05/2025	27.844	27.844	71,28

Porto Velho - 15400000

Data	Cota (m)	Vazão (m³/s)
16/05/2025	13,66	29.605
17/05/2025	13,59	29.404
18/05/2025	13,47	29.028
19/05/2025	13,21	28.206
20/05/2025	13,01	27.601

* Média do dia 20/05/2025 até 14:15.

Rio Madeira



Porto Velho

Legenda:



Usina Hidrelétrica



Estação fluviométrica

Fonte de dados: ONS e [HidroWeb](#).
*Dados consistidos sujeitos a novas revisões.

VAZÃO NATURAL - UHE JIRAU

Saiba mais sobre os termos técnicos da operação dos reservatórios no [Glossário do Sistema de Acompanhamento de Reservatórios - SAR da ANA](#)

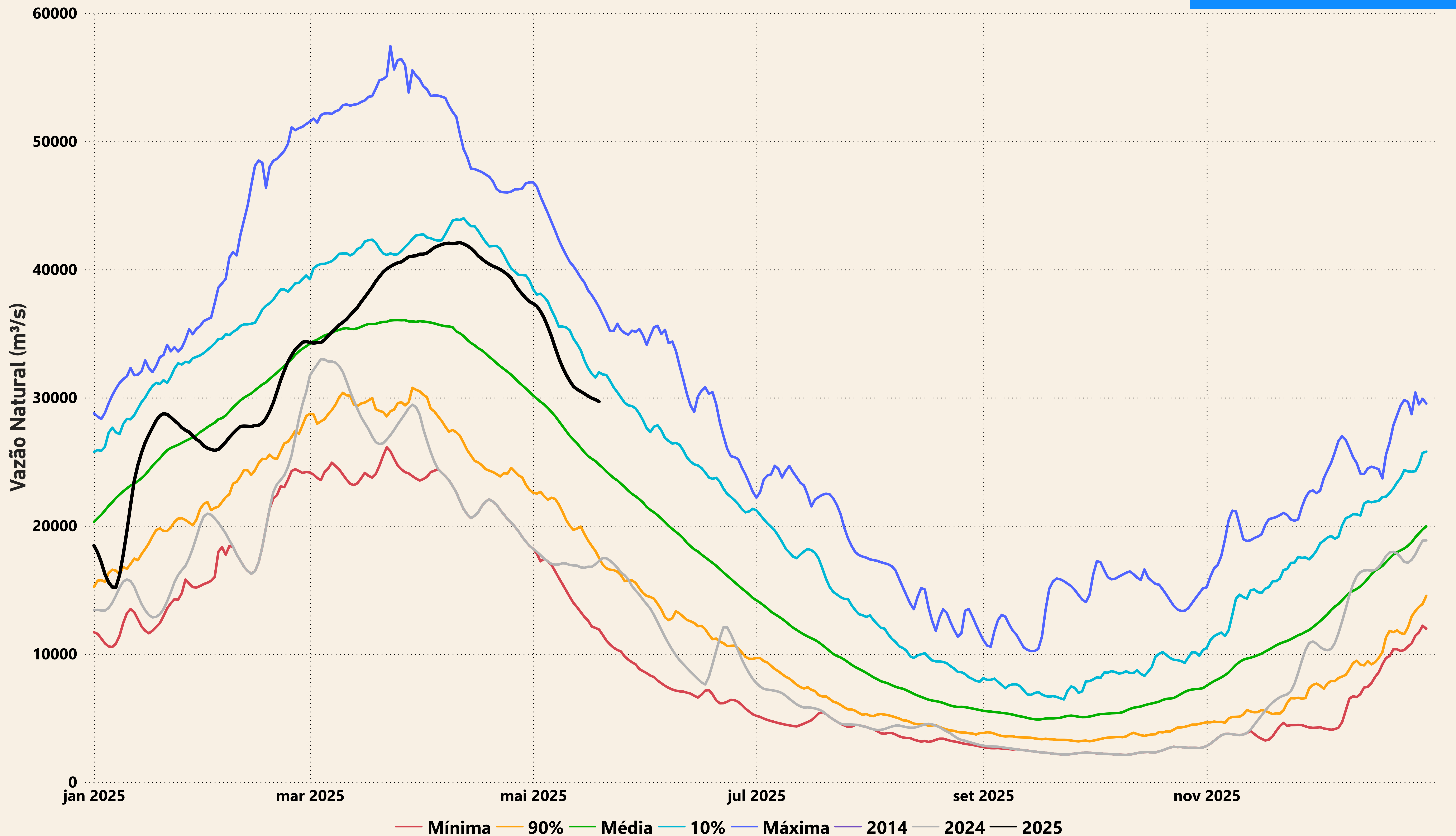

Evolução do nível nas UHE's do Rio Madeira

UHE Jirau

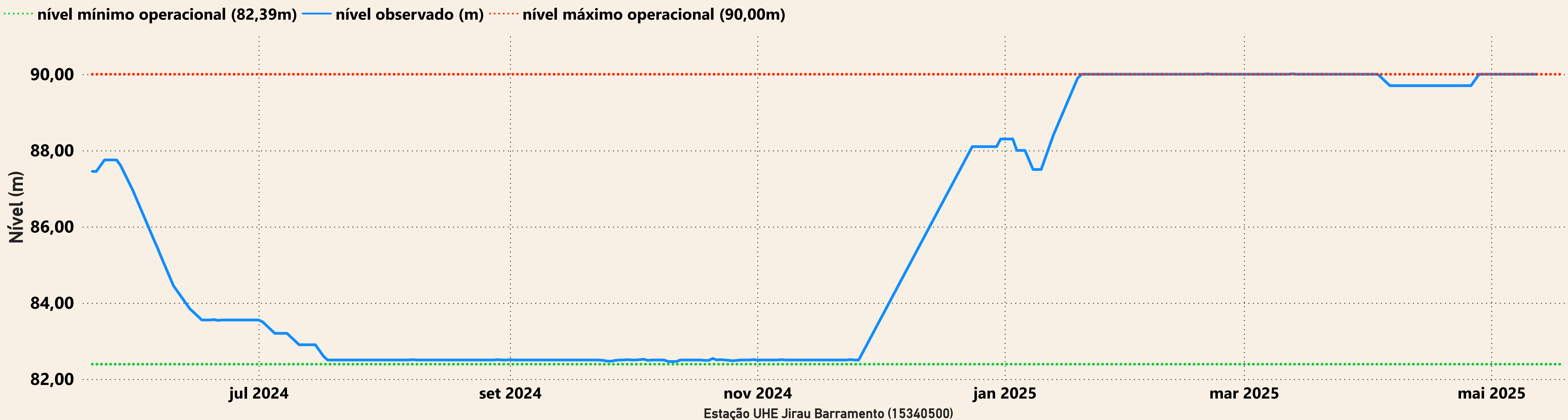

UHE Santo Antônio

