

# Acompanhamento da Bacia do Rio Madeira

Data do boletim

09/05/2025

Localização da bacia do Rio Madeira:



Humaitá - 15630000

Data	Cota (m)	Vazão (m³/s)
05/05/2025	23,39	49.459
06/05/2025	23,32	48.543
07/05/2025	23,26	47.674
08/05/2025	23,19	46.648
09/05/2025	23,10	45.487

\* Média do dia 09/05/2025 até 14:30.



Abunã - 15320002

Data	Cota (m)	Vazão (m³/s)
05/05/2025	22,12	36.033
06/05/2025	21,90	34.858
07/05/2025	21,68	33.768
08/05/2025	21,53	32.997
09/05/2025	21,43	32.503

\* Média do dia 09/05/2025 até 14:30.

UHE Jirau

Data	Vazão Afluente (m³/s)	Vazão Defluente (m³/s)	Nível (m)
04/05/2025	36.503	36.503	90,00
05/05/2025	35.645	35.645	90,00
06/05/2025	34.569	34.569	90,00
07/05/2025	33.857	33.857	90,00
08/05/2025	33.017	33.017	90,00

UHE Santo Antônio

Data	Vazão Afluente (m³/s)	Vazão Defluente (m³/s)	Nível (m)
04/05/2025	35.597	35.396	70,92
05/05/2025	35.071	34.870	70,98
06/05/2025	34.037	34.037	70,98
07/05/2025	33.322	33.355	70,97
08/05/2025	32.281	32.281	70,97

Porto Velho - 15400000

Data	Cota (m)	Vazão (m³/s)
05/05/2025	15,25	34.780
06/05/2025	15,11	34.325
07/05/2025	14,93	33.717
08/05/2025	14,71	32.976
09/05/2025	14,51	32.325

\* Média do dia 09/05/2025 até 14:15.

Rio Madeira



Porto Velho

Legenda:



Usina Hidrelétrica



Estação fluviométrica

Fonte de dados: ONS e [HidroWeb](#).  
\*Dados consistidos sujeitos a novas revisões.

## VAZÃO NATURAL - UHE JIRAU

Saiba mais sobre os termos técnicos da operação dos reservatórios no [Glossário do Sistema de Acompanhamento de Reservatórios - SAR da ANA](#)

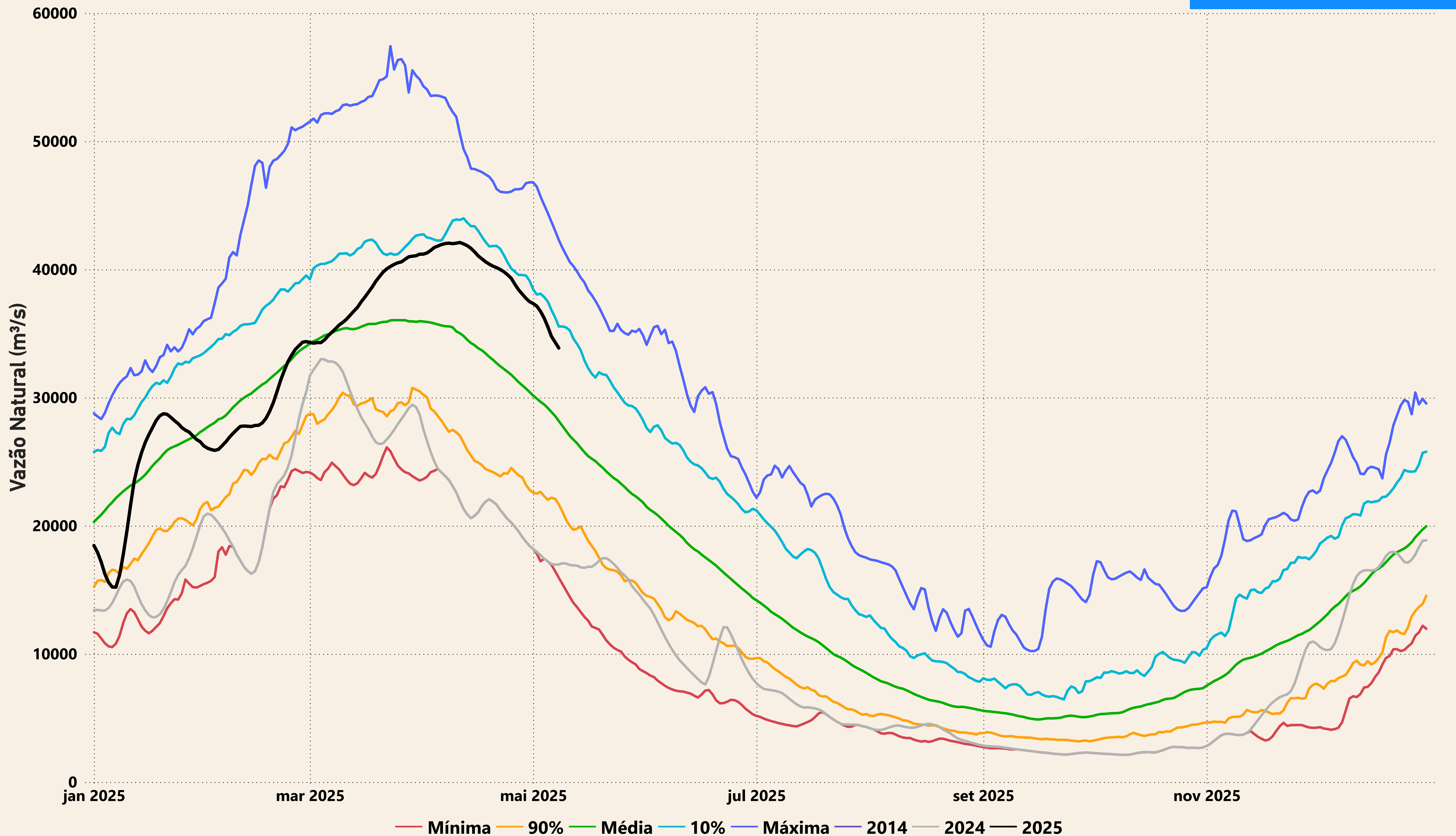



# Evolução do nível nas UHE's do Rio Madeira

## UHE Jirau

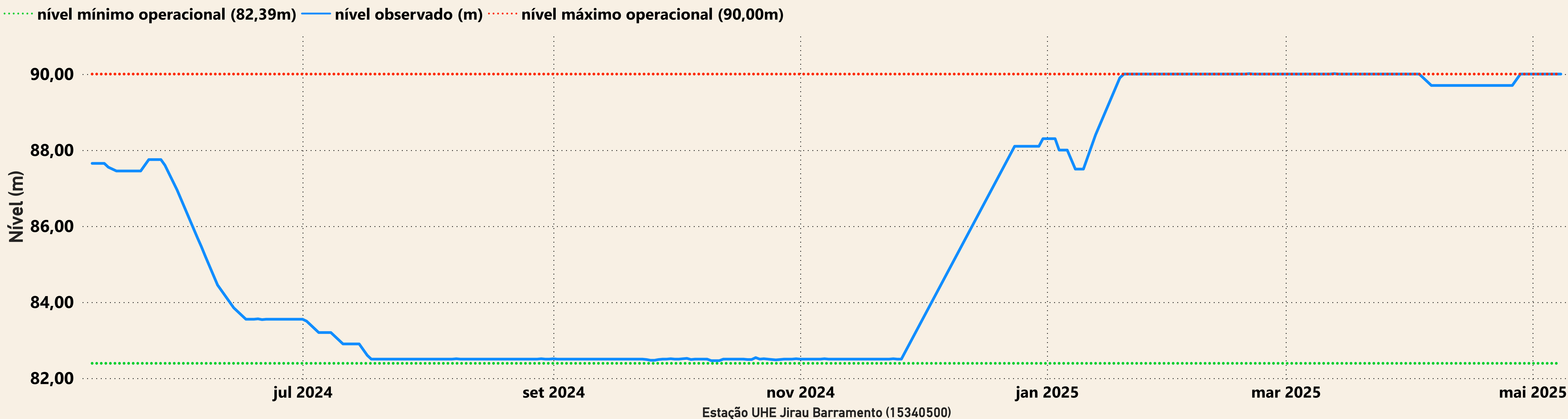

## UHE Santo Antônio

