

Acompanhamento da Bacia do Rio Madeira

Data do boletim

07/05/2025

Localização da bacia do Rio Madeira:



Humaitá - 15630000

Data	Cota (m)	Vazão (m³/s)
03/05/2025	23,50	51.003
04/05/2025	23,45	50.291
05/05/2025	23,39	49.459
06/05/2025	23,32	48.543
07/05/2025	23,27	47.855

* Média do dia 07/05/2025 até 14:30.



Abunã - 15320002

Data	Cota (m)	Vazão (m³/s)
03/05/2025	22,44	37.670
04/05/2025	22,30	36.965
05/05/2025	22,12	36.033
06/05/2025	21,90	34.858
07/05/2025	21,72	33.943

* Média do dia 07/05/2025 até 14:30.

UHE Jirau

Data	Vazão Afluente (m³/s)	Vazão Defluente (m³/s)	Nível (m)
02/05/2025	37.238	37.238	90,00
03/05/2025	36.808	36.808	90,00
04/05/2025	36.503	36.503	90,00
05/05/2025	35.645	35.645	90,00
06/05/2025	34.569	34.569	90,00

UHE Santo Antônio

Data	Vazão Afluente (m³/s)	Vazão Defluente (m³/s)	Nível (m)
02/05/2025	35.983	35.582	70,80
03/05/2025	35.586	35.385	70,86
04/05/2025	35.597	35.396	70,92
05/05/2025	35.071	34.870	70,98
06/05/2025	34.037	34.037	70,98

Porto Velho - 15400000

Data	Cota (m)	Vazão (m³/s)
03/05/2025	15,43	35.419
04/05/2025	15,39	35.267
05/05/2025	15,25	34.780
06/05/2025	15,11	34.325
07/05/2025	14,94	33.748

* Média do dia 07/05/2025 até 14:15.

Rio Madeira



Porto Velho

Legenda:



Usina Hidrelétrica



Estação fluviométrica

Fonte de dados: ONS e [HidroWeb](#).
*Dados consistidos sujeitos a novas revisões.

VAZÃO NATURAL - UHE JIRAU

Saiba mais sobre os termos técnicos da operação dos reservatórios no [Glossário do Sistema de Acompanhamento de Reservatórios - SAR da ANA](#)

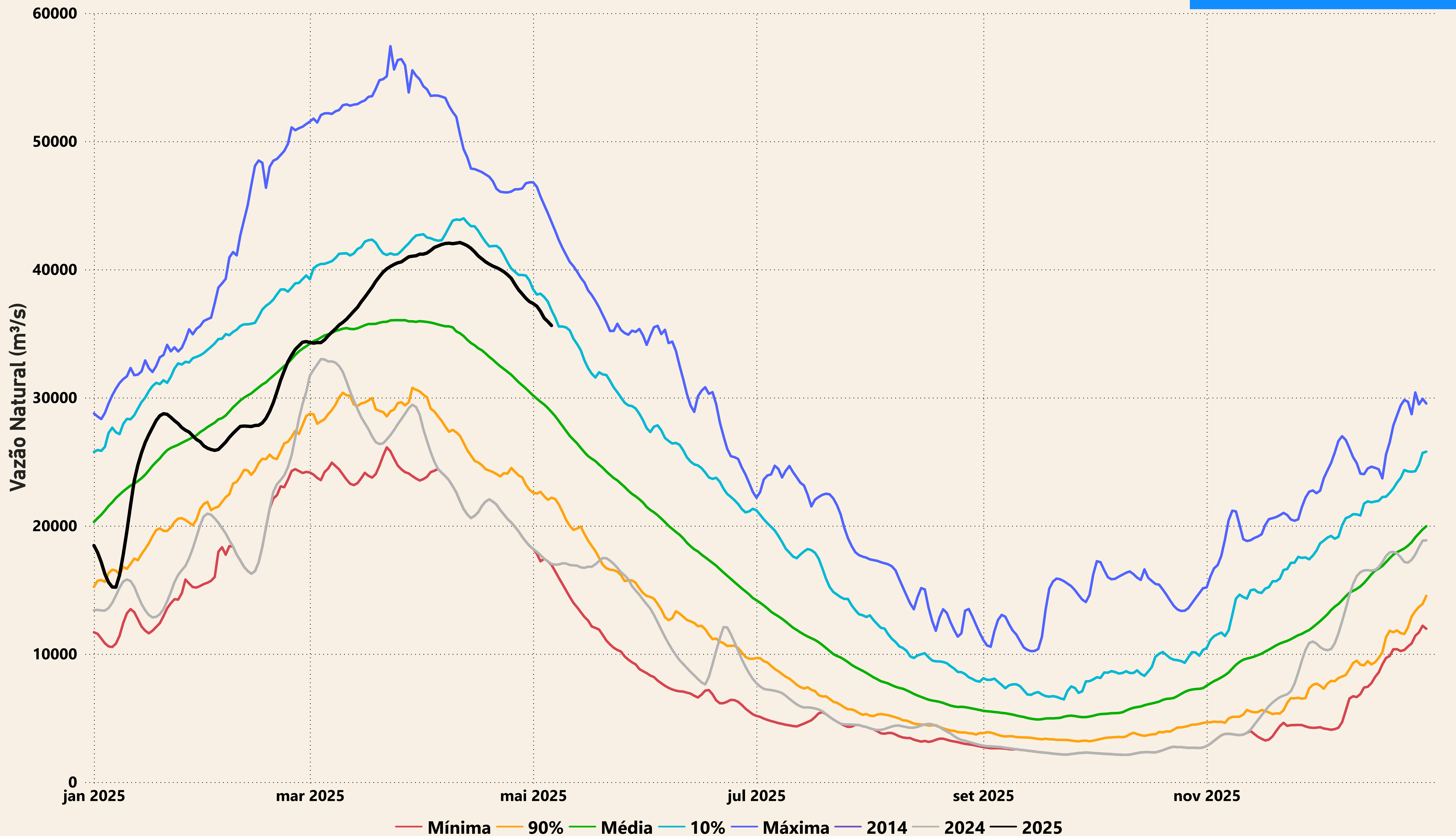

Evolução do nível nas UHE's do Rio Madeira

UHE Jirau

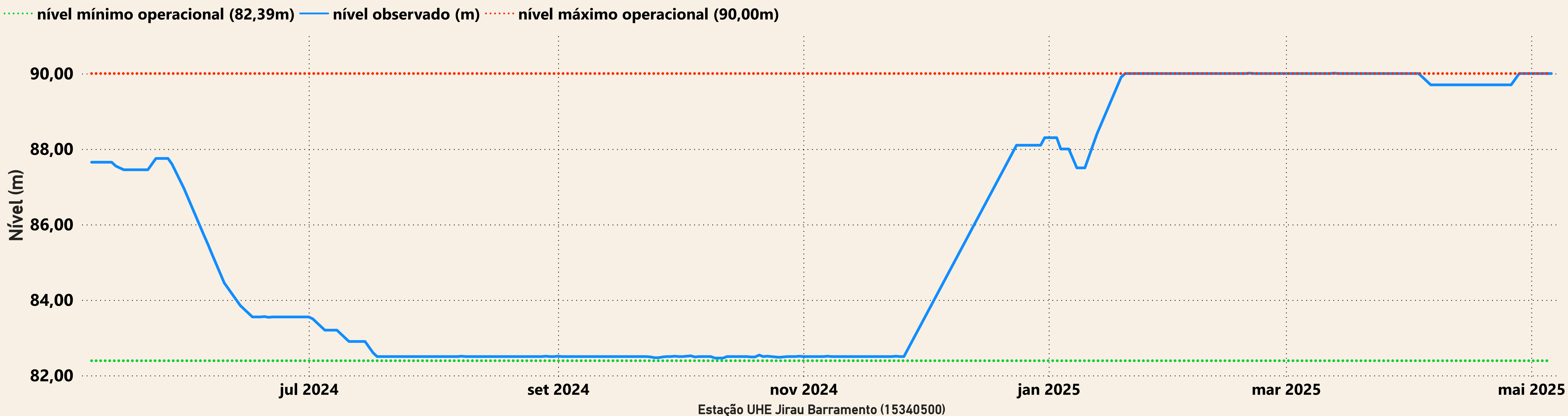

UHE Santo Antônio

