

Acompanhamento da Bacia do Rio Madeira

Data do boletim

05/05/2025

Localização da bacia do Rio Madeira:



Humaitá - 15630000

Data	Cota (m)	Vazão (m³/s)
01/05/2025	23,39	49.479
02/05/2025	23,40	49.519
03/05/2025	23,50	51.003
04/05/2025	23,45	50.291
05/05/2025	23,41	49.712

* Média do dia 05/05/2025 até 09:30.

Abunã - 15320002

Data	Cota (m)	Vazão (m³/s)
01/05/2025	22,55	38.294
02/05/2025	22,51	38.074
03/05/2025	22,44	37.670
04/05/2025	22,30	36.965
05/05/2025	22,18	36.328

* Média do dia 05/05/2025 até 09:30.

UHE Jirau

Data	Vazão Afluente (m³/s)	Vazão Defluente (m³/s)	Nível (m)
30/04/2025	37.643	37.643	90,00
01/05/2025	37.209	37.209	90,00
02/05/2025	37.238	37.238	90,00
03/05/2025	36.808	36.808	90,00
04/05/2025	36.503	36.503	90,00

UHE Santo Antônio

Data	Vazão Afluente (m³/s)	Vazão Defluente (m³/s)	Nível (m)
30/04/2025	36.400	35.999	70,62
01/05/2025	36.142	35.941	70,68
02/05/2025	35.983	35.582	70,80
03/05/2025	35.586	35.385	70,86
04/05/2025	35.597	35.396	70,92

Porto Velho - 15400000

Data	Cota (m)	Vazão (m³/s)
01/05/2025	15,61	36.009
02/05/2025	15,53	35.746
03/05/2025	15,43	35.419
04/05/2025	15,39	35.267
05/05/2025	15,30	34.947

* Média do dia 05/05/2025 até 09:15.

Rio Madeira



Porto Velho

Legenda:



Usina Hidrelétrica



Estação fluviométrica

Fonte de dados: ONS e [HidroWeb](#).

*Dados consistidos sujeitos a novas revisões.

VAZÃO NATURAL - UHE JIRAU

Saiba mais sobre os termos técnicos da operação dos reservatórios no [Glossário do Sistema de Acompanhamento de Reservatórios - SAR da ANA](#)

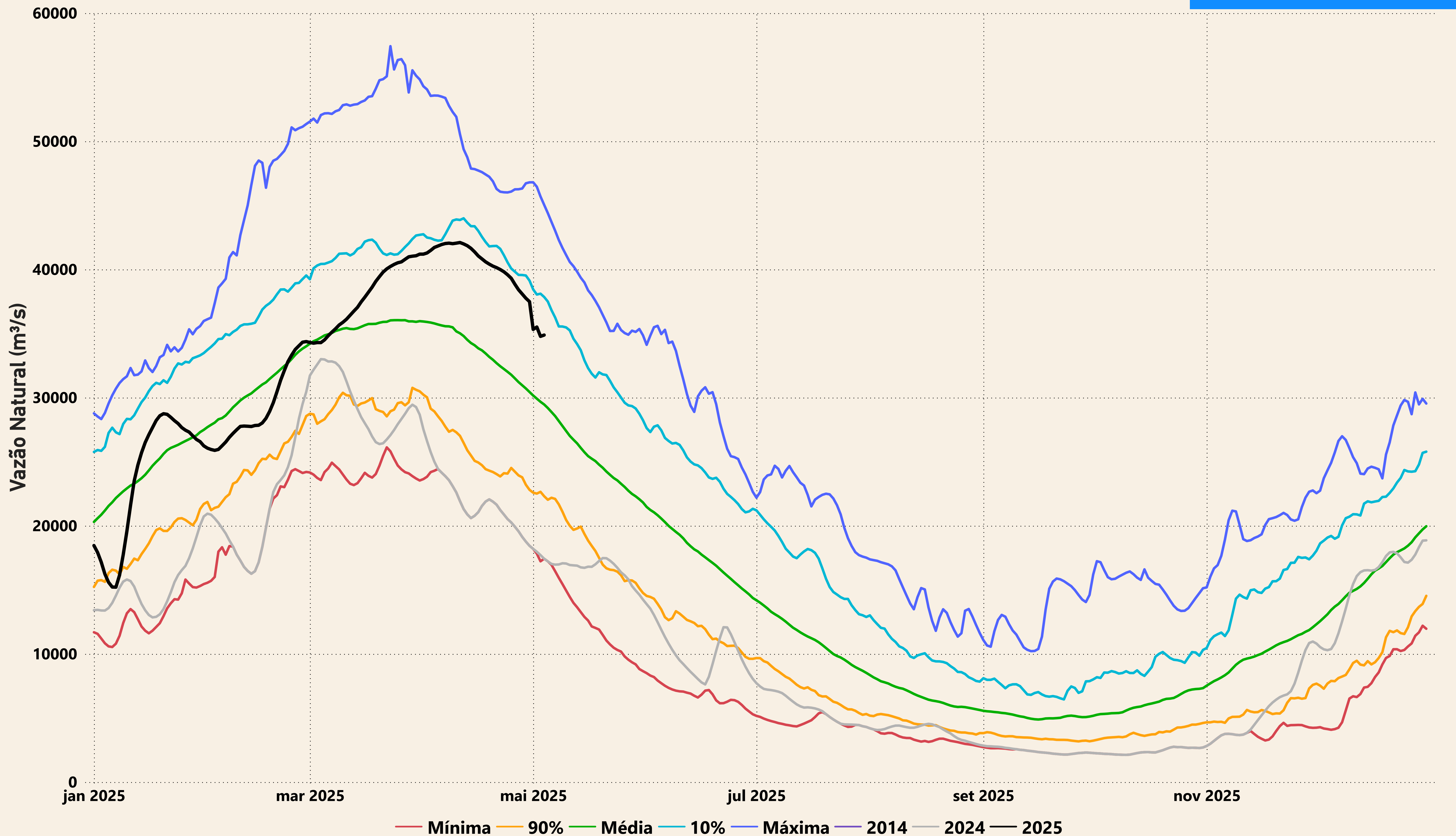

Evolução do nível nas UHE's do Rio Madeira

UHE Jirau

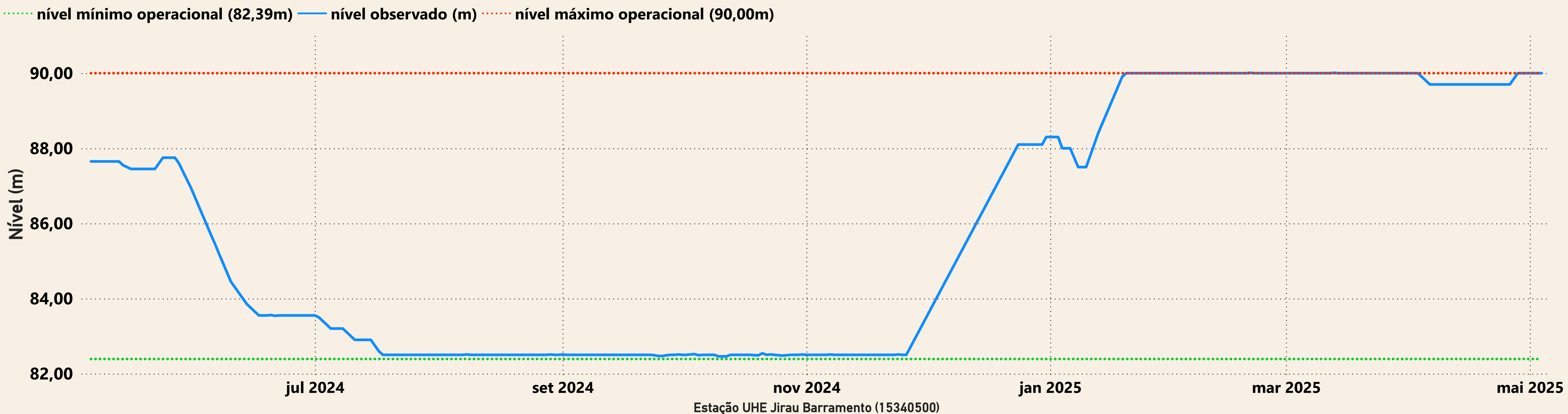

UHE Santo Antônio

