

Data do boletim

30/04/2025

Localização da bacia do Rio Madeira:



Abunã - 15320002

Data	Cota (m)	Vazão (m³/s)
26/04/2025	22,69	39.040
27/04/2025	22,64	38.748
28/04/2025	22,60	38.536
29/04/2025	22,59	38.491
30/04/2025	22,59	38.483

\* Média do dia 30/04/2025 até 14:30.

UHE Jirau

Data	Vazão Afluente (m³/s)	Vazão Defluente (m³/s)	Nível (m)
25/04/2025	39.294	39.294	89,70
26/04/2025	38.862	38.367	89,85
27/04/2025	38.577	38.082	90,00
28/04/2025	37.554	37.554	90,00
29/04/2025	37.531	37.531	90,00

UHE Santo Antônio

Data	Vazão Afluente (m³/s)	Vazão Defluente (m³/s)	Nível (m)
25/04/2025	38.022	38.055	70,50
26/04/2025	37.450	37.383	70,52
27/04/2025	37.384	37.451	70,50
28/04/2025	36.960	36.927	70,51
29/04/2025	36.223	36.256	70,50

Humaitá - 15630000

Data	Cota (m)	Vazão (m³/s)
26/04/2025	23,60	52.387
27/04/2025	23,57	51.894
28/04/2025	23,52	51.237
29/04/2025	23,47	50.508
30/04/2025	23,43	50.024

\* Média do dia 30/04/2025 até 14:30.

Porto Velho - 15400000

Data	Cota (m)	Vazão (m³/s)
26/04/2025	15,99	37.321
27/04/2025	15,88	36.952
28/04/2025	15,77	36.572
29/04/2025	15,70	36.339
30/04/2025	15,65	36.170

\* Média do dia 30/04/2025 até 14:15.

Rio Madeira



Porto Velho

Legenda:



Usina Hidrelétrica



Estação fluviométrica

Fonte de dados: ONS e [HidroWeb](#).  
\*Dados consistidos sujeitos a novas revisões.

## VAZÃO NATURAL - UHE JIRAU

Saiba mais sobre os termos técnicos da operação dos reservatórios no [Glossário do Sistema de Acompanhamento de Reservatórios - SAR da ANA](#)

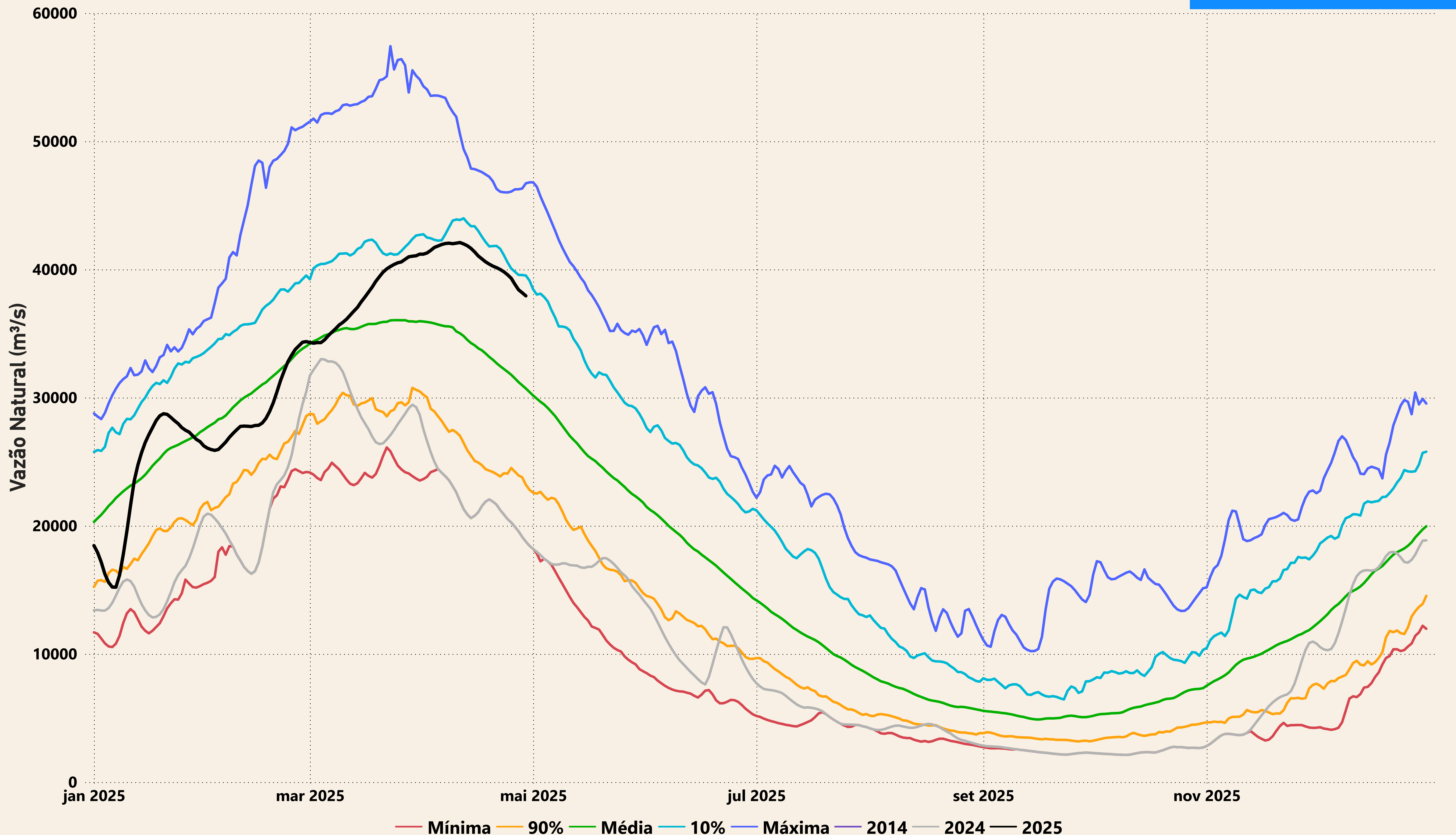



# Evolução do nível nas UHE's do Rio Madeira

## UHE Jirau

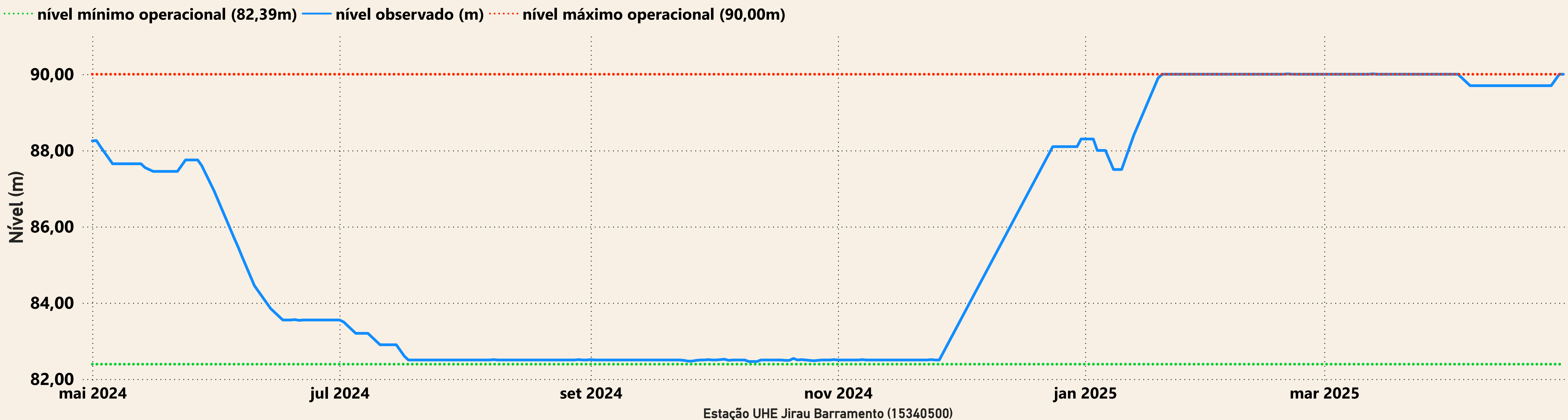

## UHE Santo Antônio

