

Data do boletim

25/04/2025

Localização da bacia do Rio Madeira:



Humaitá - 15630000

| Data       | Cota (m) | Vazão (m³/s) |
|------------|----------|--------------|
| 21/04/2025 | 23,75    | 54.389       |
| 22/04/2025 | 23,72    | 54.078       |
| 23/04/2025 | 23,70    | 53.705       |
| 24/04/2025 | 23,67    | 53.271       |
| 25/04/2025 | 23,64    | 52.875       |

\* Média do dia 25/04/2025 até 14:30.

Abunã - 15320002

| Data       | Cota (m) | Vazão (m³/s) |
|------------|----------|--------------|
| 21/04/2025 | 23,00    | 40.704       |
| 22/04/2025 | 22,96    | 40.485       |
| 23/04/2025 | 22,91    | 40.212       |
| 24/04/2025 | 22,82    | 39.696       |
| 25/04/2025 | 22,78    | 39.507       |

\* Média do dia 25/04/2025 até 08:00.

UHE Jirau

| Data       | Vazão Afluente (m³/s) | Vazão Defluente (m³/s) | Nível (m) |
|------------|-----------------------|------------------------|-----------|
| 20/04/2025 | 40.174                | 40.174                 | 89,70     |
| 21/04/2025 | 40.022                | 40.022                 | 89,70     |
| 22/04/2025 | 39.940                | 39.940                 | 89,70     |
| 23/04/2025 | 39.887                | 39.887                 | 89,70     |
| 24/04/2025 | 39.689                | 39.689                 | 89,70     |

UHE Santo Antônio

| Data       | Vazão Afluente (m³/s) | Vazão Defluente (m³/s) | Nível (m) |
|------------|-----------------------|------------------------|-----------|
| 20/04/2025 | 38.958                | 38.925                 | 70,51     |
| 21/04/2025 | 38.775                | 38.742                 | 70,52     |
| 22/04/2025 | 38.862                | 38.929                 | 70,50     |
| 23/04/2025 | 38.500                | 38.500                 | 70,50     |
| 24/04/2025 | 38.250                | 38.217                 | 70,51     |

Porto Velho - 15400000

| Data       | Cota (m) | Vazão (m³/s) |
|------------|----------|--------------|
| 21/04/2025 | 16,26    | 38.292       |
| 22/04/2025 | 16,25    | 38.260       |
| 23/04/2025 | 16,20    | 38.059       |
| 24/04/2025 | 16,12    | 37.799       |
| 25/04/2025 | 16,08    | 37.655       |

\* Média do dia 25/04/2025 até 14:15.

Rio Madeira

Porto Velho

Legenda:



Usina Hidrelétrica



Estação fluviométrica

Fonte de dados: ONS e [HidroWeb](#).  
\*Dados consistidos sujeitos a novas revisões.

## VAZÃO NATURAL - UHE JIRAU

Saiba mais sobre os termos técnicos da operação dos reservatórios no [Glossário do Sistema de Acompanhamento de Reservatórios - SAR da ANA](#)

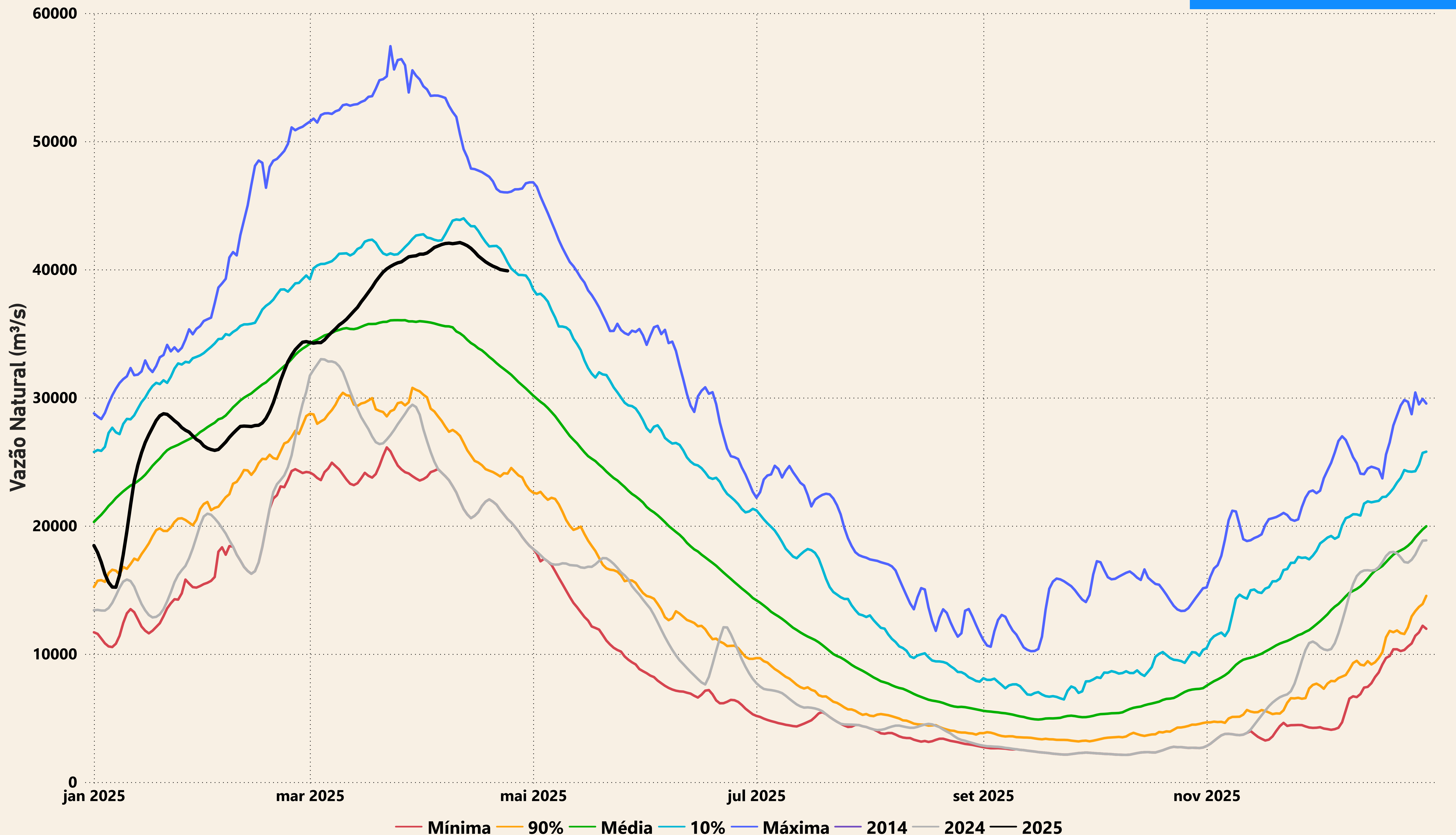



# Evolução do nível nas UHE's do Rio Madeira

## UHE Jirau

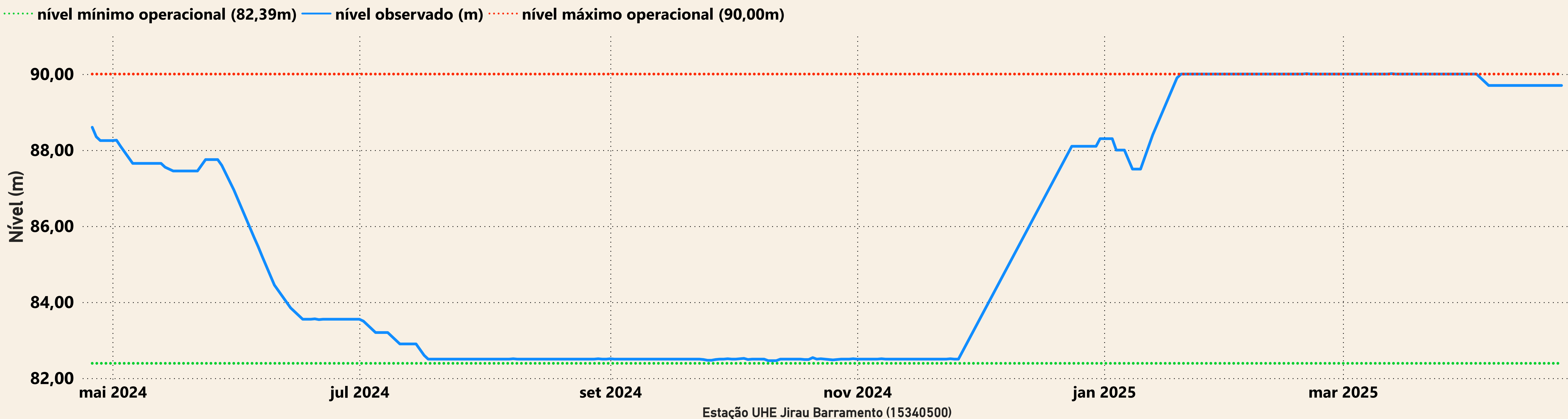

## UHE Santo Antônio

