

Data do boletim

07/04/2025

Localização da bacia do Rio Madeira:



Abunã - 15320002

Data	Cota (m)	Vazão (m³/s)
03/04/2025	23,30	42.340
04/04/2025	23,30	42.383
05/04/2025	23,39	42.853
06/04/2025	23,40	42.907
07/04/2025	23,38	42.818

\* Média do dia 08/04/2025 até 23:45.

UHE Jirau

Data	Vazão Afluyente (m³/s)	Vazão Defluente (m³/s)	Nível (m)
02/04/2025	41.322	41.322	90,00
03/04/2025	41.259	41.589	89,90
04/04/2025	41.714	42.044	89,80
05/04/2025	41.884	42.214	89,70
06/04/2025	42.146	42.146	89,70

UHE Santo Antônio

Data	Vazão Afluyente (m³/s)	Vazão Defluente (m³/s)	Nível (m)
02/04/2025	40.000	39.967	70,51
03/04/2025	39.945	39.945	70,51
04/04/2025	40.331	40.298	70,52
05/04/2025	40.636	40.703	70,50
06/04/2025	41.097	41.097	70,50

Humaitá - 15630000

Data	Cota (m)	Vazão (m³/s)
03/04/2025	23,70	53.784
04/04/2025	23,75	54.517
05/04/2025	23,79	55.035
06/04/2025	23,82	55.428
07/04/2025	23,84	55.718

\* Média do dia 08/04/2025 até 23:45.

Porto Velho - 15400000

Data	Cota (m)	Vazão (m³/s)
03/04/2025	16,59	39.641
04/04/2025	16,65	39.968
05/04/2025	16,74	40.423
06/04/2025	16,73	40.362
07/04/2025	16,72	40.311

\* Média do dia 08/04/2025 até 23:45.

Rio Madeira

Porto Velho

Legenda:



Usina Hidrelétrica



Estação fluviométrica

Fonte de dados: ONS e [HidroWeb](#).

\*Dados consistidos sujeitos a novas revisões.

## VAZÃO NATURAL - UHE JIRAU

Saiba mais sobre os termos técnicos da operação dos reservatórios no [Glossário do Sistema de Acompanhamento de Reservatórios - SAR da ANA](#)

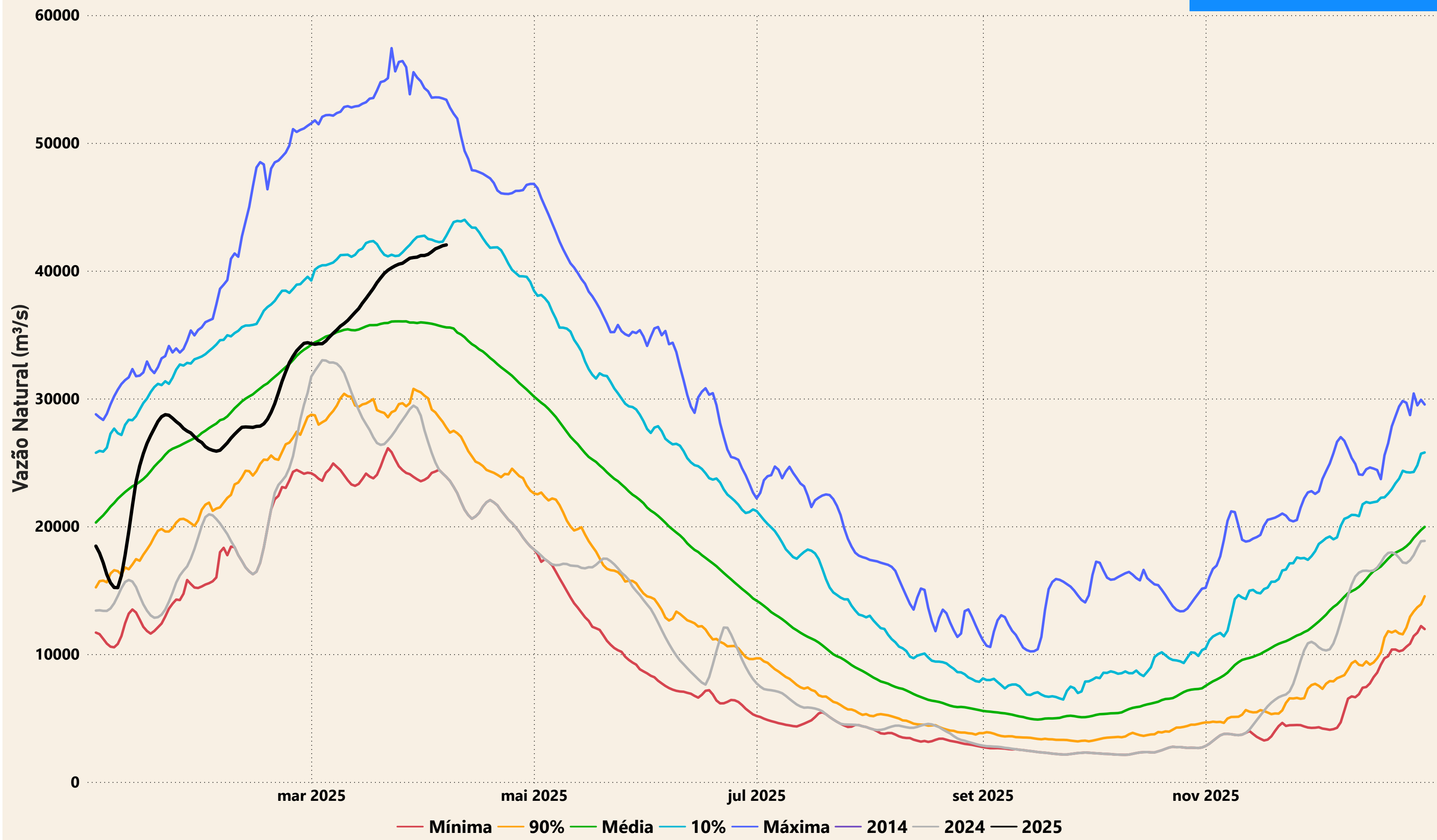

# Evolução do nível nas UHE's do Rio Madeira

