

Data do boletim

08/04/2025

Localização da bacia do Rio Madeira:



Humaitá - 15630000

Data	Cota (m)	Vazão (m³/s)
04/04/2025	23,75	54.517
05/04/2025	23,79	55.035
06/04/2025	23,82	55.428
07/04/2025	23,84	55.718
08/04/2025	23,86	56.051

\* Média do dia 08/04/2025 até 15:30.

Abunã - 15320002

Data	Cota (m)	Vazão (m³/s)
04/04/2025	23,30	42.383
05/04/2025	23,39	42.853
06/04/2025	23,40	42.907
07/04/2025	23,38	42.818
08/04/2025	23,38	42.811

\* Média do dia 08/04/2025 até 15:30.

UHE Jirau

Data	Vazão Afluente (m³/s)	Vazão Defluente (m³/s)	Nível (m)
03/04/2025	41.259	41.589	89,90
04/04/2025	41.714	42.044	89,80
05/04/2025	41.884	42.214	89,70
06/04/2025	42.146	42.146	89,70
07/04/2025	41.890	41.890	89,70

UHE Santo Antônio

Data	Vazão Afluente (m³/s)	Vazão Defluente (m³/s)	Nível (m)
03/04/2025	39.945	39.945	70,51
04/04/2025	40.331	40.298	70,52
05/04/2025	40.636	40.703	70,50
06/04/2025	41.097	41.097	70,50
07/04/2025	40.726	40.693	70,51

Porto Velho - 15400000

Data	Cota (m)	Vazão (m³/s)
04/04/2025	16,65	39.968
05/04/2025	16,74	40.423
06/04/2025	16,73	40.362
07/04/2025	16,72	40.311
08/04/2025	16,72	40.303

\* Média do dia 08/04/2025 até 15:15.

Rio Madeira



Porto Velho

Legenda:



Usina Hidrelétrica



Estação fluviométrica

Fonte de dados: ONS e [HidroWeb](#).  
\*Dados consistidos sujeitos a novas revisões.

## VAZÃO NATURAL - UHE JIRAU

Saiba mais sobre os termos técnicos da operação dos reservatórios no [Glossário do Sistema de Acompanhamento de Reservatórios - SAR da ANA](#)

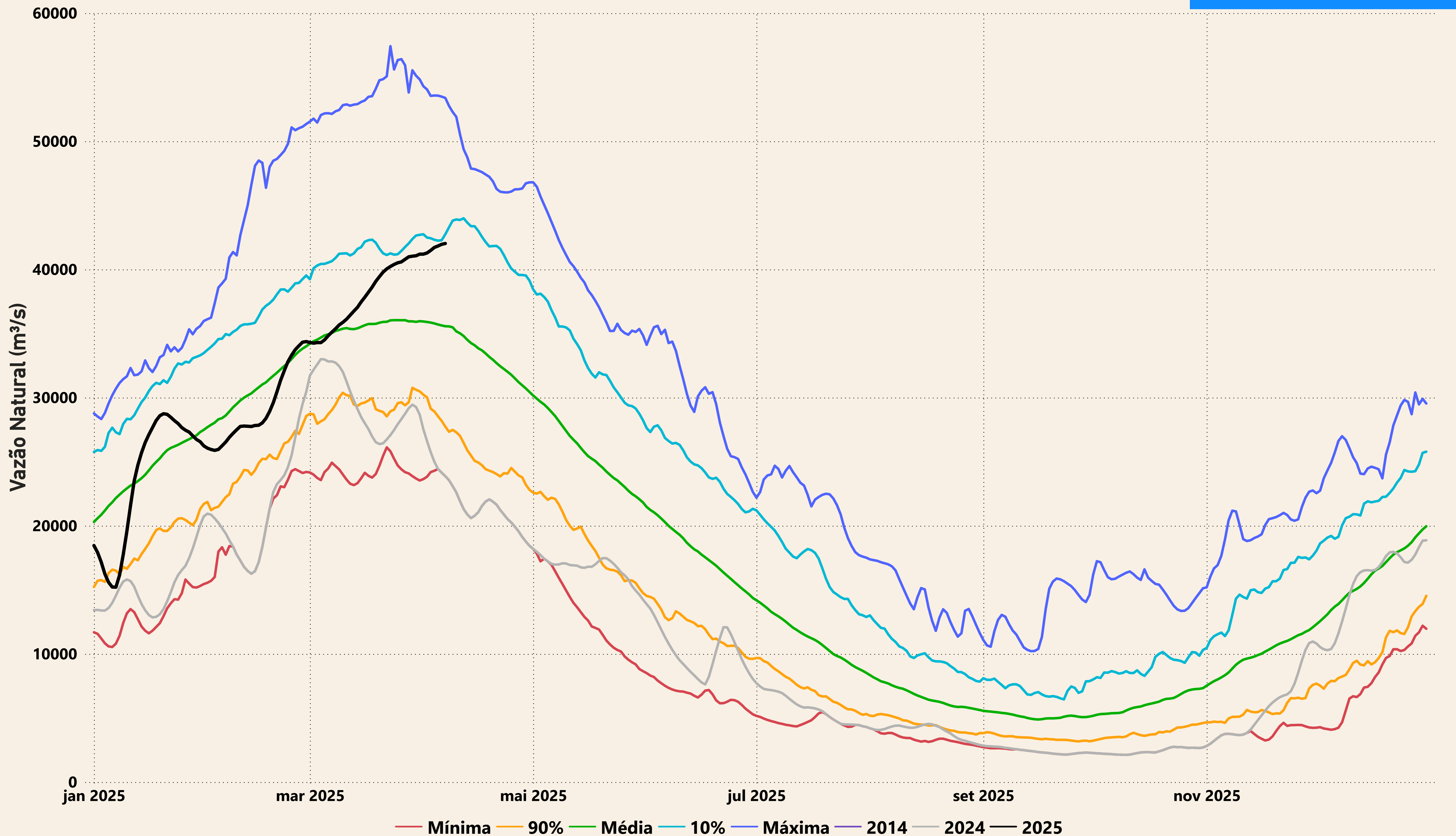

# Evolução do nível nas UHE's do Rio Madeira

## UHE Jirau

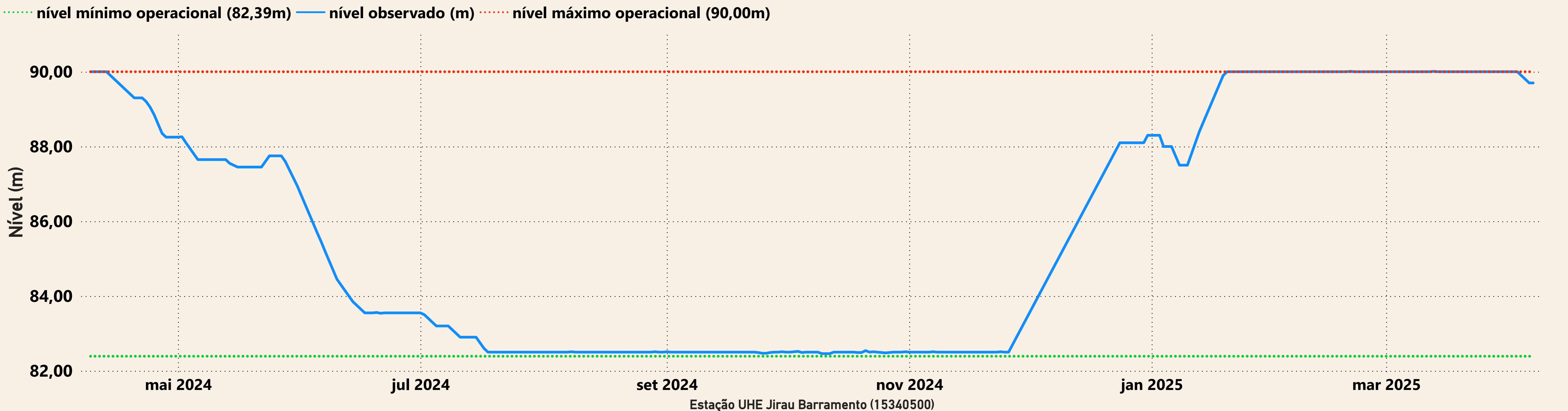

## UHE Santo Antônio

