

Acompanhamento da Bacia do Rio Madeira

Data do boletim

02/04/2025

Localização da bacia do Rio Madeira:



Humaitá - 15630000

Data	Cota (m)	Vazão (m³/s)
29/03/2025	23,57	51.866
30/03/2025	23,59	52.267
31/03/2025	23,61	52.508
01/04/2025	23,66	53.181
02/04/2025	23,68	53.437

* Média do dia 02/04/2025 até 14:30.

Abunã - 15320002

Data	Cota (m)	Vazão (m³/s)
29/03/2025	23,87	41.372
30/03/2025	23,92	41.664
31/03/2025	23,94	41.766
01/04/2025	24,00	42.102
02/04/2025	24,09	42.586

* Média do dia 02/04/2025 até 09:30.

UHE Jirau

Data	Vazão Afluente (m³/s)	Vazão Defluente (m³/s)	Nível (m)
28/03/2025	40.687	40.687	90,00
29/03/2025	41.261	41.261	90,00
30/03/2025	41.261	41.261	90,00
31/03/2025	40.883	40.883	90,00
01/04/2025	40.989	40.989	90,00

UHE Santo Antônio

Data	Vazão Afluente (m³/s)	Vazão Defluente (m³/s)	Nível (m)
28/03/2025	39.639	39.606	70,52
29/03/2025	40.003	39.970	70,53
30/03/2025	40.062	40.162	70,50
31/03/2025	39.774	39.774	70,50
01/04/2025	39.835	39.835	70,50

Porto Velho - 15400000

Data	Cota (m)	Vazão (m³/s)
29/03/2025	16,45	38.945
30/03/2025	16,49	39.118
31/03/2025	16,49	39.083
01/04/2025	16,53	39.311
02/04/2025	16,53	39.309

* Média do dia 02/04/2025 até 14:15.

Rio Madeira



Porto Velho

Legenda:



Usina Hidrelétrica



Estação fluviométrica

Fonte de dados: ONS e [HidroWeb](#).
*Dados consistidos sujeitos a novas revisões.

VAZÃO NATURAL - UHE JIRAU

Saiba mais sobre os termos técnicos da operação dos reservatórios no [Glossário do Sistema de Acompanhamento de Reservatórios - SAR da ANA](#)

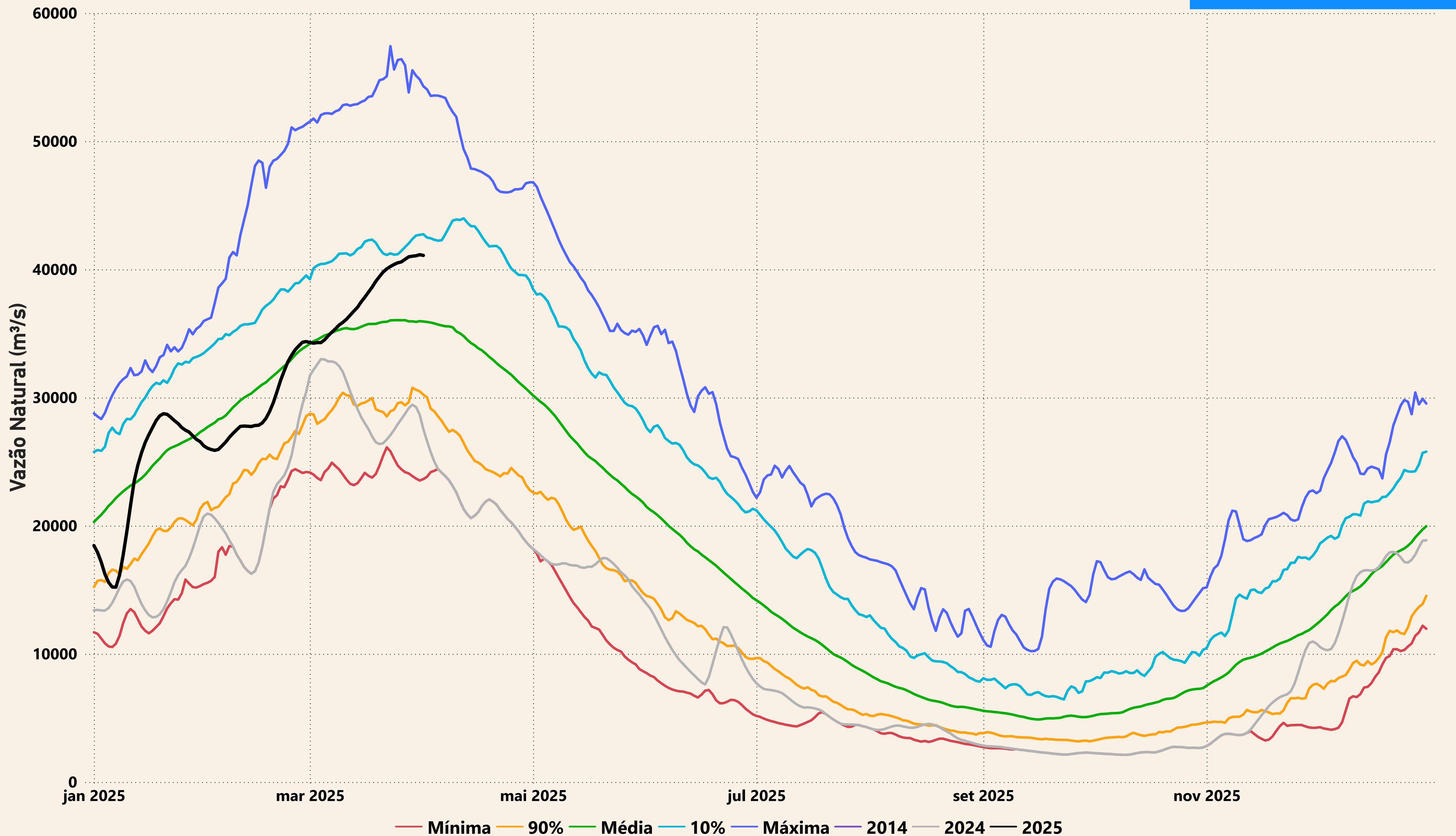

Evolução do nível nas UHE's do Rio Madeira

UHE Jirau

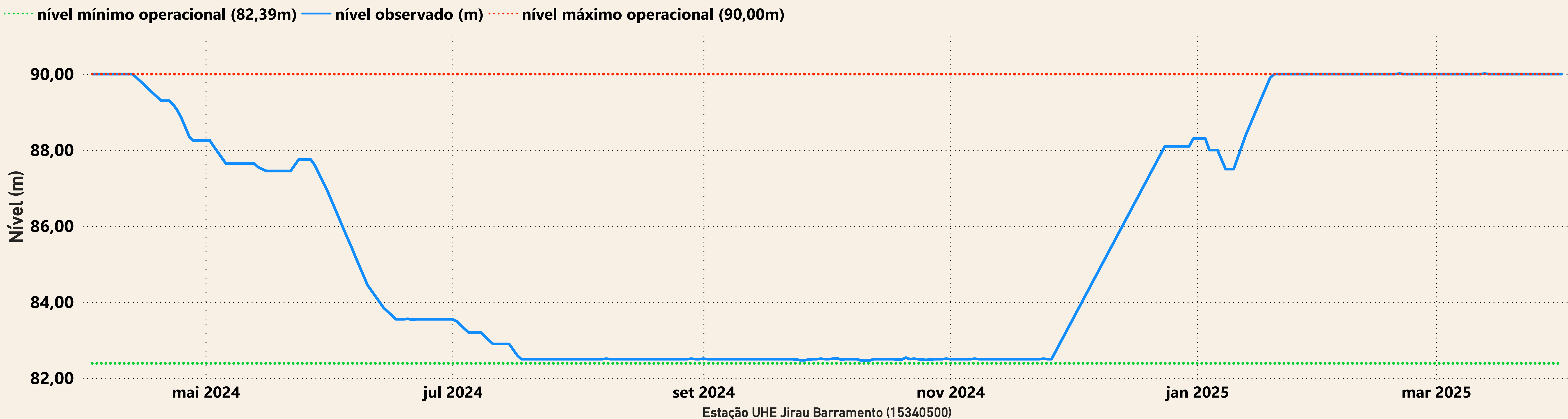

UHE Santo Antônio

