

# Acompanhamento da Bacia do Rio Madeira

Data do boletim

03/01/2025

Localização da bacia do Rio Madeira:



Humaitá - 15630000		
Data	Cota (m)	Vazão (m³/s)
30/12/2024	16,99	20.227
31/12/2024	17,18	20.678
01/01/2025	17,36	21.128
02/01/2025	17,47	21.387
03/01/2025	17,42	21.267

\* Média do dia 03/01/2025 até 14:30.

Abunã - 15320002		
Data	Cota (m)	Vazão (m³/s)
30/12/2024	17,59	18.216
31/12/2024	17,70	18.473
01/01/2025	17,56	18.134
02/01/2025	17,28	17.462
03/01/2025	17,07	16.959

\* Média do dia 03/01/2025 até 14:30.

UHE Jirau			
Data	Vazão Afluyente (m³/s)	Vazão Defluente (m³/s)	Nível (m)
29/12/2024	18.648	18.648	88,10
30/12/2024	19.107	18.521	88,30
31/12/2024	19.338	19.338	88,30
01/01/2025	19.115	19.115	88,30
02/01/2025	17.834	17.834	88,30

UHE Santo Antônio			
Data	Vazão Afluyente (m³/s)	Vazão Defluente (m³/s)	Nível (m)
29/12/2024	18.288	18.355	71,28
30/12/2024	18.362	18.329	71,29
31/12/2024	18.846	18.879	71,28
01/01/2025	19.286	19.286	71,28
02/01/2025	18.098	18.065	71,29

Porto Velho - 15400000		
Data	Cota (m)	Vazão (m³/s)
30/12/2024	9,64	18.200
31/12/2024	9,73	18.441
01/01/2025	9,96	19.026
02/01/2025	9,68	18.315
03/01/2025	9,45	17.712

\* Média do dia 03/01/2025 até 14:15.

Rio Madeira



Porto Velho

Legenda:



Usina Hidrelétrica



Estação fluviométrica

Fonte de dados: ONS e [HidroWeb](#).  
\*Dados consistidos sujeitos a novas revisões.

## VAZÃO NATURAL - UHE JIRAU

Saiba mais sobre os termos técnicos da operação dos reservatórios no [Glossário do Sistema de Acompanhamento de Reservatórios - SAR da ANA](#)

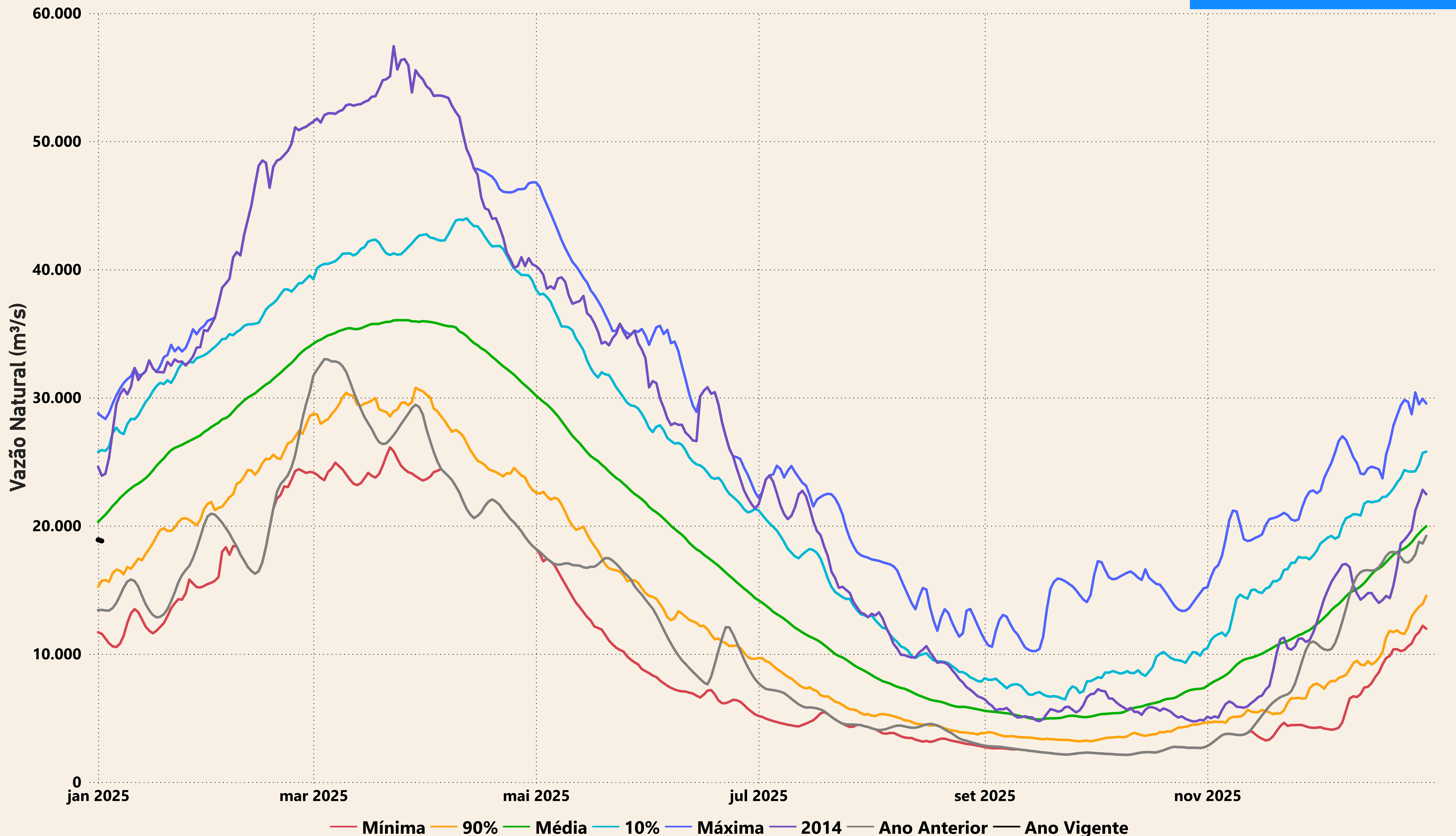



# Evolução do nível nas UHE's do Rio Madeira

## UHE Jirau

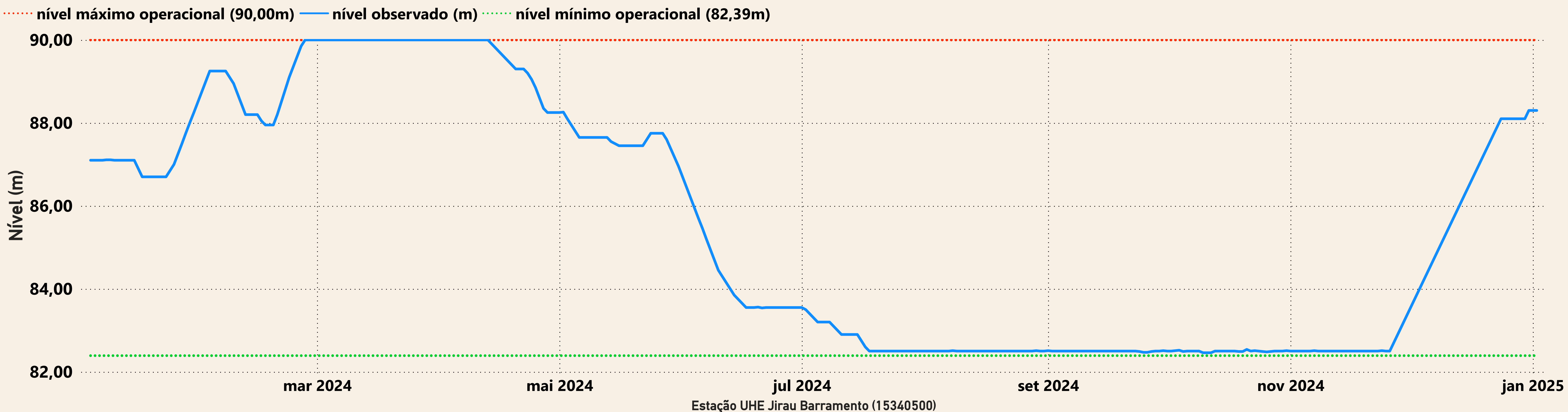

## UHE Santo Antônio

