

Acompanhamento da Bacia do Rio Madeira

Data do boletim

26/12/2024

Localização da bacia do Rio Madeira:



Abunã - 15320002

Data	Cota (m)	Vazão (m³/s)
22/12/2024	17,09	16.998
23/12/2024	17,11	17.062
24/12/2024	17,07	16.968
25/12/2024	16,96	16.714
26/12/2024	16,91	16.597

* Média do dia 26/12/2024 até 14:30.

UHE Jirau

Data	Vazão Afluente (m³/s)	Vazão Defluente (m³/s)	Nível (m)
21/12/2024	17.983	17.463	87,70
22/12/2024	18.417	17.897	87,90
23/12/2024	17.967	17.414	88,10
24/12/2024	17.526	17.526	88,10
25/12/2024	17.080	17.080	88,10

UHE Santo Antônio

Data	Vazão Afluente (m³/s)	Vazão Defluente (m³/s)	Nível (m)
21/12/2024	17.261	17.228	71,28
22/12/2024	17.432	17.399	71,29
23/12/2024	17.468	17.501	71,28
24/12/2024	17.174	17.174	71,28
25/12/2024	16.985	16.985	71,28

Humaitá - 15630000

Data	Cota (m)	Vazão (m³/s)
22/12/2024	16,38	18.576
23/12/2024	16,51	18.933
24/12/2024	16,60	19.168
25/12/2024	16,61	19.200
26/12/2024	16,62	19.226

* Média do dia 26/12/2024 até 14:30.

Porto Velho - 15400000

Data	Cota (m)	Vazão (m³/s)
22/12/2024	9,13	16.927
23/12/2024	9,24	17.206
24/12/2024	9,11	16.892
25/12/2024	9,05	16.733
26/12/2024	8,91	16.403

* Média do dia 26/12/2024 até 14:15.

Rio Madeira



Porto Velho

Legenda:



Usina Hidrelétrica



Estação fluviométrica

Fonte de dados: ONS e [HidroWeb](#).
*Dados consistidos sujeitos a novas revisões.

VAZÃO NATURAL - UHE JIRAU

Saiba mais sobre os termos técnicos da operação dos reservatórios no [Glossário do Sistema de Acompanhamento de Reservatórios - SAR da ANA](#)

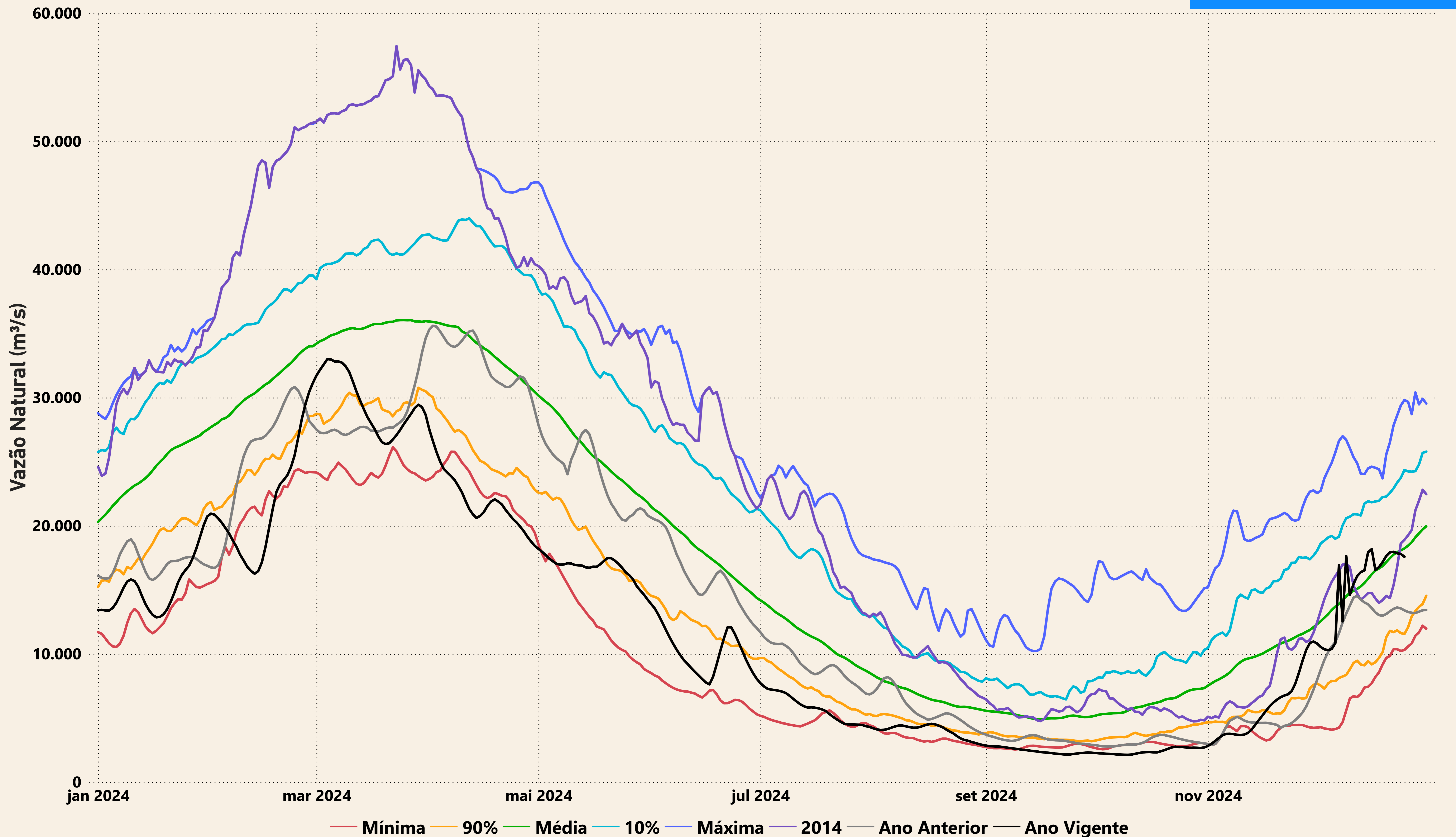

Evolução do nível nas UHE's do Rio Madeira

UHE Jirau

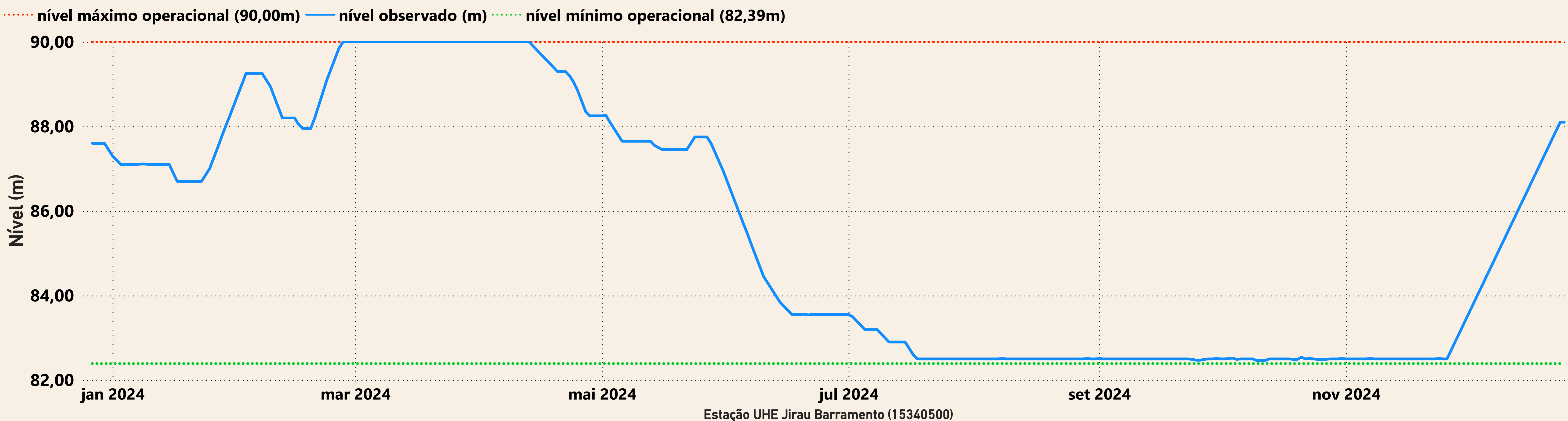

UHE Santo Antônio

