

# Acompanhamento da Bacia do Rio Madeira

Data do boletim

05/08/2024

Localização da bacia do Rio Madeira:



Abunã - 15320002

Data	Cota (m)	Vazão (m³/s)
01/08/2024	9,80	4.690
02/08/2024	9,74	4.614
03/08/2024	9,68	4.535
04/08/2024	9,66	4.513
05/08/2024	9,71	4.568

\* Média do dia 05/08/2024 até 13:30.

UHE Jirau

Data	Vazão Afluente (m³/s)	Vazão Defluente (m³/s)	Nível (m)
31/07/2024	4.198	4.198	82,50
01/08/2024	4.111	4.111	82,50
02/08/2024	4.148	4.148	82,50
03/08/2024	3.900	3.900	82,50
04/08/2024	3.884	3.884	82,50

UHE Santo Antônio

Data	Vazão Afluente (m³/s)	Vazão Defluente (m³/s)	Nível (m)
31/07/2024	4.205	4.406	70,71
01/08/2024	4.092	4.293	70,65
02/08/2024	4.012	4.213	70,59
03/08/2024	3.879	4.080	70,53
04/08/2024	3.907	3.974	70,51

Humaitá - 15630000

Data	Cota (m)	Vazão (m³/s)
01/08/2024	10,18	4.735
02/08/2024	10,12	4.641
03/08/2024	10,05	4.514
04/08/2024	9,96	4.376
05/08/2024	9,90	4.271

\* Média do dia 05/08/2024 até 13:30.

Porto Velho - 15400000

Data	Cota (m)	Vazão (m³/s)
01/08/2024	2,37	4.065
02/08/2024	2,31	4.003
03/08/2024	2,23	3.900
04/08/2024	2,13	3.776
05/08/2024	2,08	3.712

\* Média do dia 05/08/2024 até 13:15.

Rio Madeira



Porto Velho

Legenda:



Usina Hidrelétrica



Estação fluviométrica

Fonte de dados: ONS e [HidroWeb](#).  
\*Dados consistidos sujeitos a novas revisões.

## VAZÃO NATURAL - UHE JIRAU

Saiba mais sobre os termos técnicos da operação dos reservatórios no [Glossário do Sistema de Acompanhamento de Reservatórios - SAR da ANA](#)

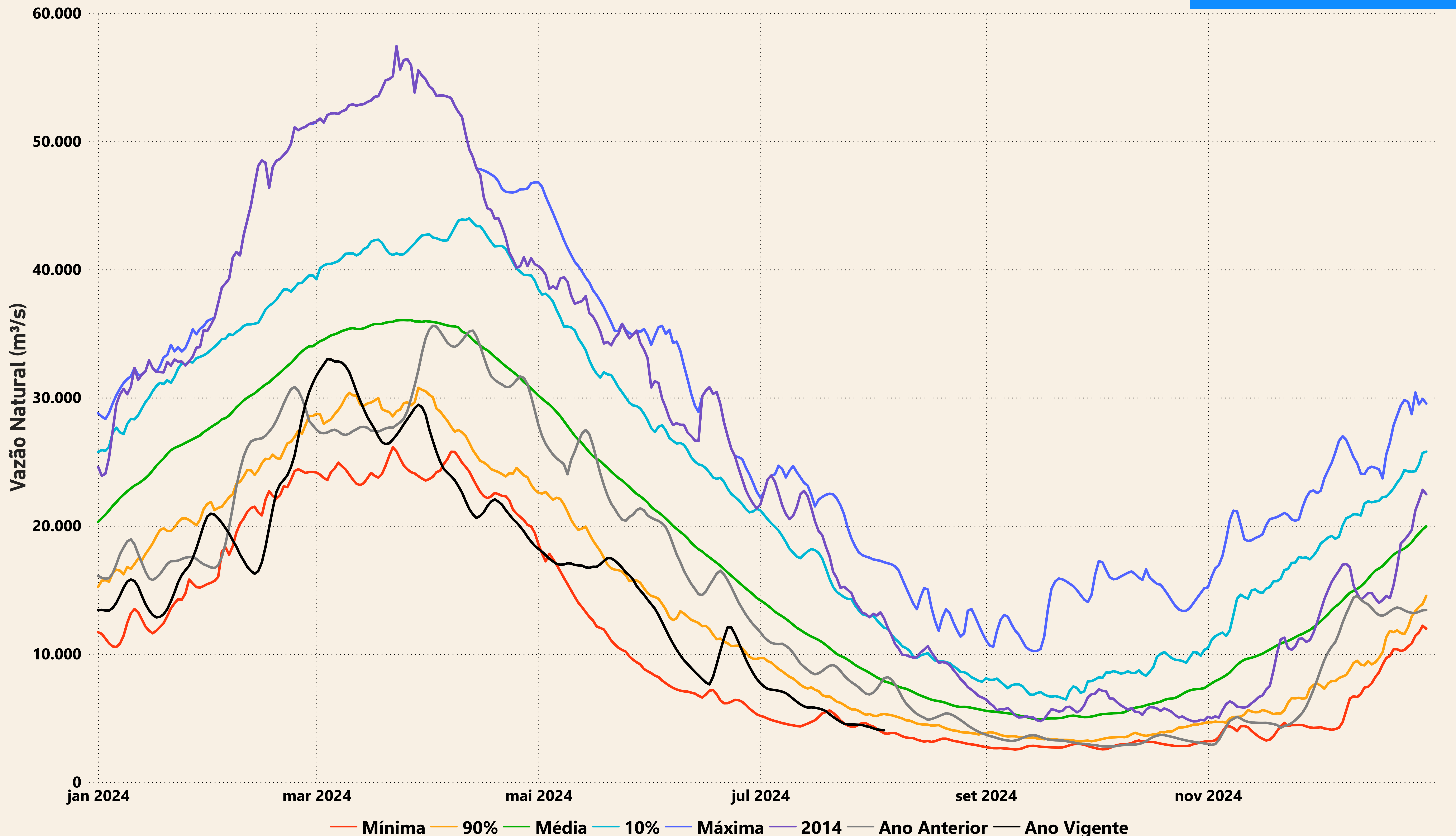



# Evolução do nível nas UHE's do Rio Madeira

## UHE Jirau

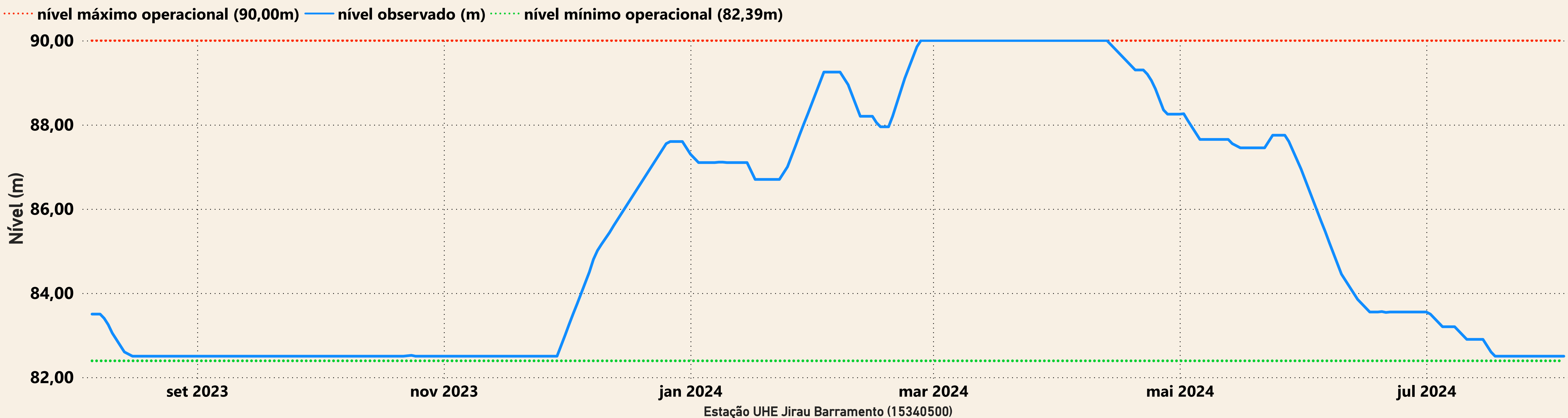

## UHE Santo Antônio

