

# Acompanhamento da Bacia do Rio Madeira

Data do boletim

02/08/2024

Localização da bacia do Rio Madeira:



Abunã - 15320002

Data	Cota (m)	Vazão (m³/s)
29/07/2024	9,96	4.900
30/07/2024	9,91	4.827
31/07/2024	9,84	4.740
01/08/2024	9,80	4.690
02/08/2024	9,76	4.640

\* Média do dia 02/08/2024 até 09:30.

UHE Jirau

Data	Vazão Afluyente (m³/s)	Vazão Defluente (m³/s)	Nível (m)
28/07/2024	4.440	4.440	82,50
29/07/2024	4.429	4.429	82,50
30/07/2024	4.301	4.301	82,50
31/07/2024	4.198	4.198	82,50
01/08/2024	4.111	4.111	82,50

UHE Santo Antônio

Data	Vazão Afluyente (m³/s)	Vazão Defluente (m³/s)	Nível (m)
28/07/2024	4.464	4.564	70,86
29/07/2024	4.293	4.393	70,83
30/07/2024	4.423	4.624	70,77
31/07/2024	4.205	4.406	70,71
01/08/2024	4.092	4.293	70,65

Humaitá - 15630000

Data	Cota (m)	Vazão (m³/s)
29/07/2024	10,38	5.079
30/07/2024	10,27	4.883
31/07/2024	10,20	4.770
01/08/2024	10,18	4.736
02/08/2024	10,14	4.670

\* Média do dia 02/08/2024 até 09:30.

Porto Velho - 15400000

Data	Cota (m)	Vazão (m³/s)
29/07/2024	2,45	4.177
30/07/2024	2,54	4.285
31/07/2024	2,45	4.175
01/08/2024	2,37	4.066
02/08/2024	2,35	4.042

\* Média do dia 02/08/2024 até 09:15.

Rio Madeira



Porto Velho

Legenda:



Usina Hidrelétrica



Estação fluviométrica

Fonte de dados: ONS e [HidroWeb](#).  
\*Dados consistidos sujeitos a novas revisões.

## VAZÃO NATURAL - UHE JIRAU

Saiba mais sobre os termos técnicos da operação dos reservatórios no [Glossário do Sistema de Acompanhamento de Reservatórios - SAR da ANA](#)

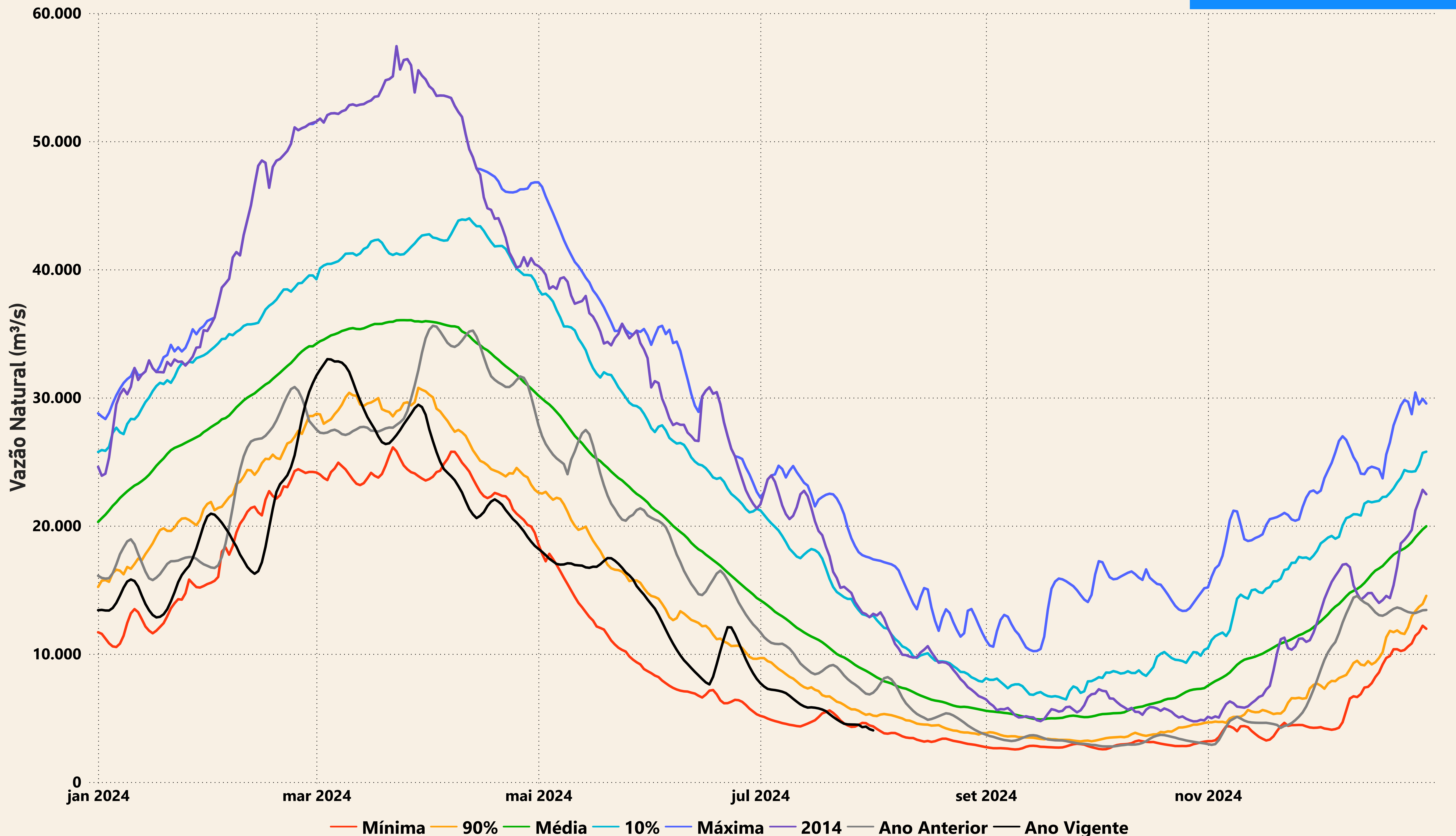



# Evolução do nível nas UHE's do Rio Madeira

## UHE Jirau

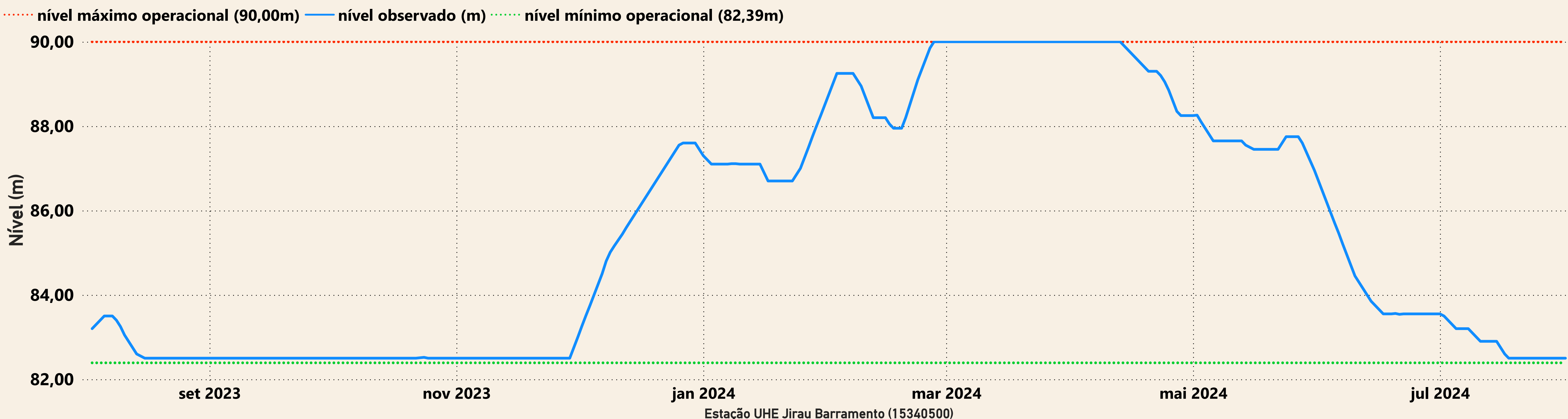

## UHE Santo Antônio

