

MANAUS - RIO NEGRO

Código 14990000 - Área de Drenagem = 712000 km²

Data	Nível (cm)	Referência	Limite (cm)	Diferença (cm)
11/06/2026	2832	Inund.Severa	2900	-68
12/06/2026	2835	Inund.Severa	2900	-65
13/06/2026	2837	Inund.Severa	2900	-63
14/06/2026	2839	Inund.Severa	2900	-61
15/06/2026	2841	Inund.Severa	2900	-59

BOA VISTA - RIO BRANCO

Código 14620000 - Área de Drenagem = 97200 km²

Data	Nível (cm)	Referência	Limite (cm)	Diferença (cm)
11/06/2026	754	Alerta	800	-46
12/06/2026	730	Alerta	800	-70
13/06/2026	700	Alerta	800	-100
14/06/2026	667	Alerta	800	-133
15/06/2026	636	Alerta	800	-164

ITACOATIARA - RIO AMAZONAS

Código 16030000 - Área de Drenagem = 4350000 km²

Data	Nível (cm)	Referência	Limite (cm)	Diferença (cm)
11/06/2026	1376	Inundação	1420	-44
12/06/2026	1376	Inundação	1420	-44
13/06/2026	1377	Inundação	1420	-43
14/06/2026	1378	Inundação	1420	-42
15/06/2026	1378	Inundação	1420	-42

ÓBIDOS - RIO AMAZONAS

Código 17050001 - Área de Drenagem = 4670000 km²

Data	Nível (cm)	Referência	Limite (cm)	Diferença (cm)
11/06/2026	746	Alerta	737	9
12/06/2026	746	Alerta	737	9
13/06/2026	746	Alerta	737	9
14/06/2026	746	Alerta	737	9
15/06/2026	746	Alerta	737	9

ALTAMIRA - RIO XINGU

Código 18850000 - Área de Drenagem = 448000 km²

Data	Nível (cm)	Referência	Limite (cm)	Diferença (cm)
11/06/2026	642	Atenção	800	-158
12/06/2026	638	Atenção	800	-162
13/06/2026	632	Atenção	800	-168
14/06/2026	630	Atenção	800	-170
15/06/2026	632	Atenção	800	-168

SANTARÉM - RIO TAPAJÓS

Código 17900000 - Área de Drenagem = 493000 km²

Data	Nível (cm)	Referência	Limite (cm)	Diferença (cm)
11/06/2026	702	Alerta	672	30
12/06/2026	701	Alerta	672	29
13/06/2026	701	Alerta	672	29
14/06/2026	702	Alerta	672	30
15/06/2026	704	Alerta	672	32

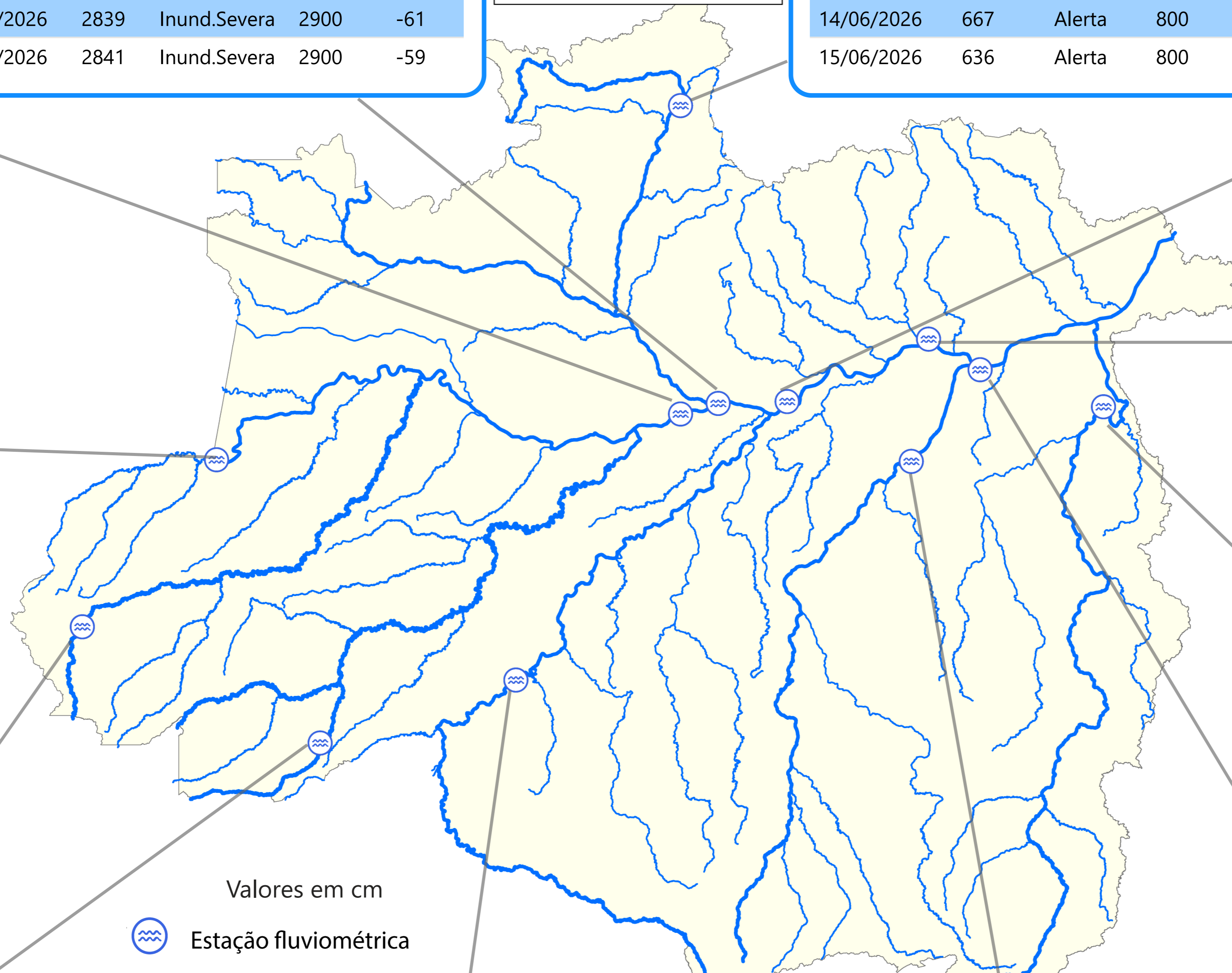

Valores em cm

 Estação fluviométrica

MANACAPURU - RIO SOLIMÕES

Código 14100000 - Área de Drenagem = 2200000 km²

Data	Nível (cm)	Referência	Limite (cm)	Diferença (cm)
11/06/2026	1900	Inund.Severa	1960	-60
12/06/2026	1902	Inund.Severa	1960	-58
13/06/2026	1903	Inund.Severa	1960	-57
14/06/2026	1903	Inund.Severa	1960	-57
15/06/2026	1904	Inund.Severa	1960	-56

TABATINGA - RIO SOLIMÕES

Código 10100000 - Área de Drenagem = 874000 km²

Data	Nível (cm)	Referência	Limite (cm)	Diferença (cm)
11/06/2026	1123	Alerta	1219	-96
12/06/2026	1113	Alerta	1219	-107
13/06/2026	1103	Alerta	1219	-116
14/06/2026	1090	Alerta	1219	-129
15/06/2026	1133	Alerta	1219	-86

CRUZEIRO DO SUL - RIO JURUÁ

Código 12500000 - Área de Drenagem = 37800 km²

Data	Nível (cm)	Referência	Limite (cm)	Diferença (cm)
11/06/2026	588	Normal	711	-123
12/06/2026	639	Normal	711	-72
13/06/2026	664	Normal	711	-47
14/06/2026	653	Normal	711	-58
15/06/2026	640	Normal	711	-71

RIO BRANCO - RIO ACRE

Código 13600002 - Área de Drenagem = 23500 km²

Data	Nível (cm)	Referência	Limite (cm)	Diferença (cm)
11/06/2026	362	Normal	386	-24
12/06/2026	387	Normal	386	1
13/06/2026	390	Normal	386	4
14/06/2026	366	Normal	386	-20
15/06/2026	350	Normal	386	-36

PORTO VELHO - RIO MADEIRA

Código 15400000 - Área de Drenagem = 976000 km²

Data	Nível (cm)	Referência	Limite (cm)	Diferença (cm)
11/06/2026	943	Normal	923	20
12/06/2026	932	Normal	923	9
13/06/2026	918	Normal	923	-5
14/06/2026	909	Normal	923	-14
15/06/2026	892	Normal	923	-31

ITAITUBA - RIO TAPAJÓS

Código 17730000 - Área de Drenagem = 458000 km²

Data	Nível (cm)	Referência	Limite (cm)	Diferença (cm)
11/06/2026	669	Atenção	566	103
12/06/2026	669	Atenção	566	103
13/06/2026	670	Atenção	566	104
14/06/2026	669	Atenção	566	103
15/06/2026	670	Atenção	566	104

Fonte: Hidrotelemetria/ANA

PRECIPITAÇÃO ACUMULADA MENSAL - RH AMAZONAS

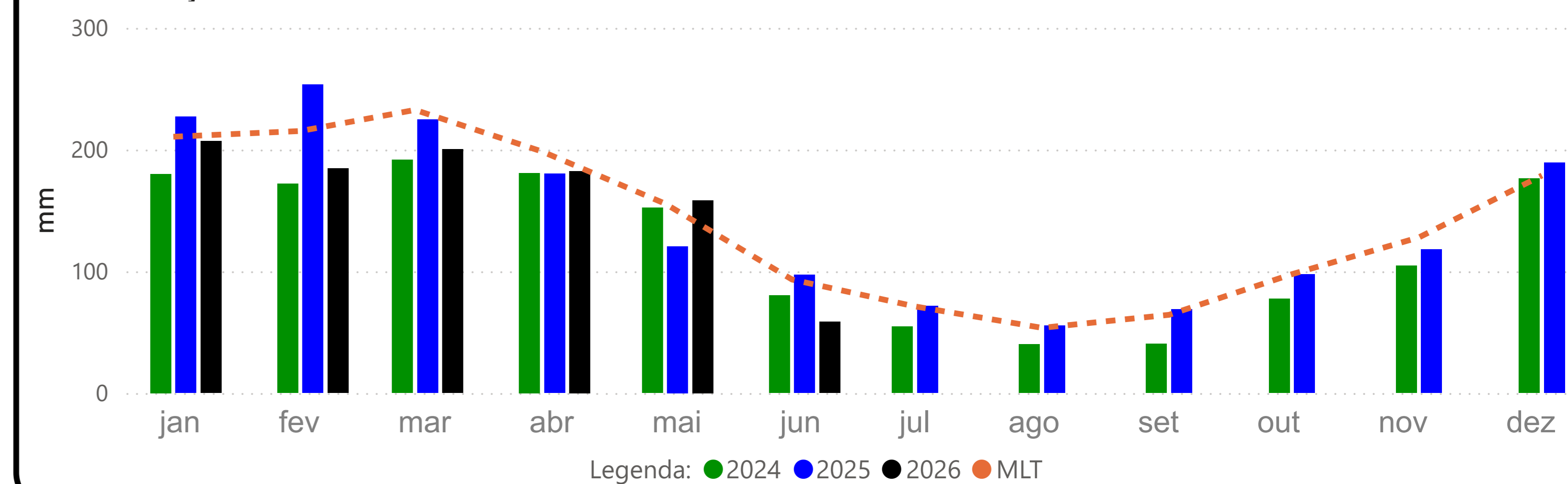

TABATINGA (10100000) - RIO SOLIMÕES

Cota 95% = 141 cm Cota 5% = 1219 cm

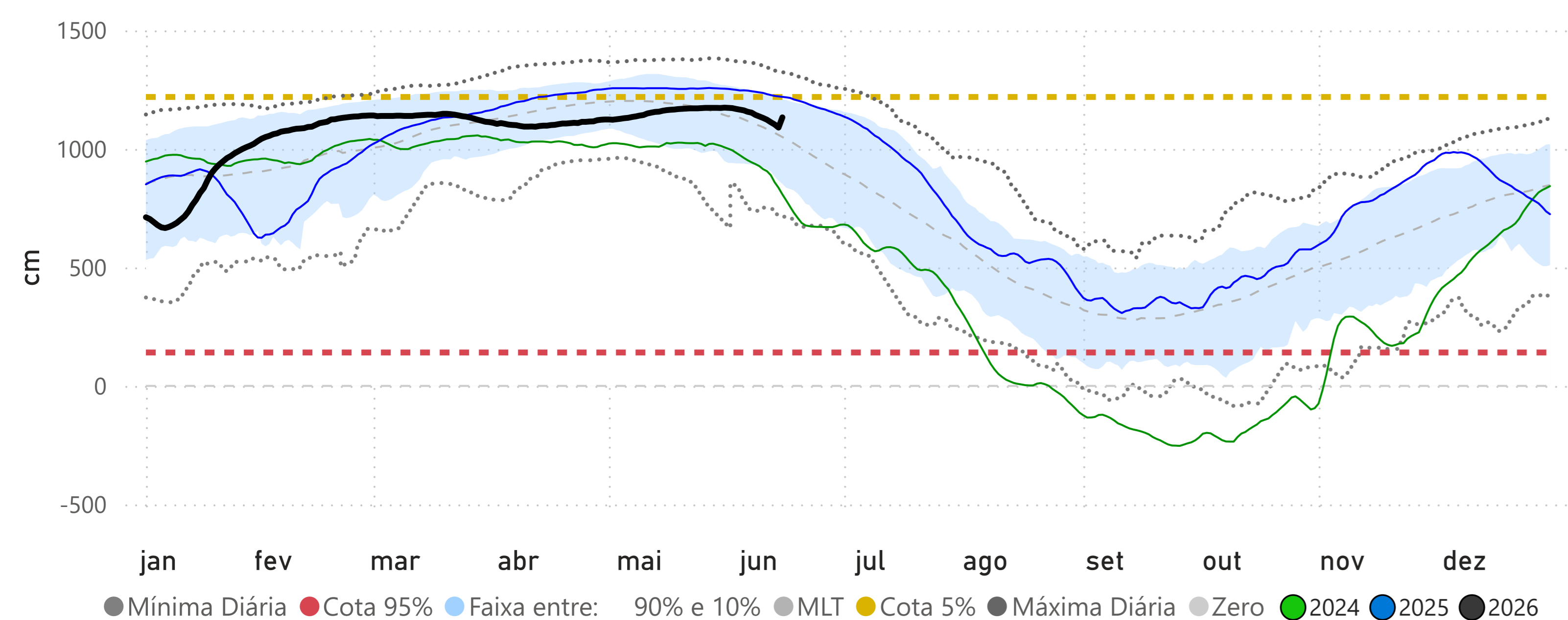

MANACAPURU (14100000) - RIO SOLIMÕES

Cota 95% = 789 cm Cota Inundação (SGB) = 1820 cm Cota Inundação Severa (SGB) = 1960 cm

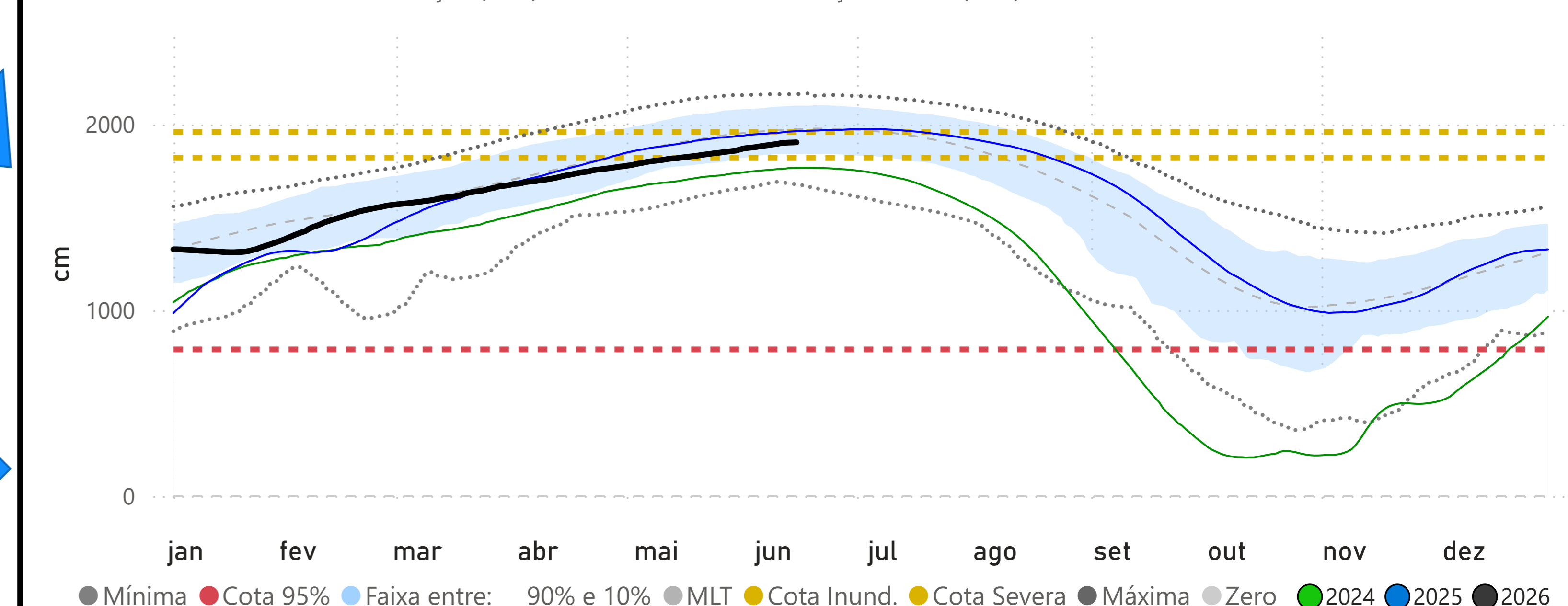

RIO BRANCO (13600002) - RIO ACRE

Cota 95% = 146 cm Cota 5% = 1350 cm Cota Inundação (SGB) = 1400 cm

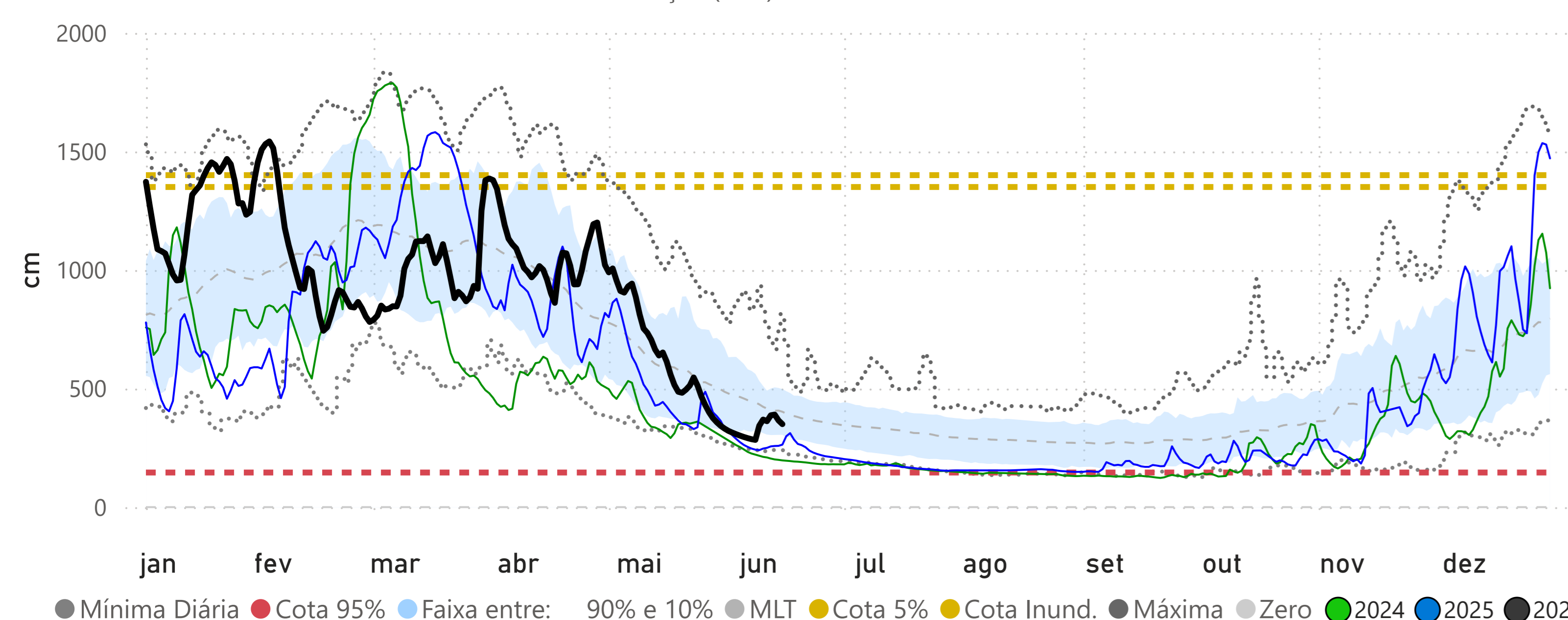

CRUZEIRO DO SUL (12500000) - RIO JURUÁ

Cota 95% = 315 cm Cota 5% = 1244 cm

