

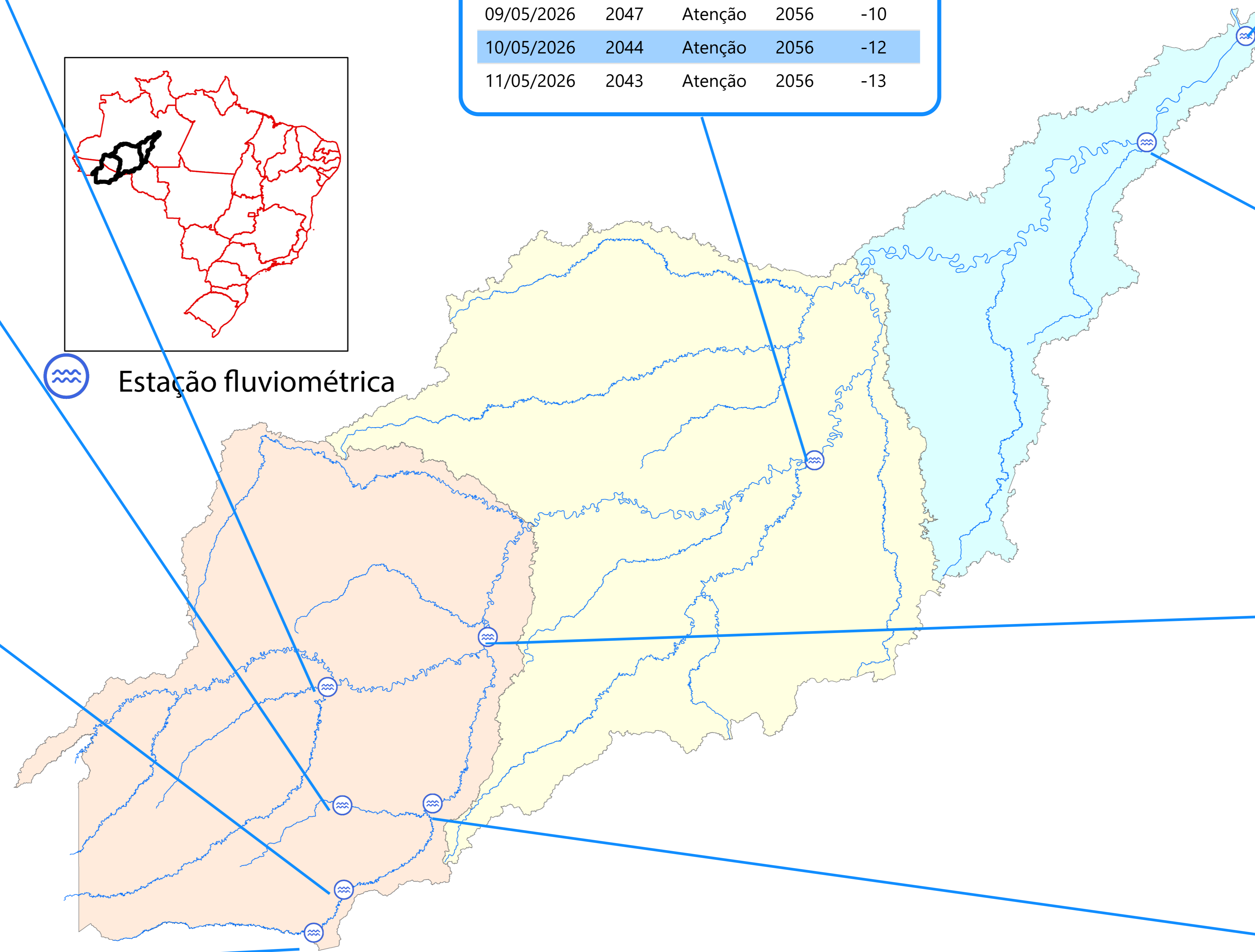

Estação fluviométrica



SENA MADUREIRA

(13310000) RIO IACO (18000 km²)

Data	Nível (cm)	Referência	Limite (cm)	Diferença (cm)
07/05/2026	774	Atenção	501	273
08/05/2026	727	Atenção	501	226
09/05/2026	677	Atenção	501	176
10/05/2026	624	Atenção	501	123
11/05/2026	594	Atenção	501	93

LÁBREA

(13870000) RIO PURUS (226000 km²)

Data	Nível (cm)	Referência	Limite (cm)	Diferença (cm)
07/05/2026	2050	Atenção	2056	-6
08/05/2026	2048	Atenção	2056	-9
09/05/2026	2047	Atenção	2056	-10
10/05/2026	2044	Atenção	2056	-12
11/05/2026	2043	Atenção	2056	-13

BERURI Telemetria Inoperante

(13990000) RIO PURUS (378000 km²)

Data	Nível (cm)	Referência	Limite (cm)	Diferença (cm)
07/05/2026	s/inf	-	-	-
08/05/2026	s/inf	-	-	-
09/05/2026	s/inf	-	-	-
10/05/2026	s/inf	-	-	-
11/05/2026	s/inf	-	-	-

ESPALHA (Seringal Belo Horizonte)

(13572000) RIOZINHO DA ROLA ou RIO BRA (3210 km²)

Data	Nível (cm)	Referência	Limite (cm)	Diferença (cm)
07/05/2026	859	Atenção	942	-83
08/05/2026	818	Atenção	942	-124
09/05/2026	770	Atenção	942	-172
10/05/2026	725	Atenção	942	-217
11/05/2026	697	Atenção	942	-245

ARUMÃ - JUSANTE

(13962000) RIO PURUS (366000 km²)

Data	Nível (cm)	Referência	Limite (cm)	Diferença (cm)
07/05/2026	2031	Alerta	2094	-63
08/05/2026	2030	Alerta	2094	-64
09/05/2026	2030	Alerta	2094	-64
10/05/2026	2030	Alerta	2094	-64
11/05/2026	2031	Alerta	2094	-63

XAPURI

(13550000) RIO ACRE (8270 km²)

Data	Nível (cm)	Referência	Limite (cm)	Diferença (cm)
07/05/2026	539	Atenção	750	-211
08/05/2026	457	Normal	311	146
09/05/2026	410	Normal	311	99
10/05/2026	396	Normal	311	85
11/05/2026	395	Normal	311	84

VALPARAÍSO - MONTANTE

(13710001) RIO PURUS (105000 km²)

Data	Nível (cm)	Referência	Limite (cm)	Diferença (cm)
07/05/2026	1332	Atenção	1641	-309
08/05/2026	1297	Atenção	1641	-344
09/05/2026	1249	Atenção	1641	-393
10/05/2026	1206	Normal	809	397
11/05/2026	1160	Normal	809	351

BRASILÉIA

(13470000) RIO ACRE (7020 km²)

Data	Nível (cm)	Referência	Limite (cm)	Diferença (cm)
07/05/2026	304	Normal	208	96
08/05/2026	264	Normal	208	56
09/05/2026	255	Normal	208	47
10/05/2026	225	Normal	208	17
11/05/2026	216	Normal	208	8

RIO BRANCO

(13600002) RIO ACRE (23500 km²)

Data	Nível (cm)	Referência	Limite (cm)	Diferença (cm)
07/05/2026	943	Atenção	1250	-307
08/05/2026	886	Atenção	1250	-364
09/05/2026	812	Normal	383	429
10/05/2026	753	Normal	383	370
11/05/2026	741	Normal	383	358

Fonte: Hidrotelemetria/ANA



IPIXUNA
(12520000) RIO JURUÁ (56100 km²)

Data	Nível (cm)	Referência	Limite (cm)	Diferença (cm)
07/05/2026	1359	Alerta	1324	35
08/05/2026	1359	Alerta	1324	35
09/05/2026	s/inf	-	-	-
10/05/2026	1359	Alerta	1324	35
11/05/2026	1358	Alerta	1324	34

CRUZEIRO DO SUL
(12500000) RIO JURUÁ (37800 km²)

Data	Nível (cm)	Referência	Limite (cm)	Diferença (cm)
07/05/2026	1302	Alerta	1244	58
08/05/2026	1252	Alerta	1244	8
09/05/2026	1193	Atenção	1166	27
10/05/2026	1124	Atenção	1166	-42
11/05/2026	1071	Atenção	1166	-95

PORTO WALTER
(12390000) RIO JURUÁ (22200 km²)

Data	Nível (cm)	Referência	Limite (cm)	Diferença (cm)
07/05/2026	s/inf	-	-	-
08/05/2026	s/inf	-	-	-
09/05/2026	s/inf	-	-	-
10/05/2026	s/inf	-	-	-
11/05/2026	s/inf	-	-	-

Telemetria Inoperante

THAUMATURGO
(12370000) RIO JURUÁ (16100 km²)

Data	Nível (cm)	Referência	Limite (cm)	Diferença (cm)
07/05/2026	544	Normal	422	122
08/05/2026	532	Normal	422	110
09/05/2026	481	Normal	422	59
10/05/2026	649	Atenção	809	-160
11/05/2026	s/inf	-	-	-

FORTE DAS GRAÇAS
(12842000) RIO JURUÁ (174000 km²)

Data	Nível (cm)	Referência	Limite (cm)	Diferença (cm)
07/05/2026	2760	Alerta	2748	12
08/05/2026	2759	Alerta	2748	11
09/05/2026	2759	Alerta	2748	11
10/05/2026	2759	Alerta	2748	11
11/05/2026	s/inf	-	-	-

GAVIÃO
(12840000) RIO JURUÁ (164000 km²)

Data	Nível (cm)	Referência	Limite (cm)	Diferença (cm)
07/05/2026	s/inf	-	-	-
08/05/2026	s/inf	-	-	-
09/05/2026	s/inf	-	-	-
10/05/2026	s/inf	-	-	-
11/05/2026	s/inf	-	-	-

Telemetria Inoperante

SANTOS DUMONT
(12700000) RIO JURUÁ (144000 km²)

Data	Nível (cm)	Referência	Limite (cm)	Diferença (cm)
07/05/2026	2044	Atenção	2061	-18
08/05/2026	2053	Atenção	2061	-8
09/05/2026	2062	Atenção	2061	1
10/05/2026	2068	Atenção	2061	7
11/05/2026	2073	Atenção	2061	12

EIRUNEPÉ - MONTANTE
(12550000) RIO JURUÁ (77300 km²)

Data	Nível (cm)	Referência	Limite (cm)	Diferença (cm)
07/05/2026	1670	Alerta	1625	45
08/05/2026	1668	Alerta	1625	43
09/05/2026	1665	Alerta	1625	40
10/05/2026	1662	Alerta	1625	37
11/05/2026	s/inf	-	-	-

Fonte: Hidrotelemetria/ANA

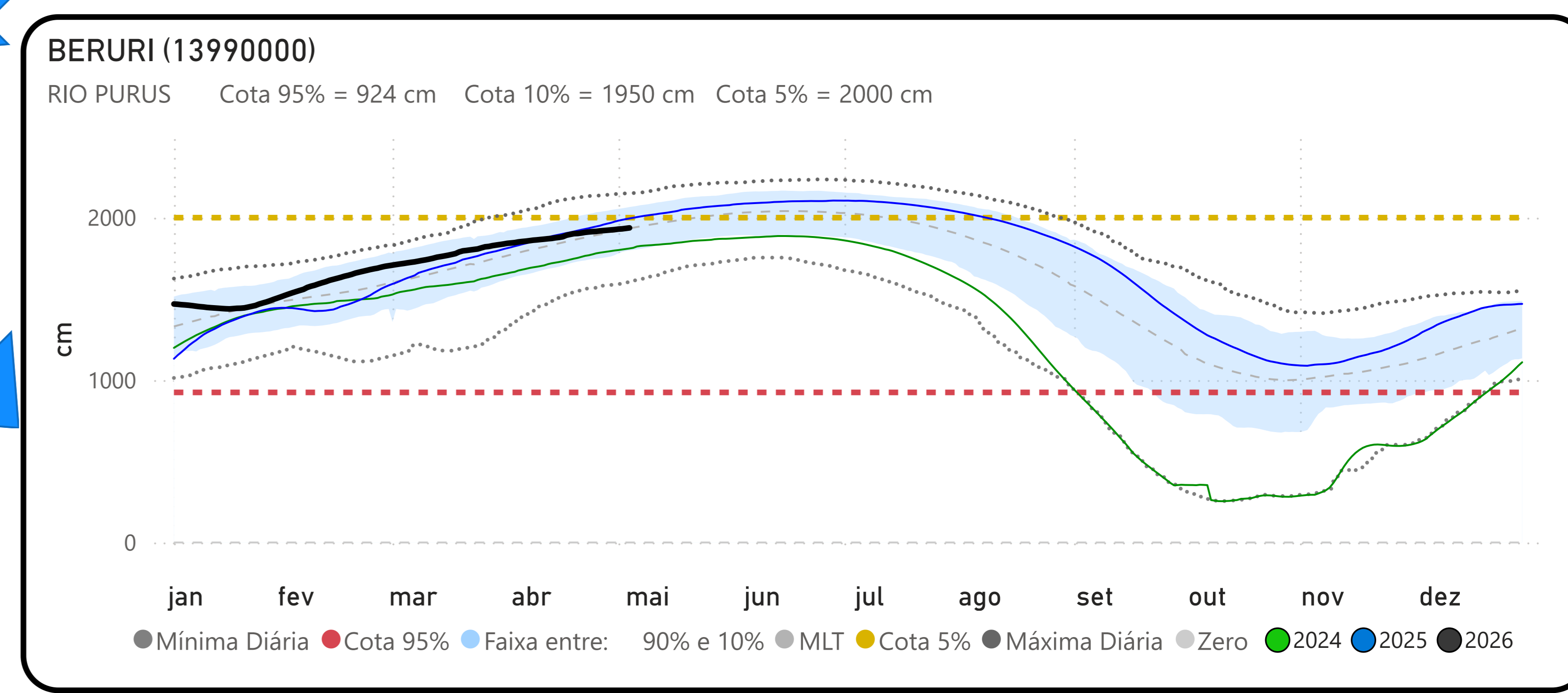
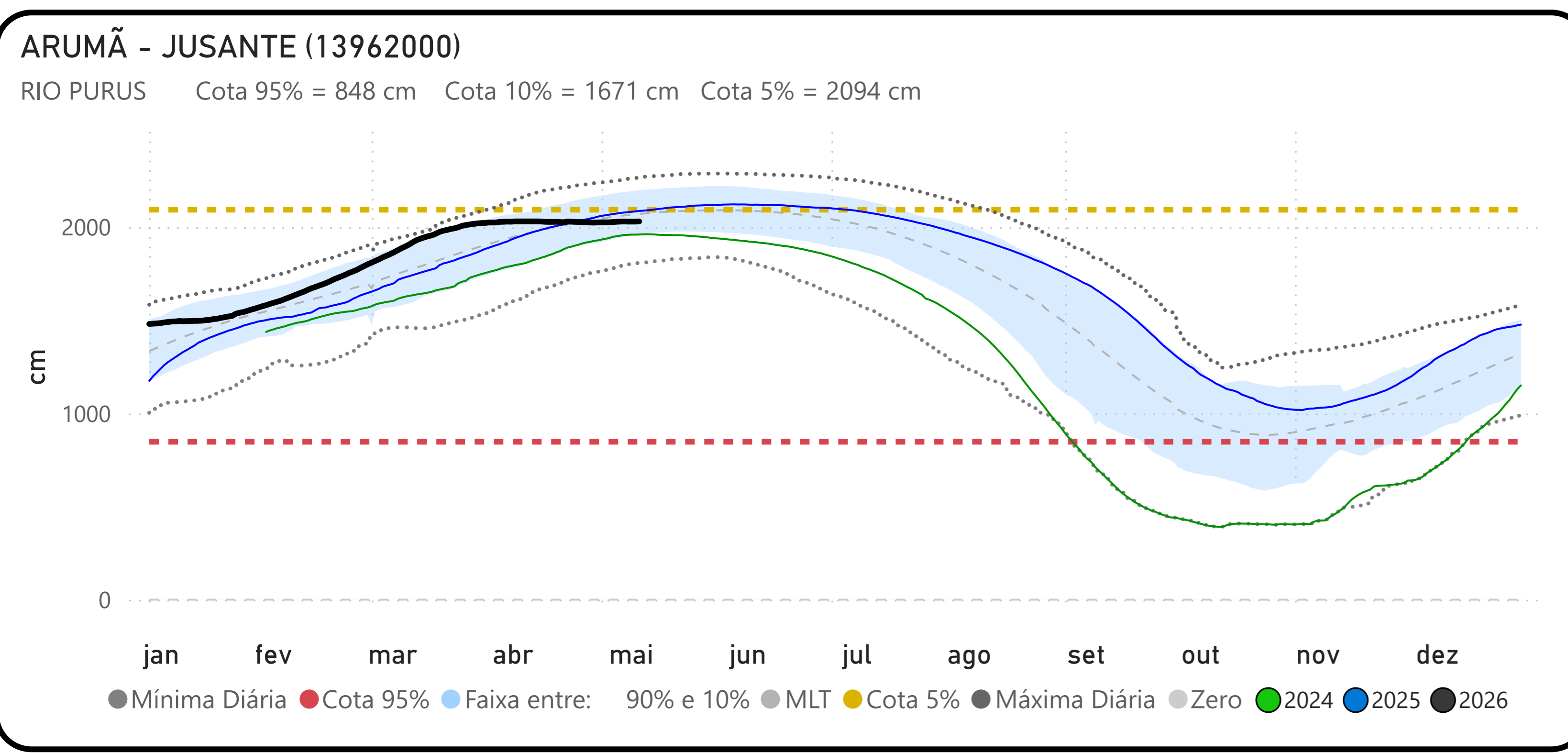
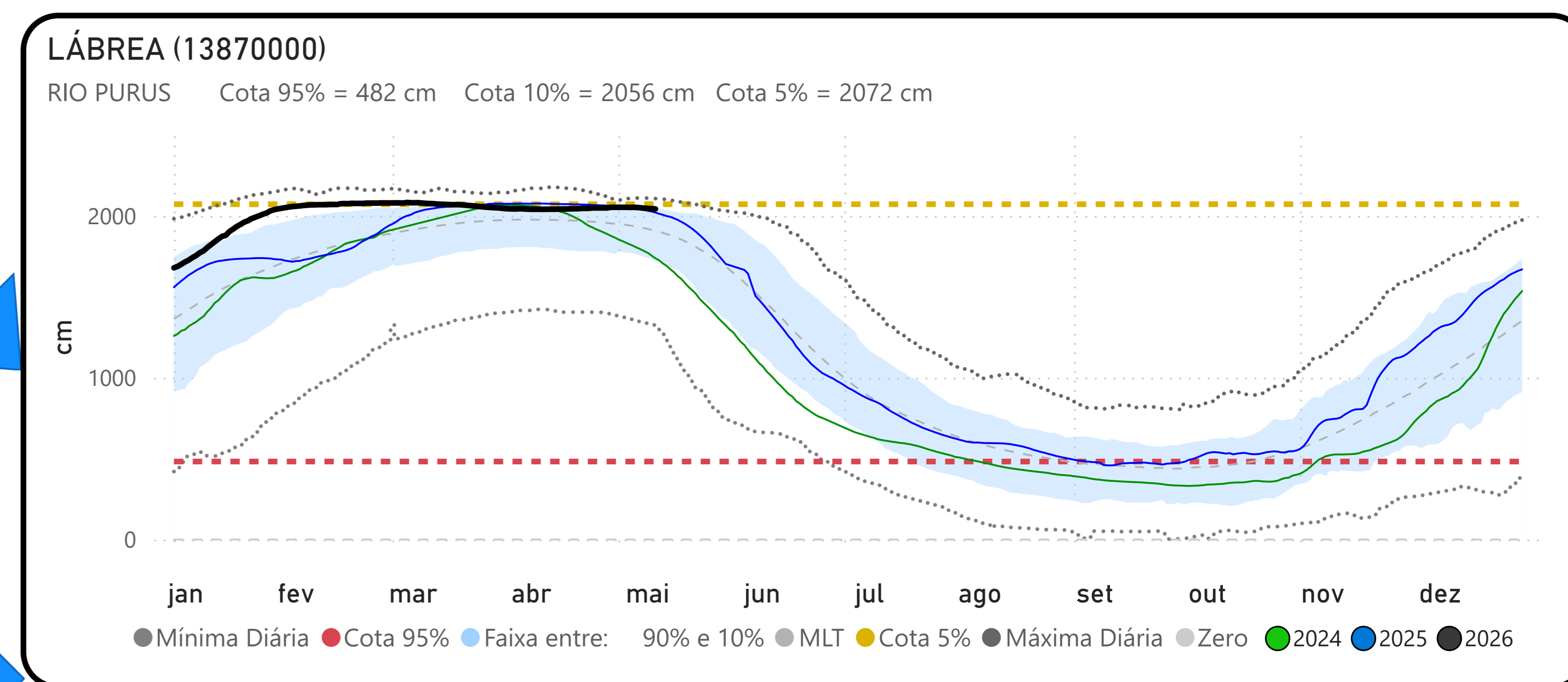
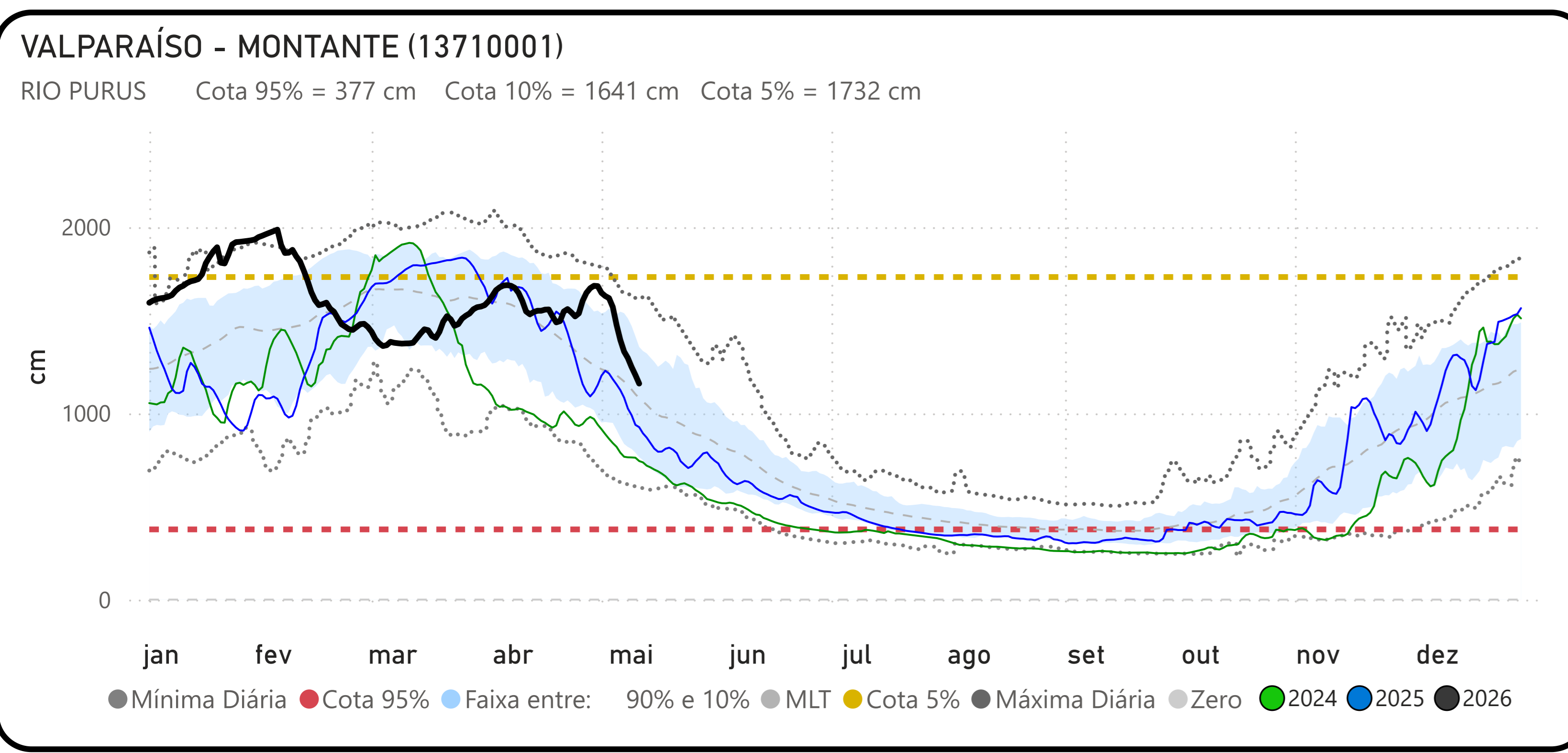
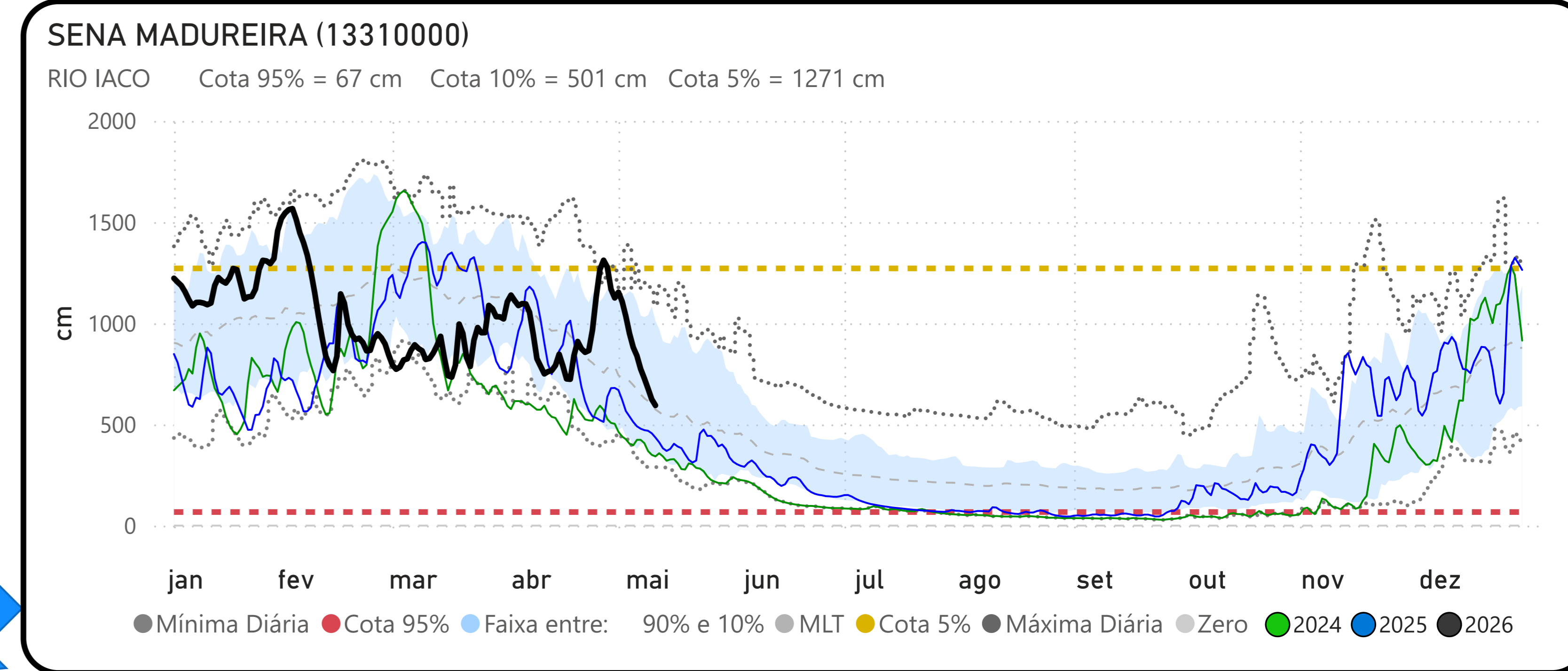
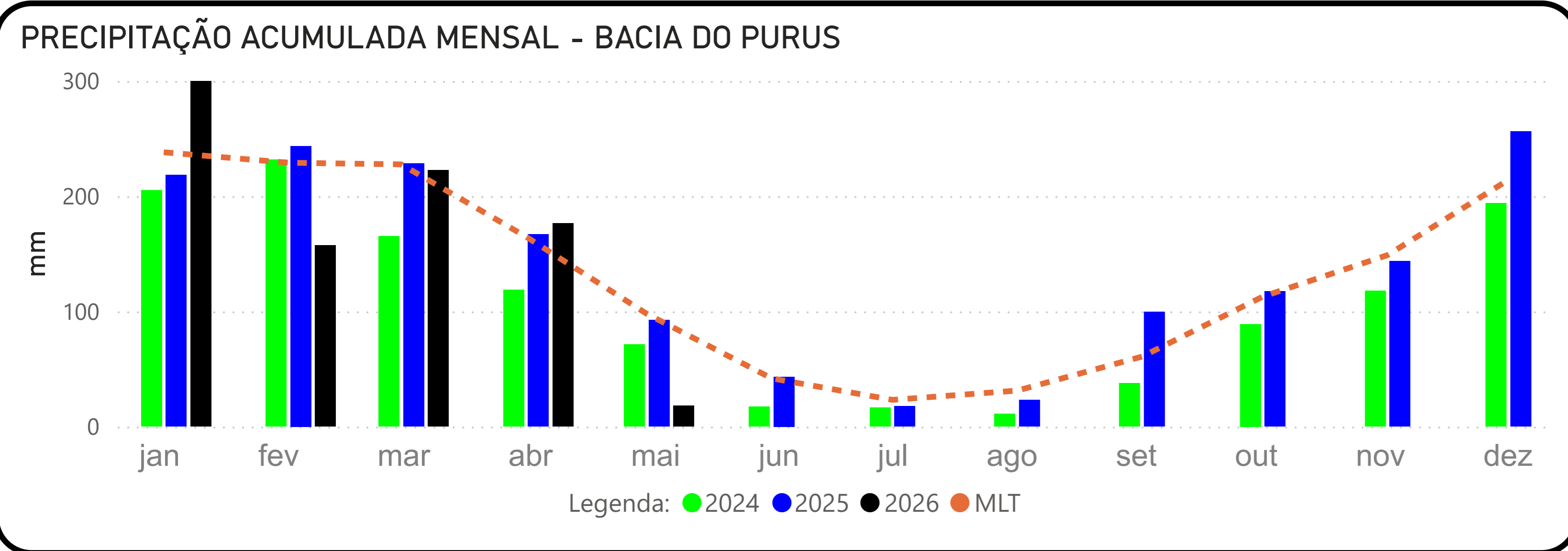

Fonte: Hidrotelemetria/ANA e MERGE/INPE

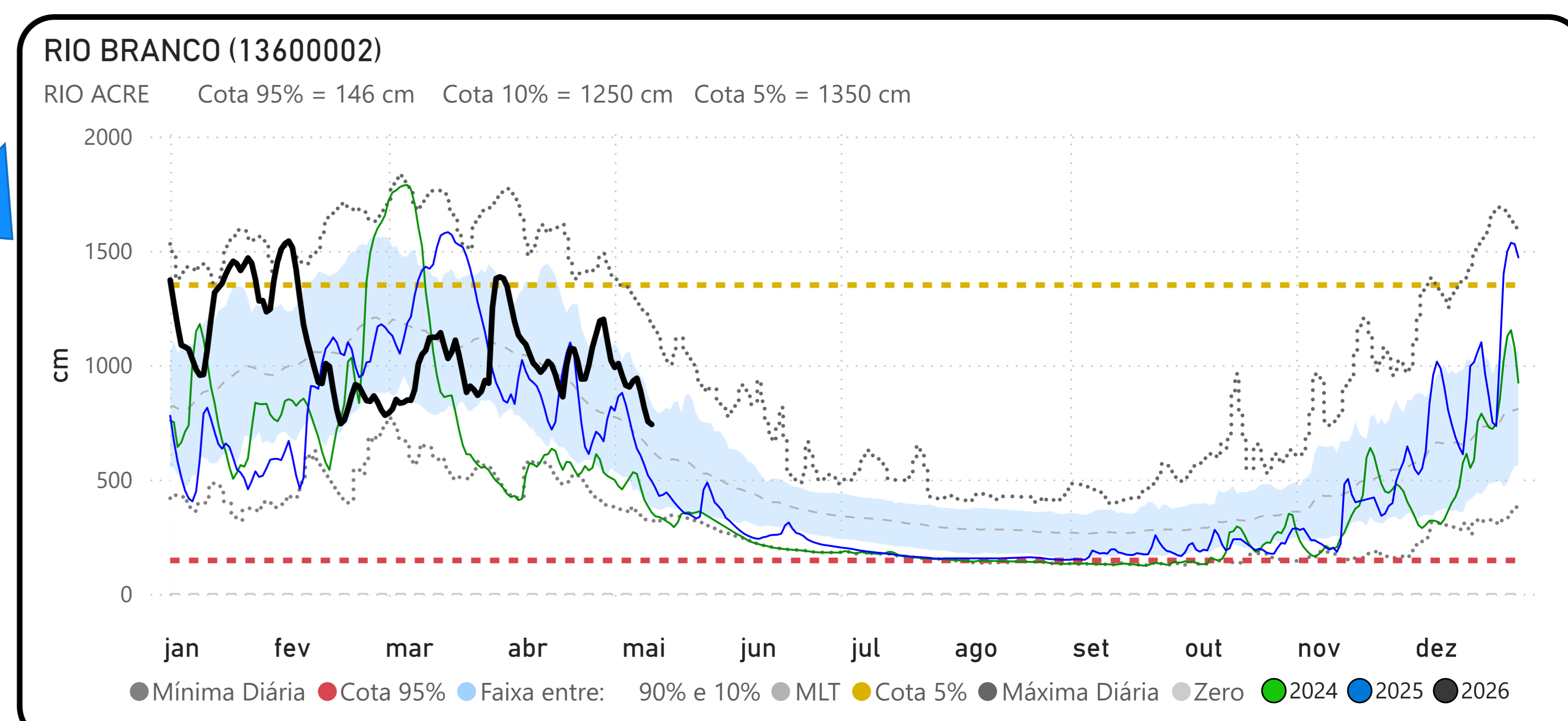
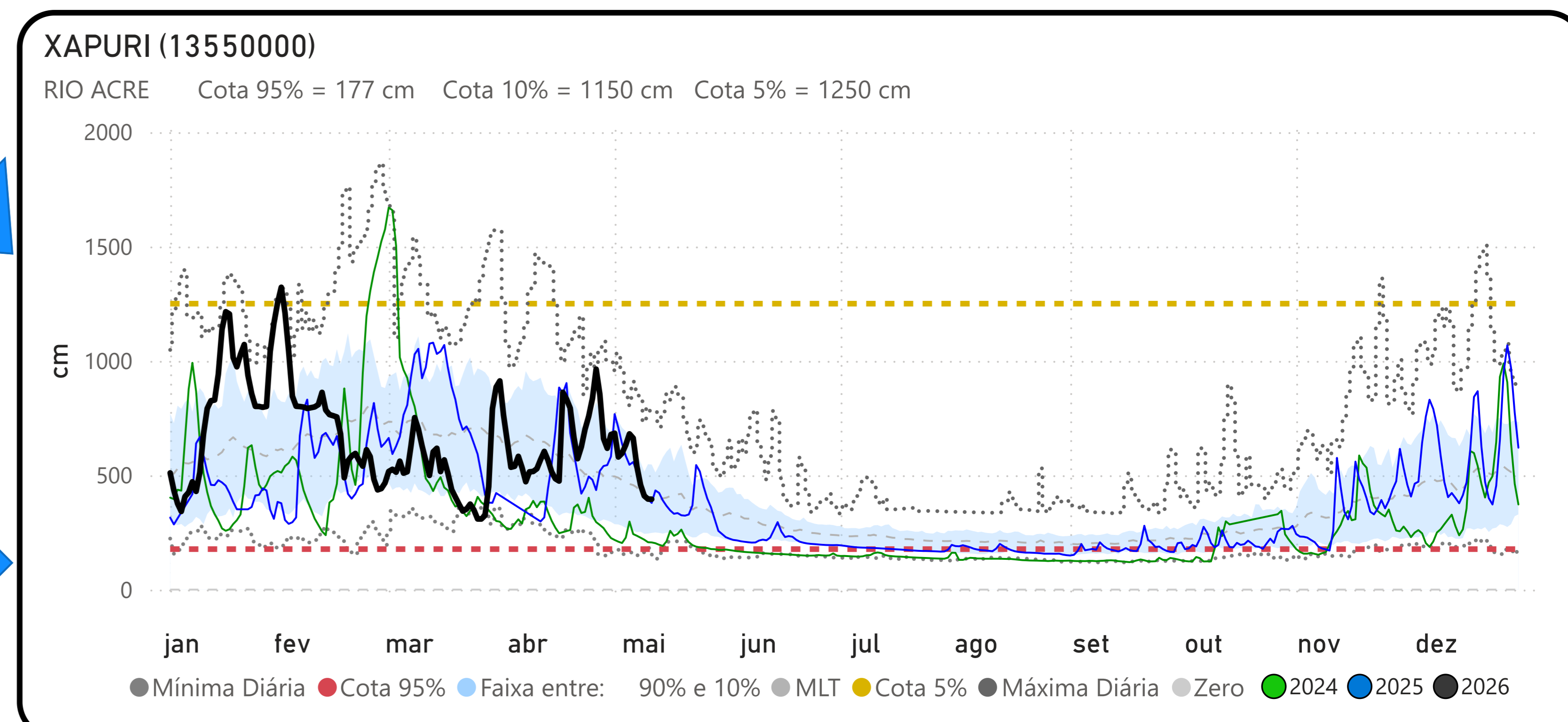
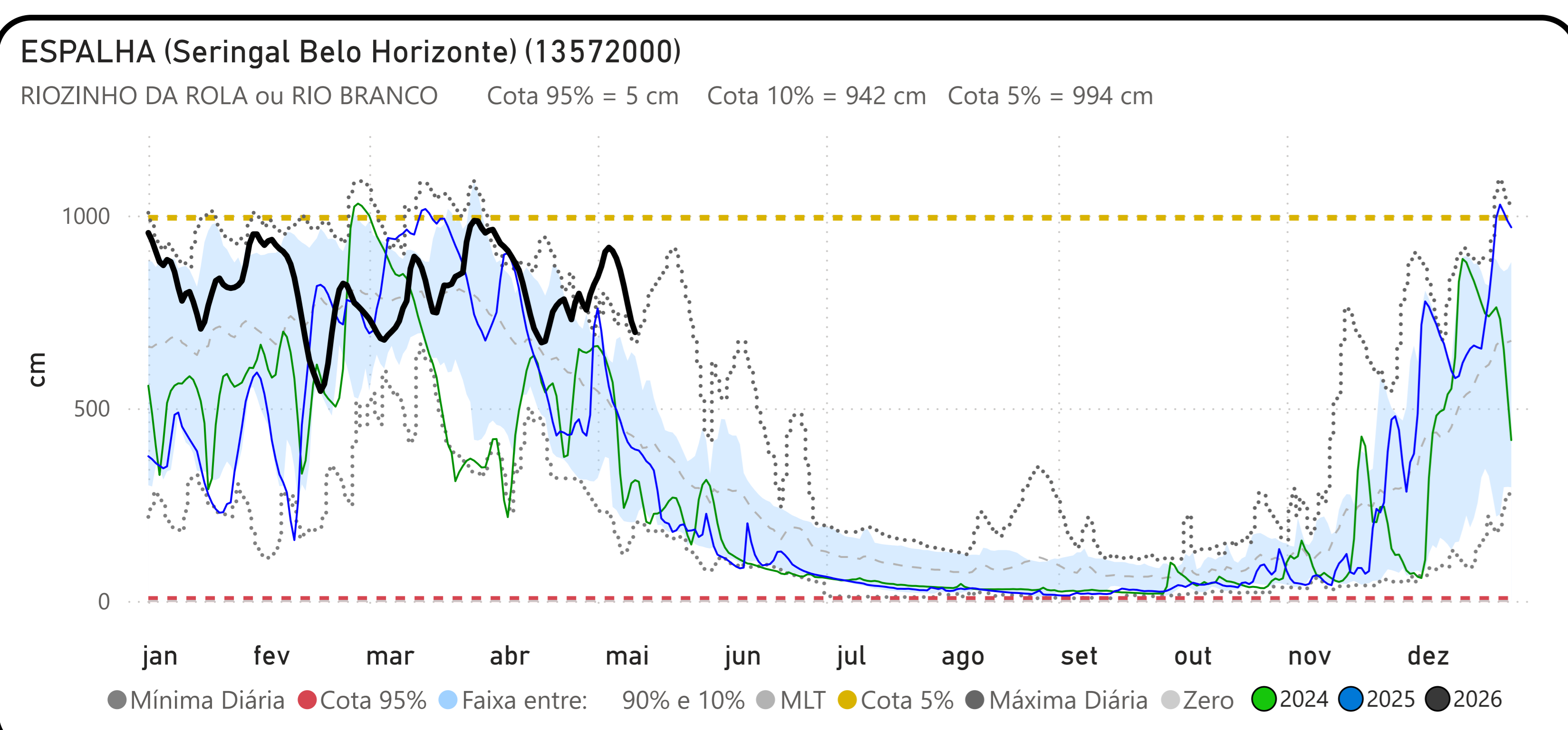
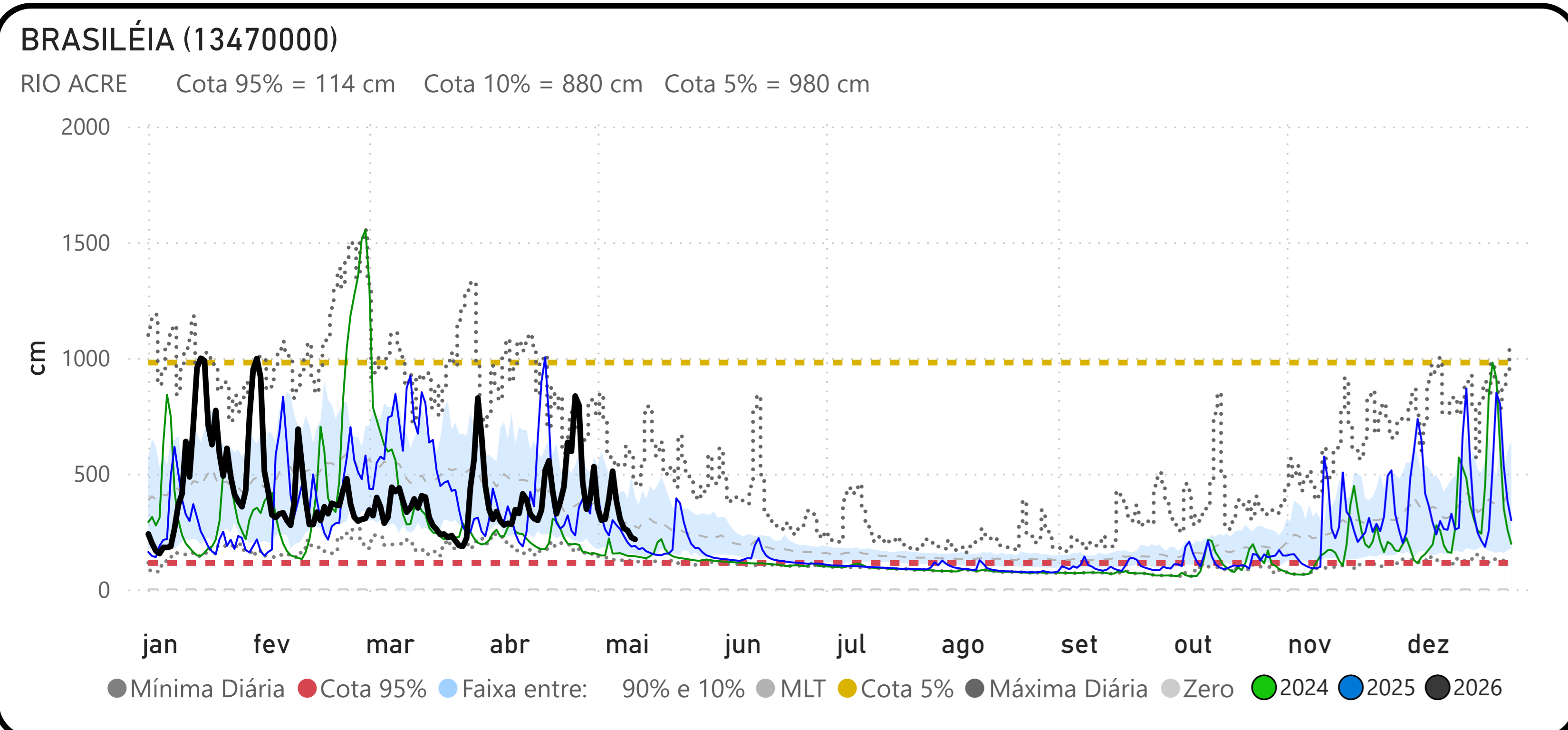

PRECIPITAÇÃO ACUMULADA MENSAL - BACIA DO JURUÁ

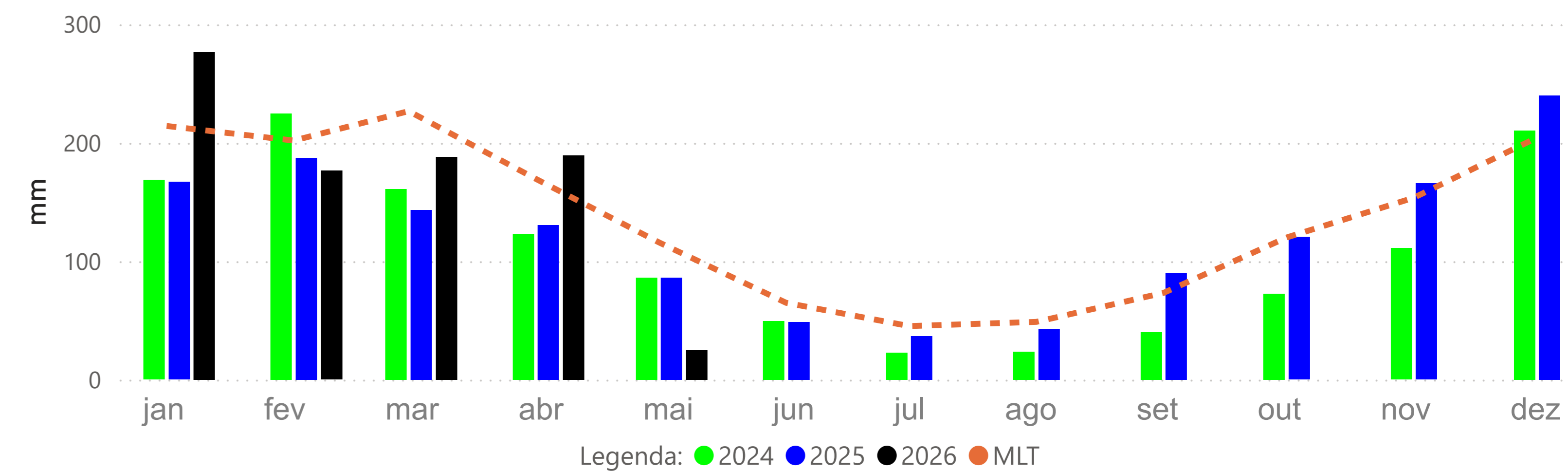

VALPARAÍSO - MONTANTE (13710001)

RIO PURUS Cota 95% = 377 cm Cota 10% = 1641 cm Cota 5% = 1732 cm

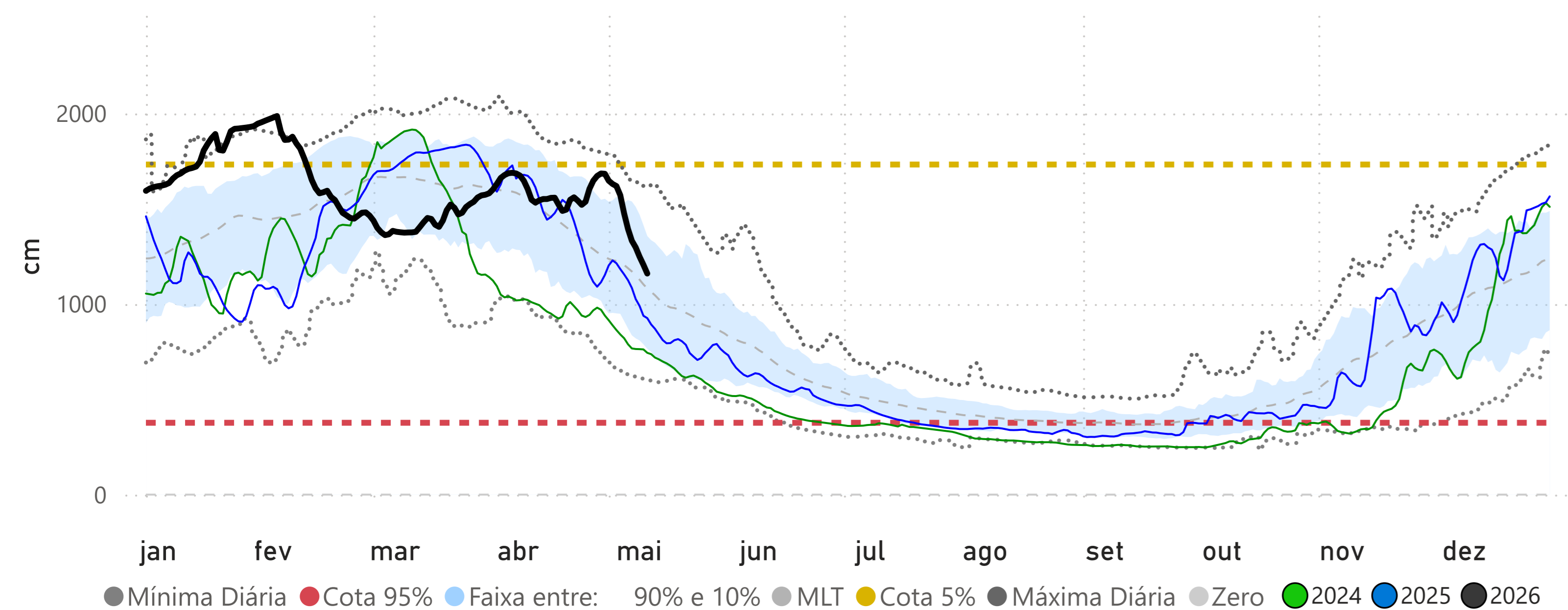

PORTO WALTER (12390000)

RIO JURUÁ Cota 95% = 115 cm Cota 10% = 804 cm Cota 5% = 909 cm

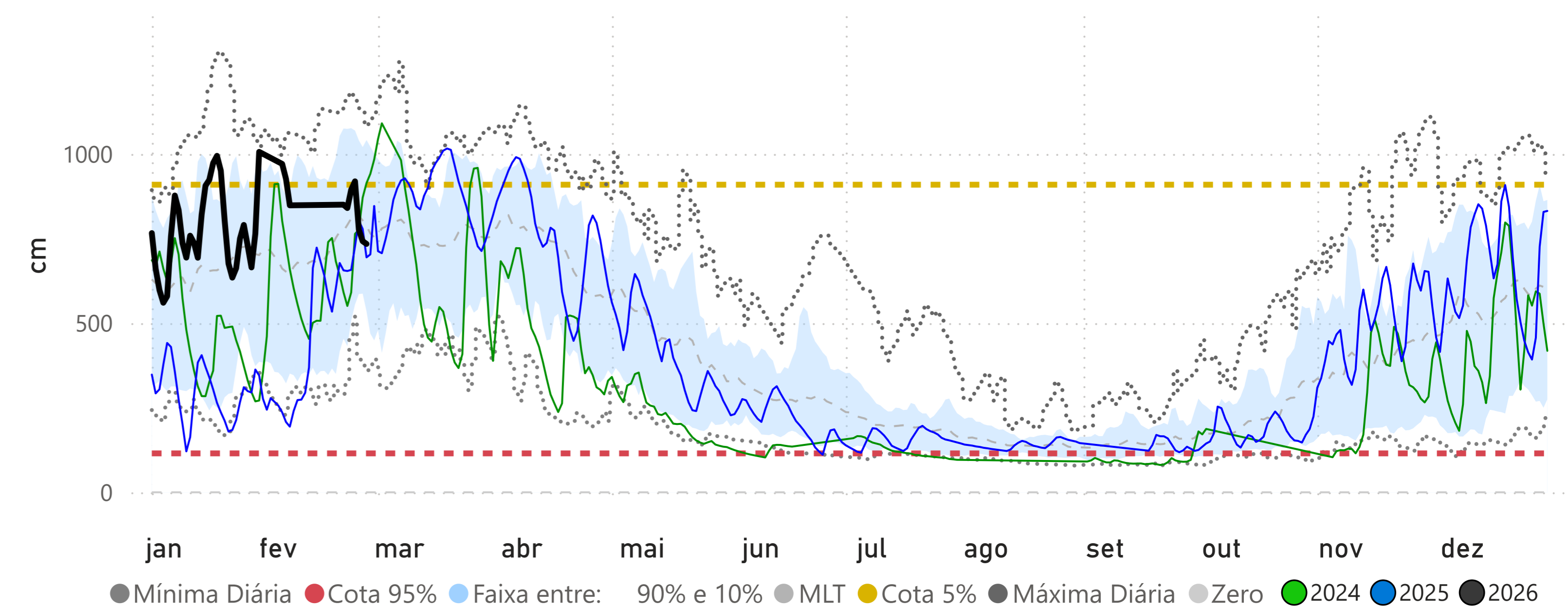

CRUZEIRO DO SUL (12500000)

RIO JURUÁ Cota 95% = 397 cm Cota 10% = 1166 cm Cota 5% = 1244 cm

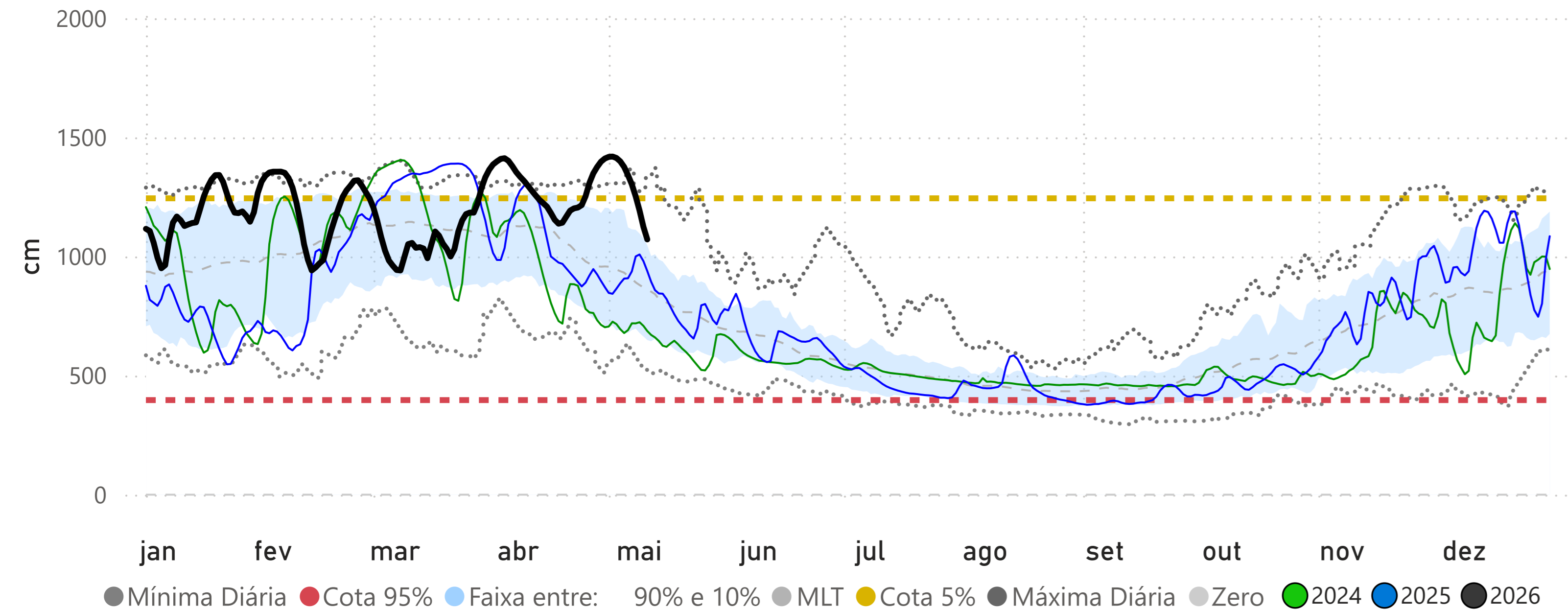

IPIXUNA (12520000)

RIO JURUÁ Cota 95% = 255 cm Cota 10% = 1308 cm Cota 5% = 1324 cm

