

SENA MADUREIRA

(13310000) RIO IACO (18000 km²)

Data	Nível (cm)	Referência	Limite (cm)	Diferença (cm)
04/06/2026	237	Estiagem	67	170
05/06/2026	230	Estiagem	67	163
06/06/2026	227	Estiagem	67	160
07/06/2026	220	Estiagem	67	153
08/06/2026	216	Estiagem	67	149

LÁBREA

(13870000) RIO PURUS (226000 km²)

Data	Nível (cm)	Referência	Limite (cm)	Diferença (cm)
04/06/2026	1620	Normal	1324	296
05/06/2026	1580	Normal	1324	256
06/06/2026	1539	Normal	1324	215
07/06/2026	1499	Normal	1324	175
08/06/2026	1467	Normal	1324	143

BERURI Telemetria Inoperante

(13990000) RIO PURUS (378000 km²)

Data	Nível (cm)	Referência	Limite (cm)	Diferença (cm)
04/06/2026	s/inf	-	-	-
05/06/2026	s/inf	-	-	-
06/06/2026	s/inf	-	-	-
07/06/2026	s/inf	-	-	-
08/06/2026	s/inf	-	-	-

ESPALHA (Seringal Belo Horizonte)

(13572000) RIOZINHO DA ROLA ou RIO BRA (3210 km²)

Data	Nível (cm)	Referência	Limite (cm)	Diferença (cm)
04/06/2026	148	Normal	214	-66
05/06/2026	144	Normal	214	-70
06/06/2026	139	Normal	214	-75
07/06/2026	134	Normal	214	-80
08/06/2026	131	Normal	214	-83

ARUMÃ - JUSANTE

(13962000) RIO PURUS (366000 km²)

Data	Nível (cm)	Referência	Limite (cm)	Diferença (cm)
04/06/2026	2053	Alerta	2094	-41
05/06/2026	s/inf	-	-	-
06/06/2026	2055	Alerta	2094	-39
07/06/2026	2055	Alerta	2094	-39
08/06/2026	2056	Alerta	2094	-38

XAPURI

(13550000) RIO ACRE (8270 km²)

Data	Nível (cm)	Referência	Limite (cm)	Diferença (cm)
04/06/2026	238	Estiagem	177	61
05/06/2026	237	Estiagem	177	60
06/06/2026	239	Estiagem	177	62
07/06/2026	242	Estiagem	177	65
08/06/2026	241	Estiagem	177	64

VALPARAÍSO - MONTANTE

(13710001) RIO PURUS (105000 km²)

Data	Nível (cm)	Referência	Limite (cm)	Diferença (cm)
04/06/2026	646	Normal	809	-163
05/06/2026	635	Normal	809	-175
06/06/2026	625	Normal	809	-184
07/06/2026	619	Normal	809	-190
08/06/2026	610	Normal	809	-199

BRASILÉIA

(13470000) RIO ACRE (7020 km²)

Data	Nível (cm)	Referência	Limite (cm)	Diferença (cm)
04/06/2026	147	Estiagem	114	33
05/06/2026	151	Estiagem	114	37
06/06/2026	151	Estiagem	114	37
07/06/2026	147	Estiagem	114	33
08/06/2026	146	Estiagem	114	32

RIO BRANCO

(13600002) RIO ACRE (23500 km²)

Data	Nível (cm)	Referência	Limite (cm)	Diferença (cm)
04/06/2026	302	Normal	383	-81
05/06/2026	296	Normal	383	-87
06/06/2026	291	Normal	383	-92
07/06/2026	286	Normal	383	-97
08/06/2026	284	Normal	383	-99

Fonte: Hidrotelemetria/ANA

IPIXUNA

(12520000) RIO JURUÁ (56100 km²)

Data	Nível (cm)	Referência	Limite (cm)	Diferença (cm)
04/06/2026	664	Normal	826	-162
05/06/2026	634	Normal	826	-192
06/06/2026	606	Normal	826	-220
07/06/2026	s/inf	-	-	-
08/06/2026	561	Normal	826	-265

CRUZEIRO DO SUL

(12500000) RIO JURUÁ (37800 km²)

Data	Nível (cm)	Referência	Limite (cm)	Diferença (cm)
04/06/2026	563	Normal	707	-144
05/06/2026	554	Normal	707	-153
06/06/2026	551	Estiagem	397	154
07/06/2026	554	Normal	707	-153
08/06/2026	556	Normal	707	-151

PORTO WALTER

(12390000) RIO JURUÁ (22200 km²)

Data	Nível (cm)	Referência	Limite (cm)	Diferença (cm)
04/06/2026	s/inf	-	-	-
05/06/2026	s/inf	-	-	-
06/06/2026	s/inf	-	-	-
07/06/2026	s/inf	-	-	-
08/06/2026	s/inf	-	-	-

Telemetria Inoperante

THAUMATURGO

(12370000) RIO JURUÁ (16100 km²)

Data	Nível (cm)	Referência	Limite (cm)	Diferença (cm)
04/06/2026	274	Estiagem	185	89
05/06/2026	275	Estiagem	185	90
06/06/2026	273	Estiagem	185	88
07/06/2026	287	Estiagem	185	102
08/06/2026	302	Estiagem	185	117

FORTE DAS GRAÇAS

(12842000) RIO JURUÁ (174000 km²)

Data	Nível (cm)	Referência	Limite (cm)	Diferença (cm)
04/06/2026	s/inf	-	-	-
05/06/2026	s/inf	-	-	-
06/06/2026	s/inf	-	-	-
07/06/2026	s/inf	-	-	-
08/06/2026	s/inf	-	-	-

Telemetria Inoperante

GAVIÃO

(12840000) RIO JURUÁ (164000 km²)

Data	Nível (cm)	Referência	Limite (cm)	Diferença (cm)
04/06/2026	s/inf	-	-	-
05/06/2026	s/inf	-	-	-
06/06/2026	s/inf	-	-	-
07/06/2026	s/inf	-	-	-
08/06/2026	s/inf	-	-	-

Telemetria Inoperante

SANTOS DUMONT

(12700000) RIO JURUÁ (144000 km²)

Data	Nível (cm)	Referência	Limite (cm)	Diferença (cm)
04/06/2026	1914	Atenção	2061	-147
05/06/2026	1908	Atenção	2061	-153
06/06/2026	1888	Atenção	2061	-173
07/06/2026	1870	Atenção	2061	-192
08/06/2026	1853	Atenção	2061	-208

EIRUNEPÉ - MONTANTE

(12550000) RIO JURUÁ (77300 km²)

Data	Nível (cm)	Referência	Limite (cm)	Diferença (cm)
04/06/2026	s/inf	-	-	-
05/06/2026	s/inf	-	-	-
06/06/2026	s/inf	-	-	-
07/06/2026	s/inf	-	-	-
08/06/2026	s/inf	-	-	-

Telemetria Inoperante

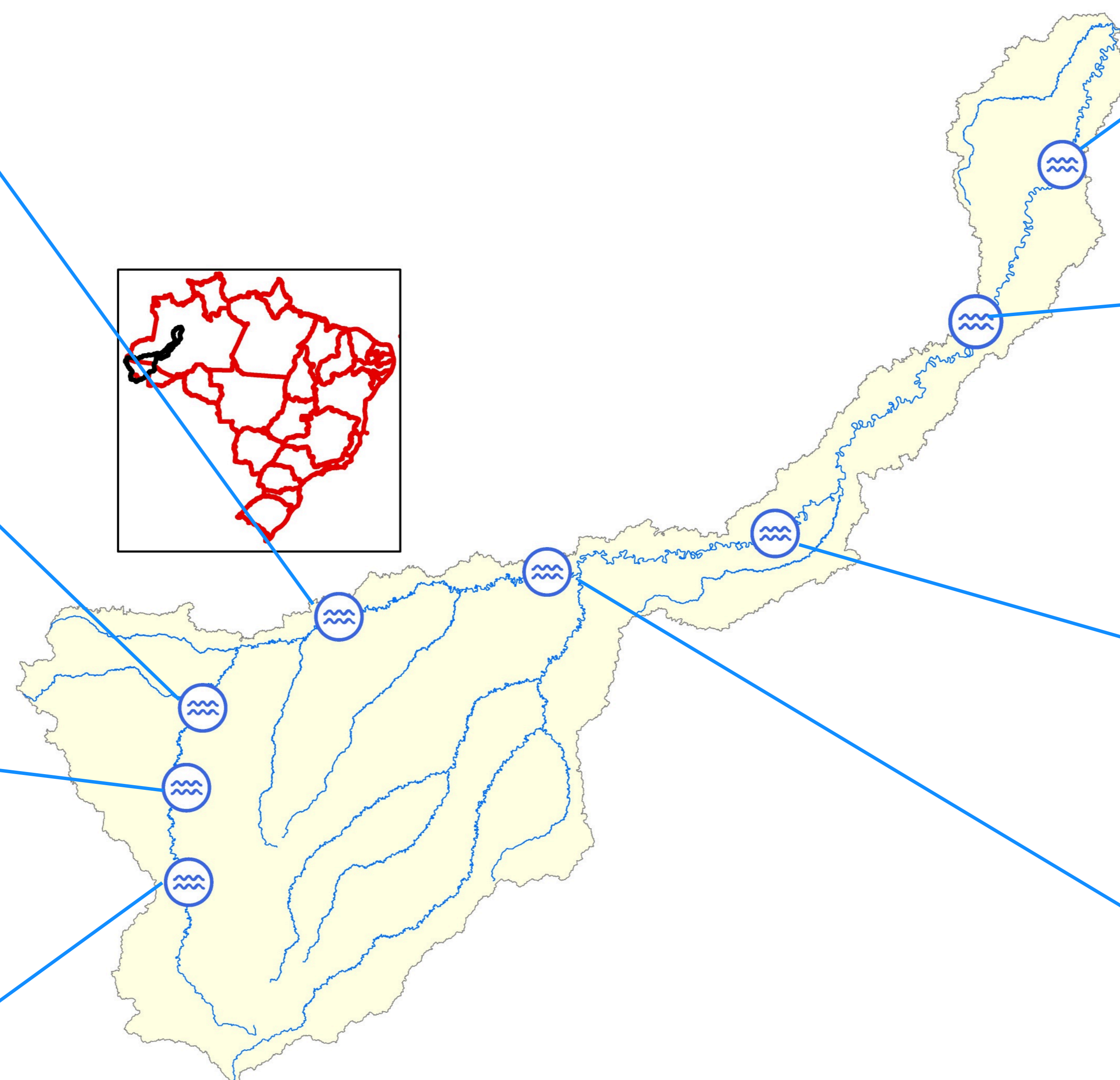

Fonte: Hidrotelemetria/ANA

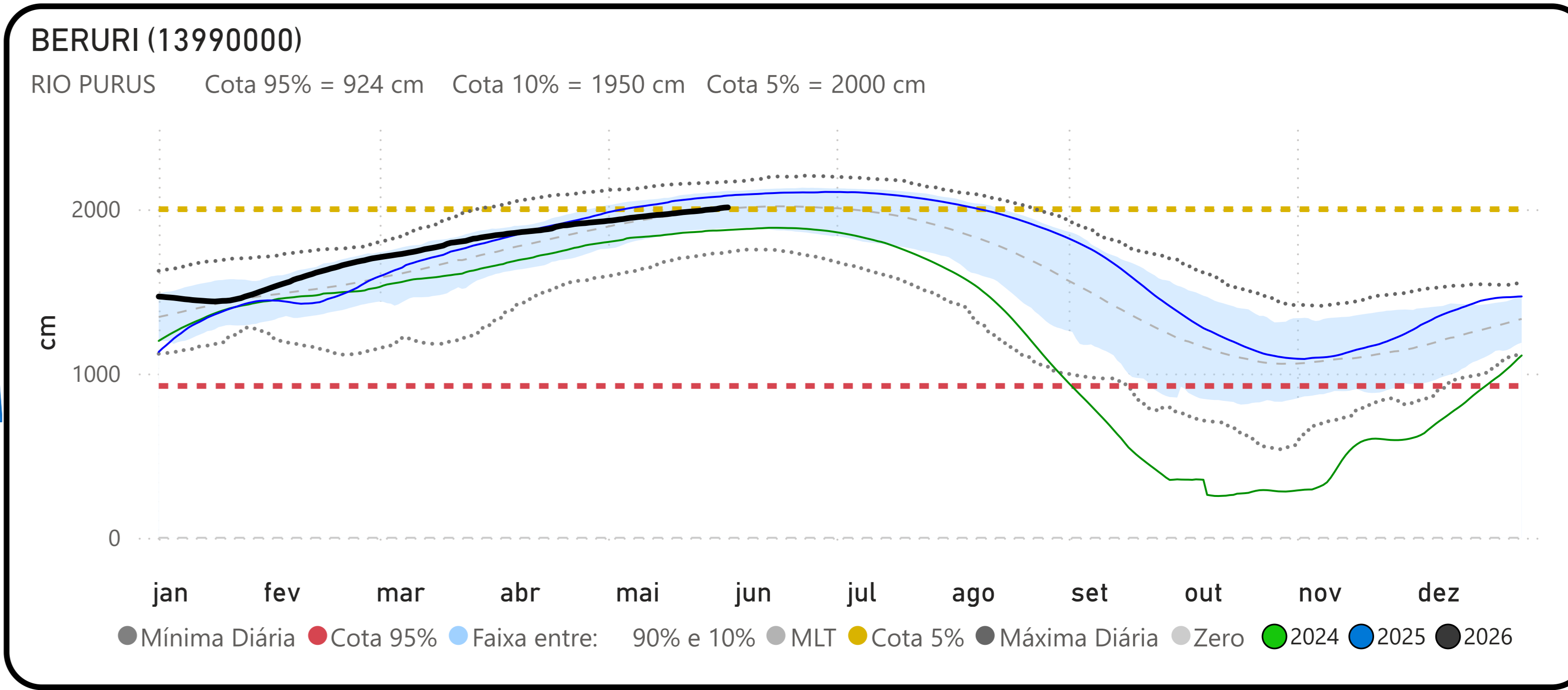
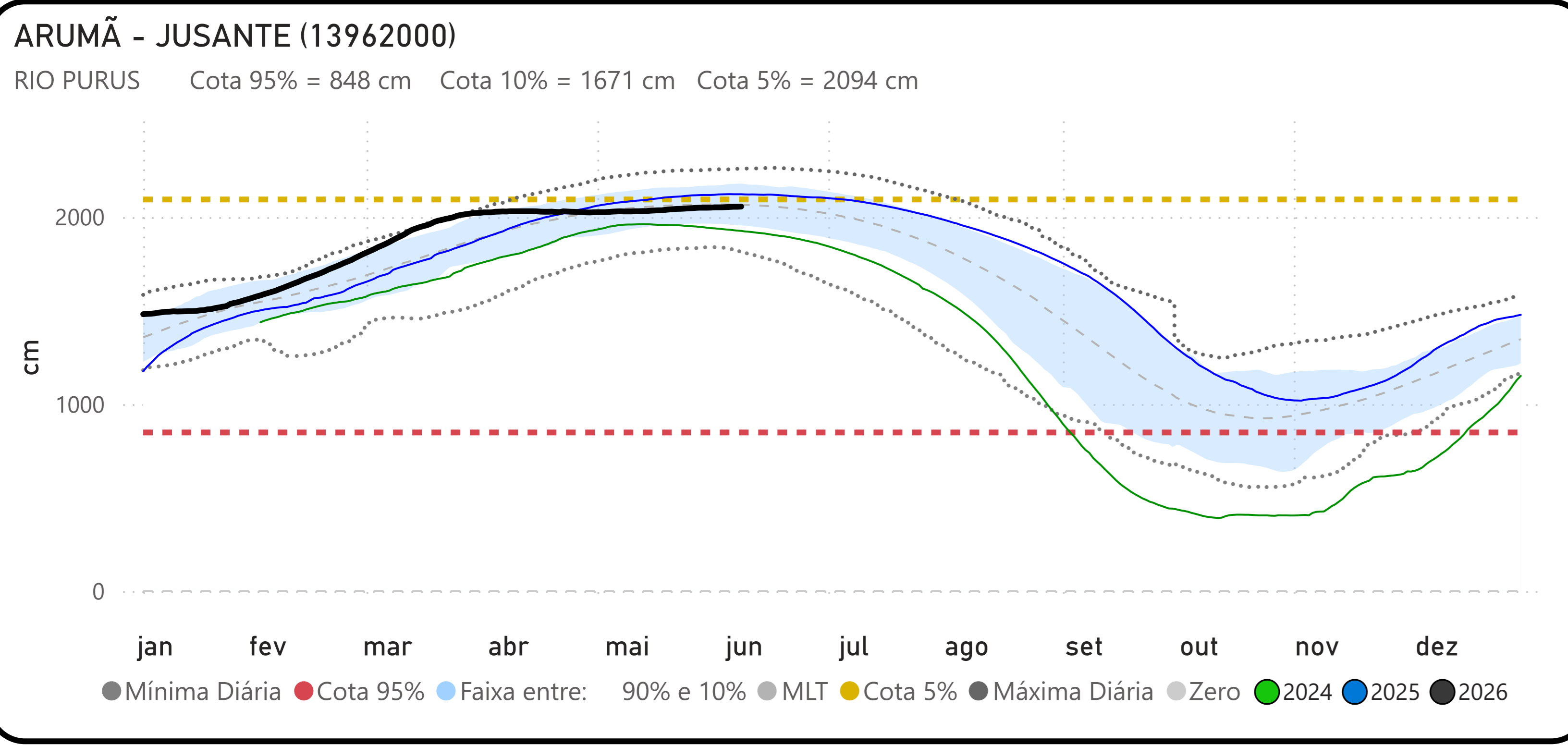
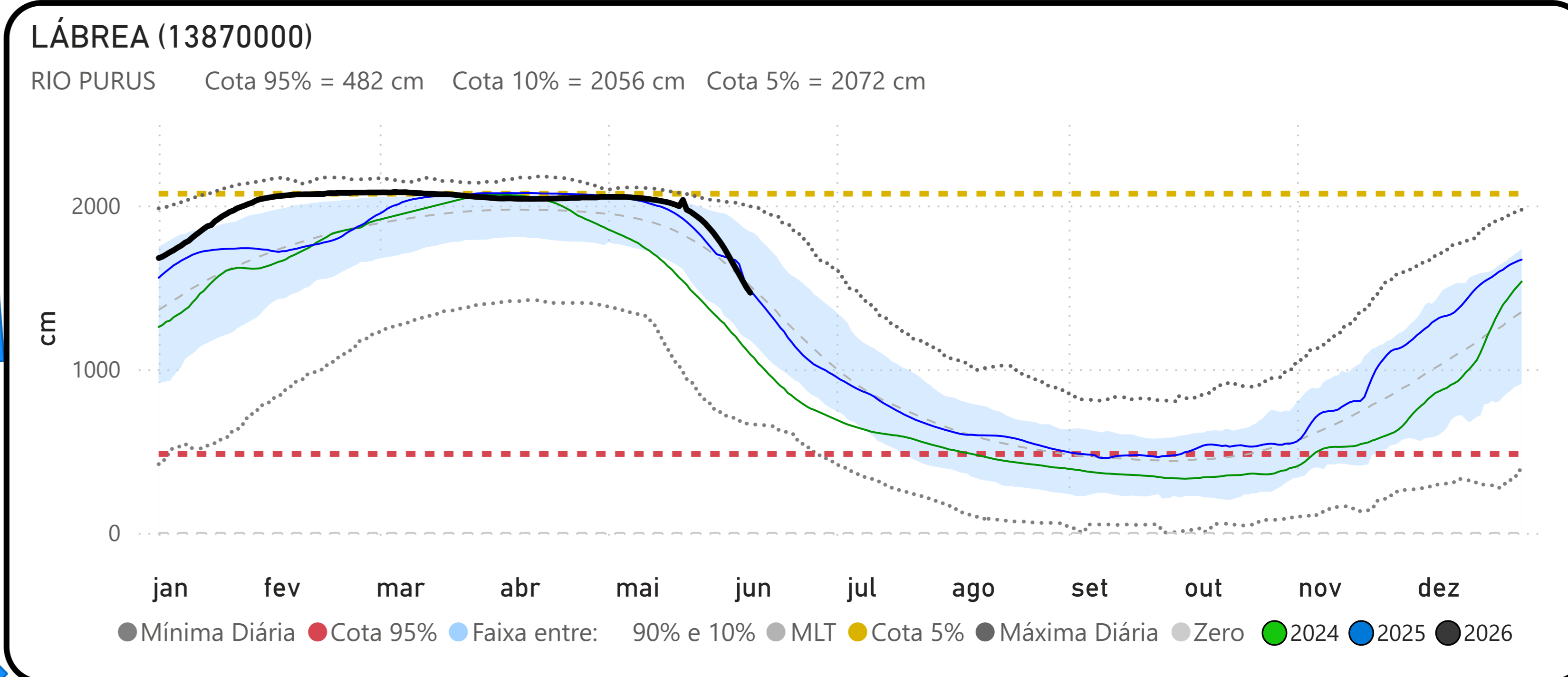
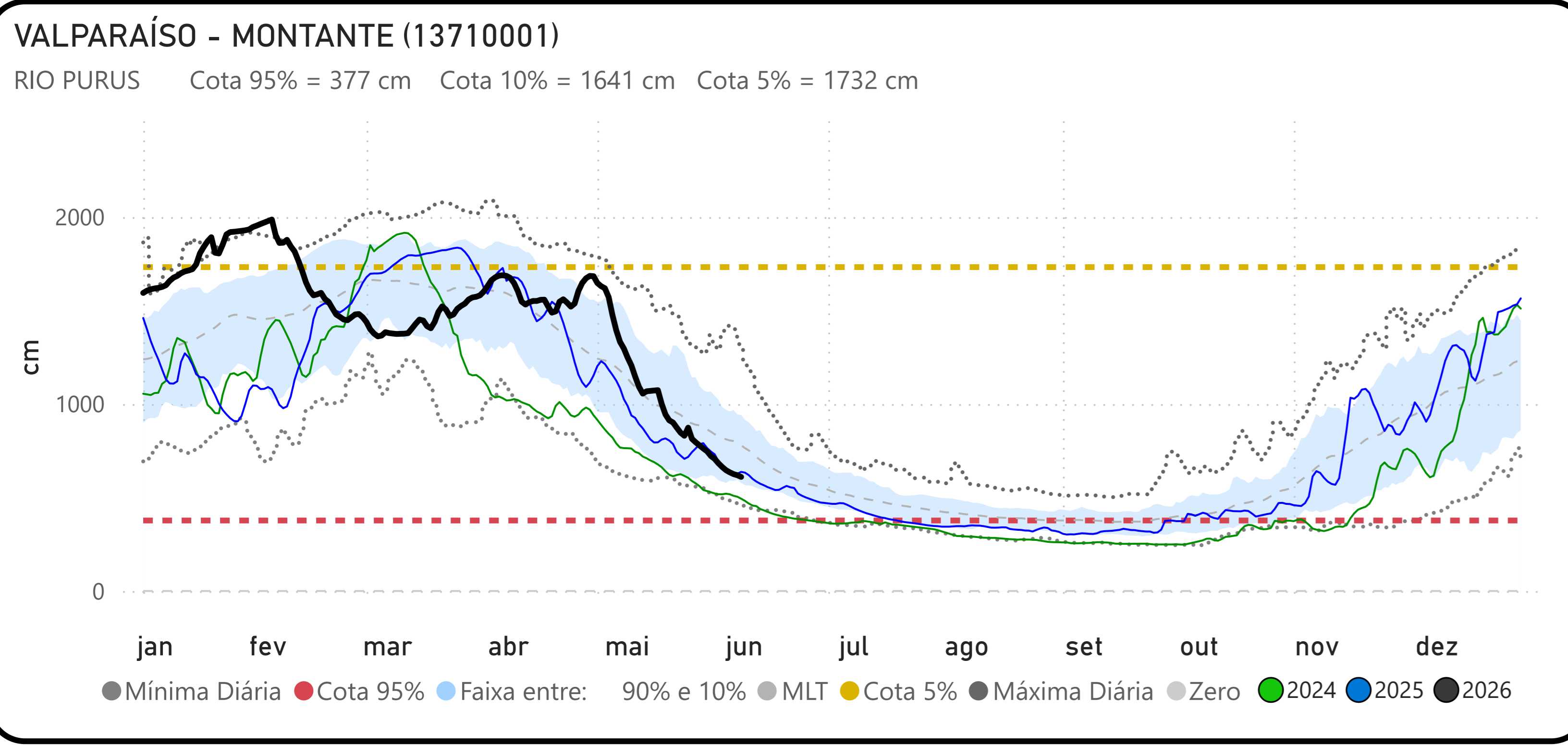
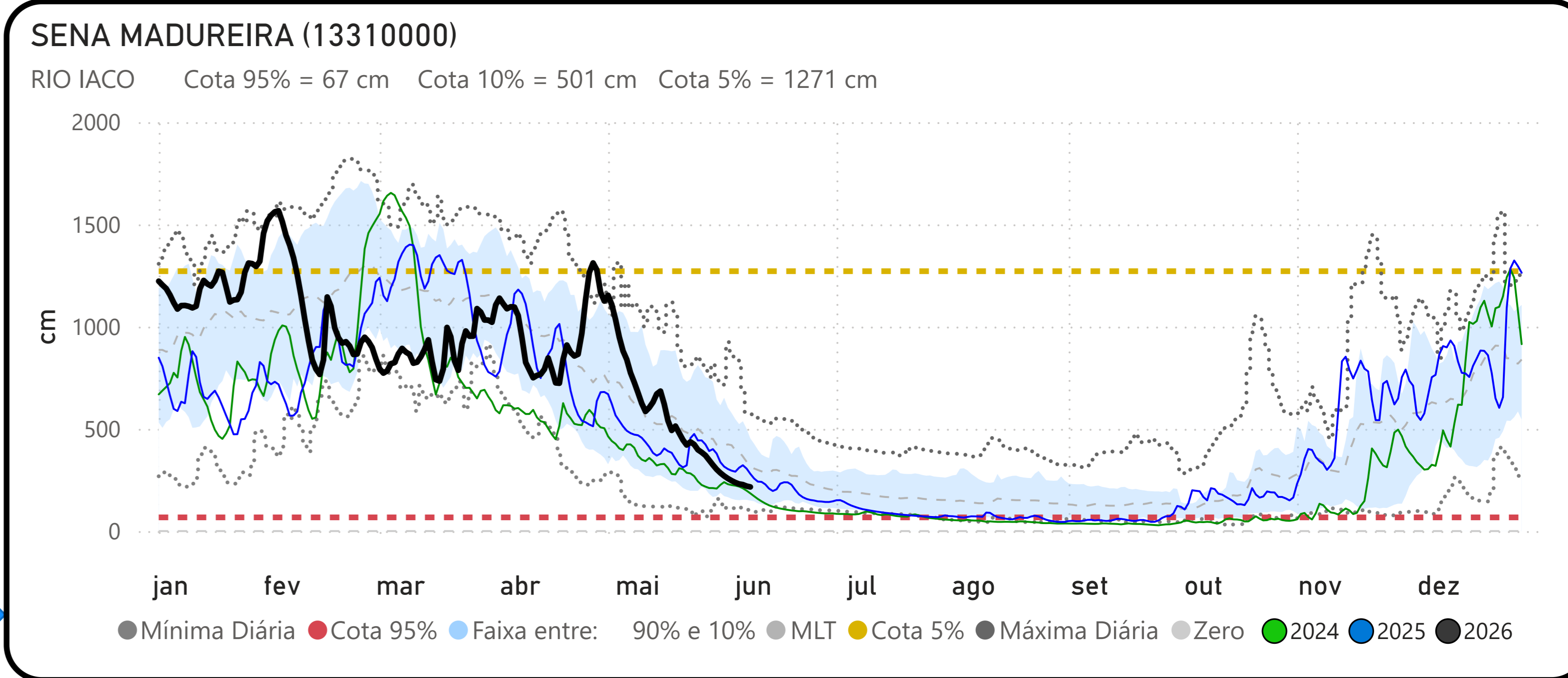
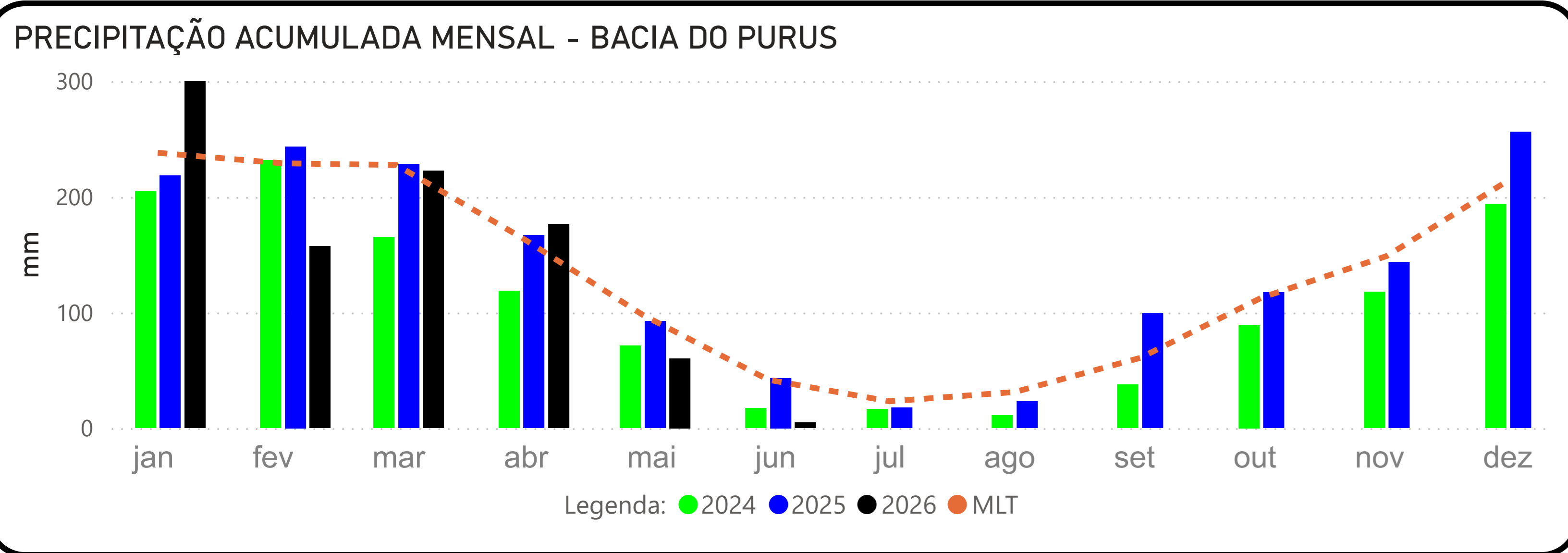

Fonte: Hidrotelemetria/ANA e MERGE/INPE

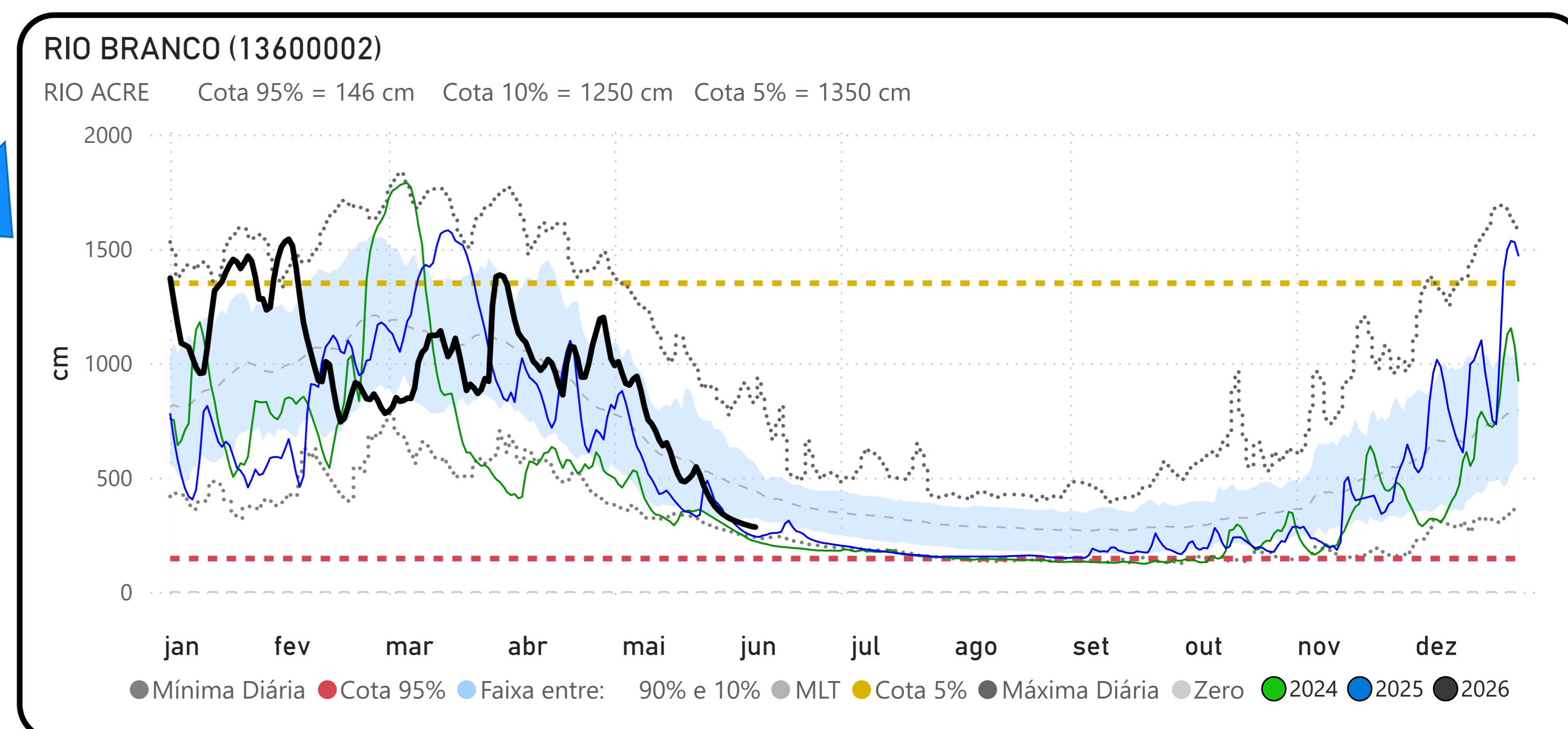
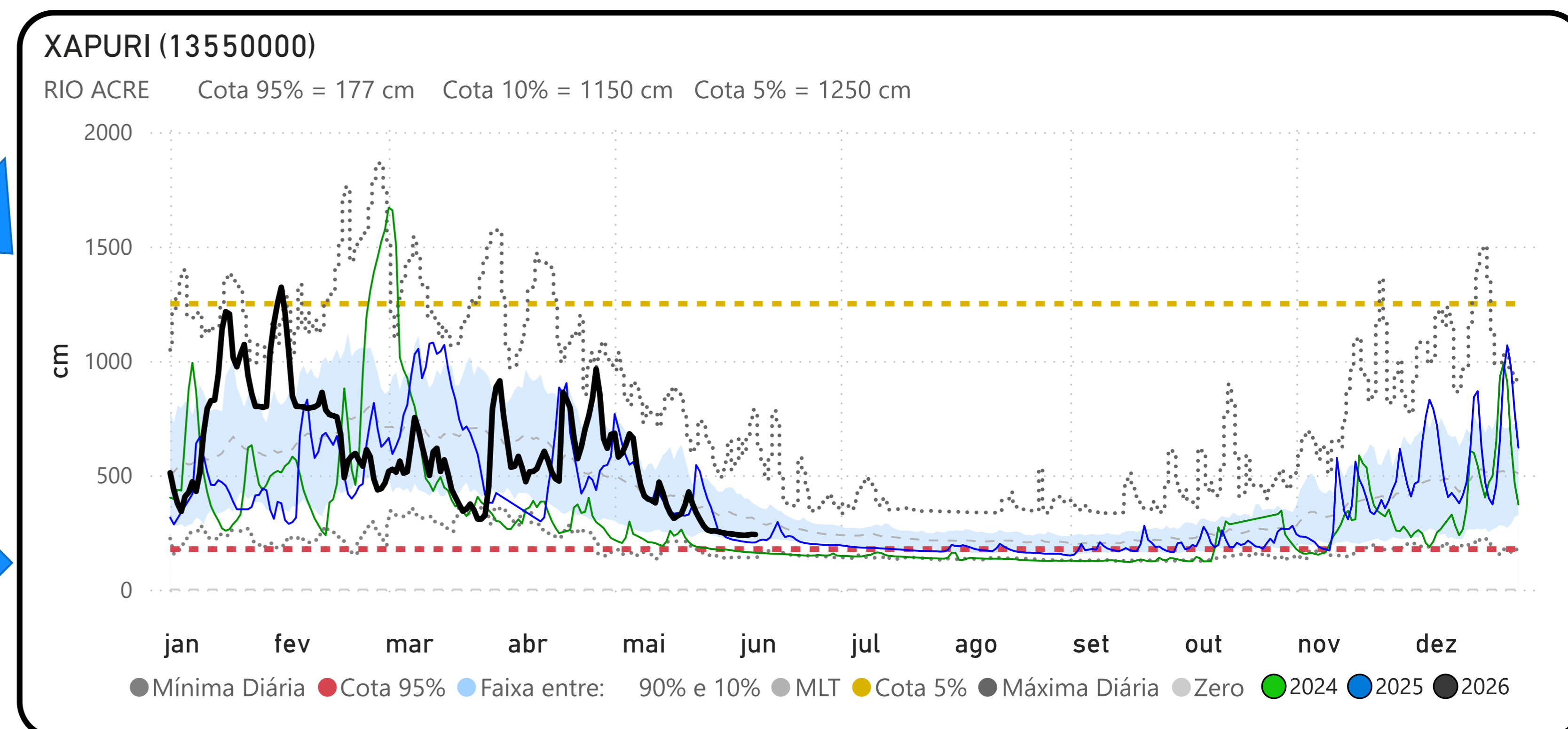
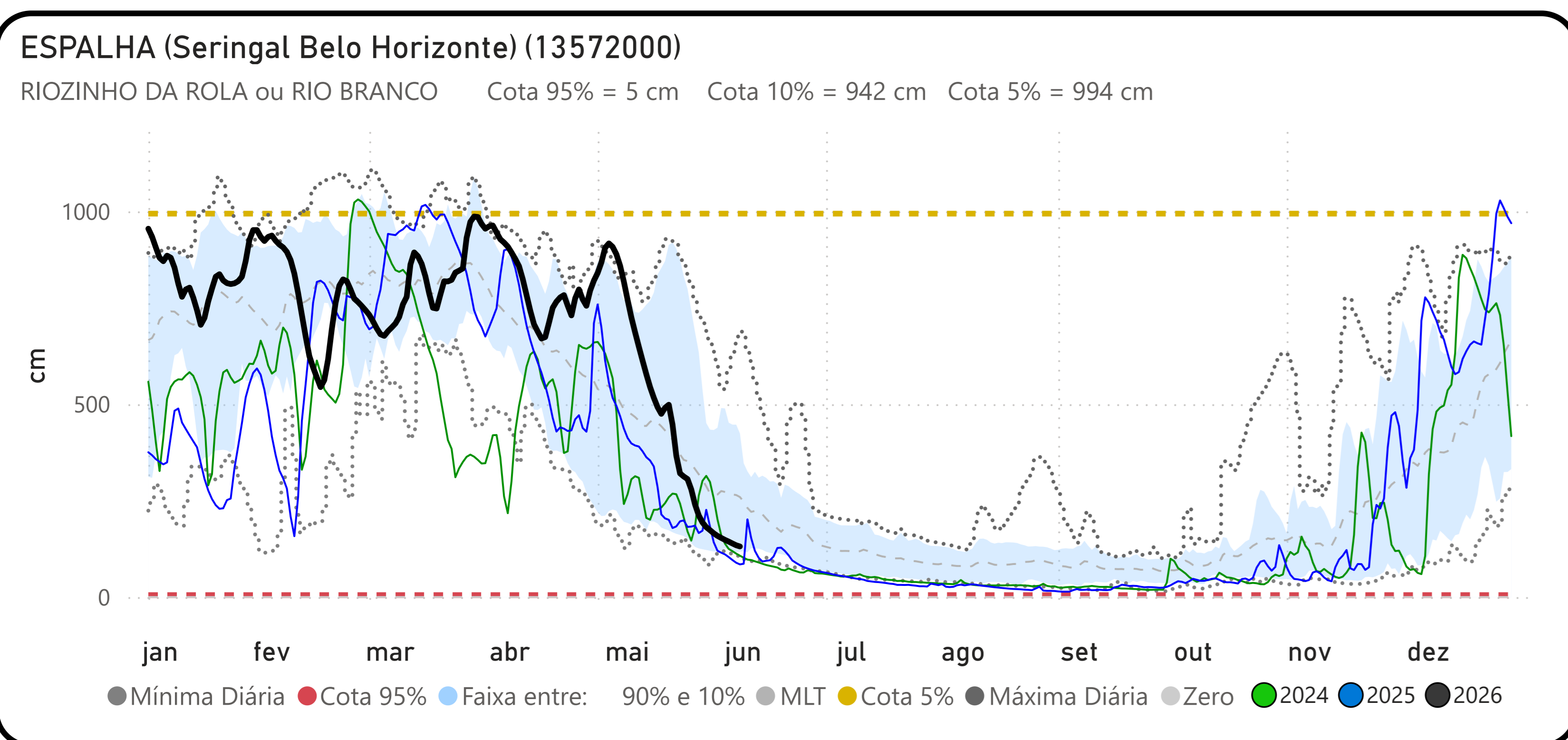
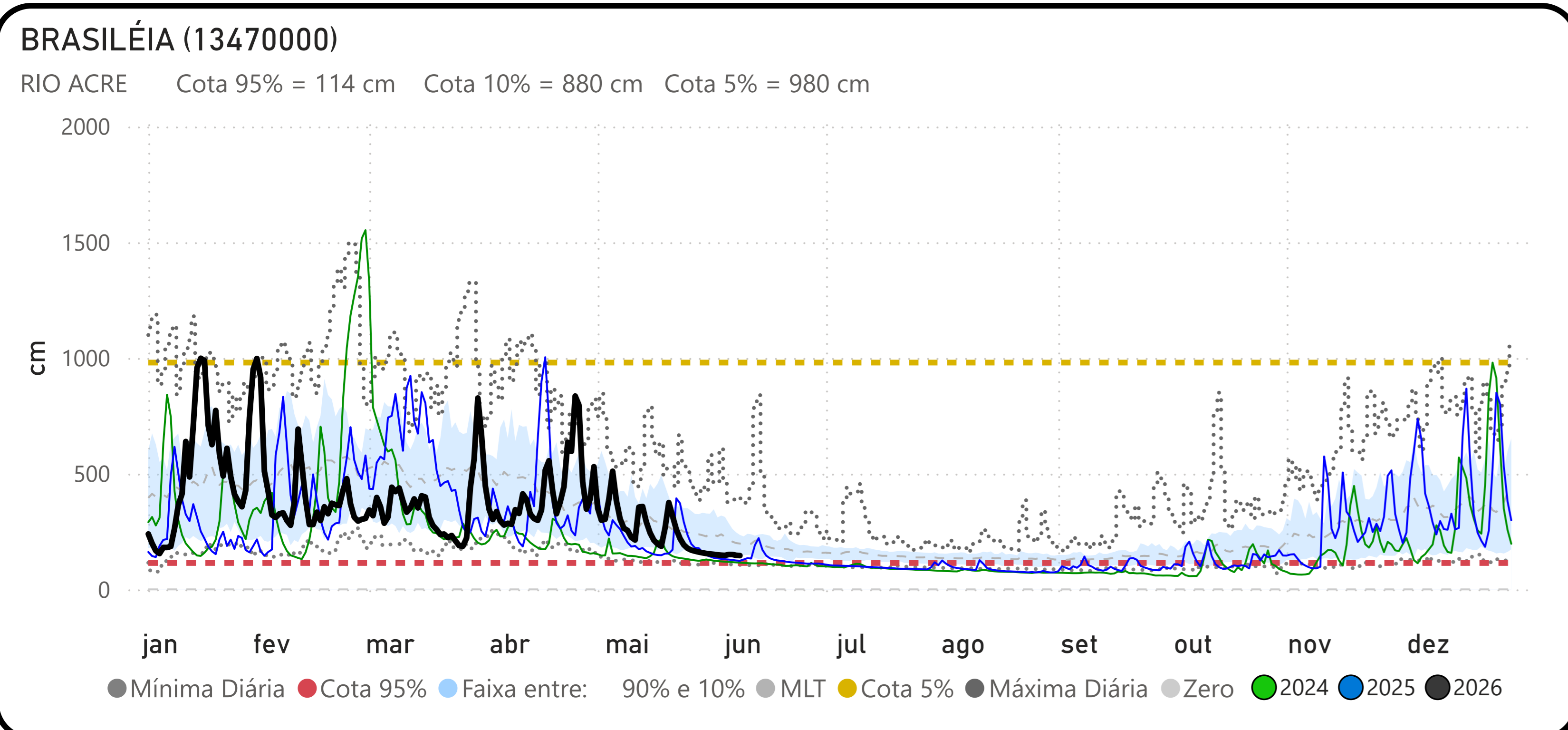

PRECIPITAÇÃO ACUMULADA MENSAL - BACIA DO JURUÁ

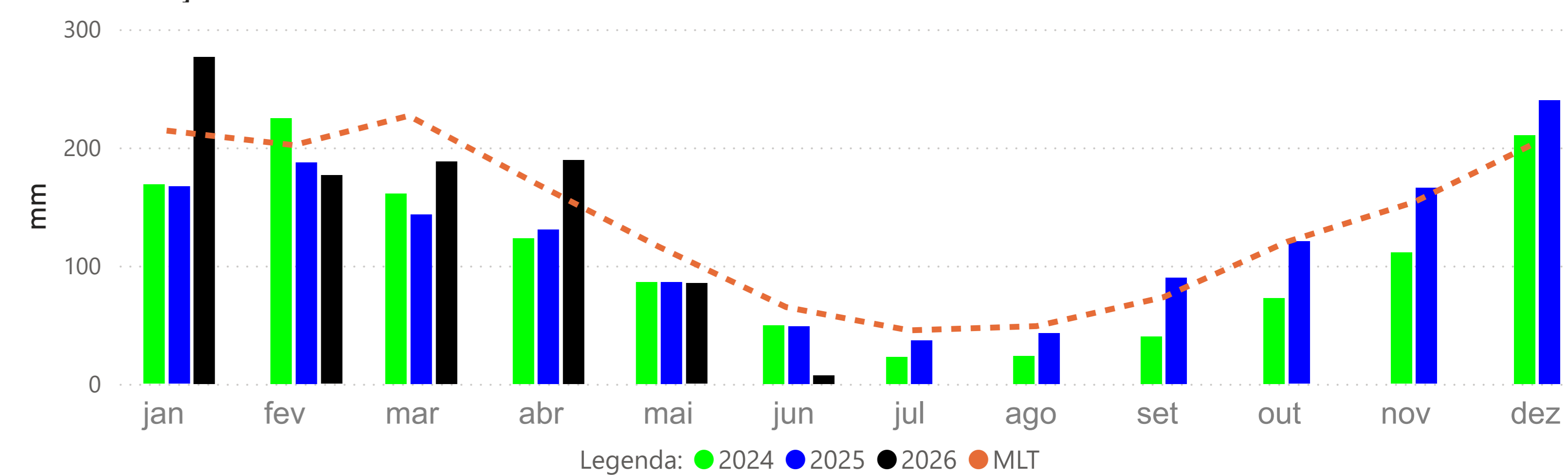

VALPARAÍSO - MONTANTE (13710001)

RIO PURUS Cota 95% = 377 cm Cota 10% = 1641 cm Cota 5% = 1732 cm

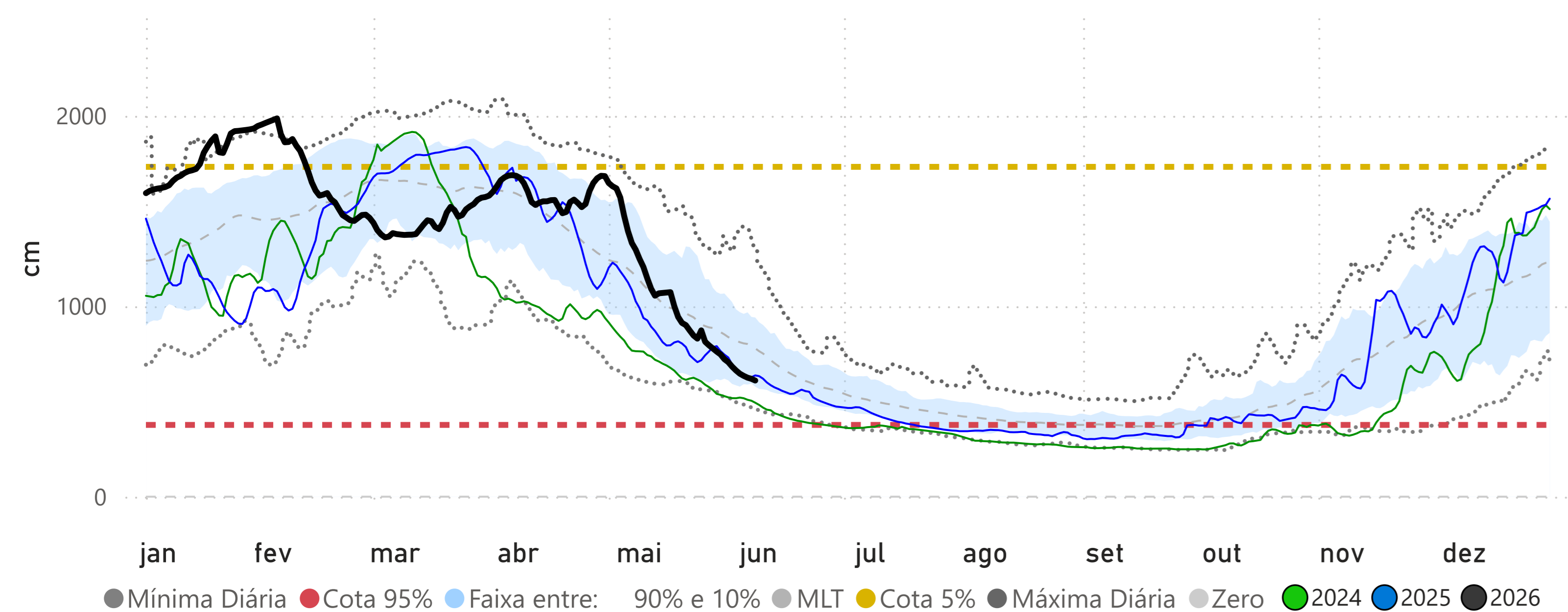

CRUZEIRO DO SUL (12500000)

RIO JURUÁ Cota 95% = 397 cm Cota 10% = 1166 cm Cota 5% = 1244 cm

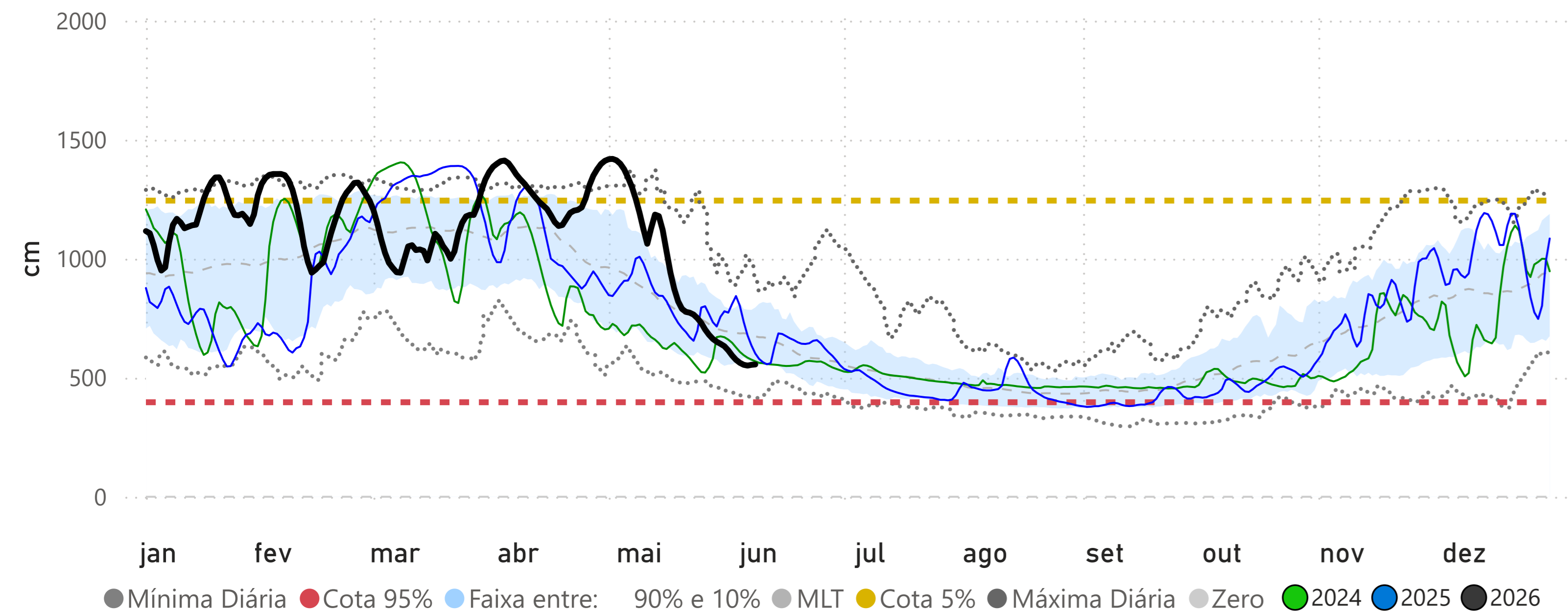

PORTO WALTER (12390000)

RIO JURUÁ Cota 95% = 115 cm Cota 10% = 804 cm Cota 5% = 909 cm

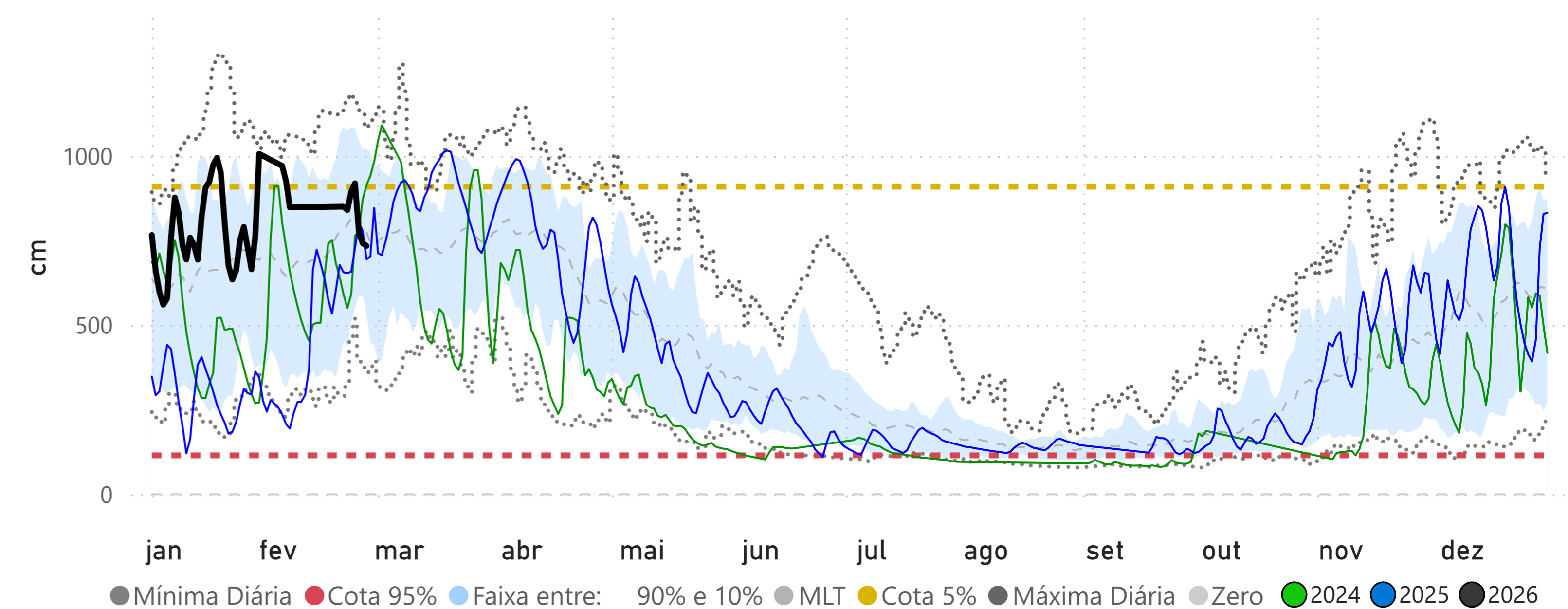

IPIXUNA (12520000)

RIO JURUÁ Cota 95% = 255 cm Cota 10% = 1308 cm Cota 5% = 1324 cm

