

SENA MADUREIRA

(13310000) RIO IACO (18000 km²)

Data	Nível (cm)	Referência	Limite (cm)	Diferença (cm)
22/06/2026	261	Normal	418	-157
23/06/2026	246	Normal	418	-172
24/06/2026	234	Estiagem	67	167
25/06/2026	226	Estiagem	67	159
26/06/2026	220	Estiagem	67	153

LÁBREA

(13870000) RIO PURUS (226000 km²)

Data	Nível (cm)	Referência	Limite (cm)	Diferença (cm)
22/06/2026	1131	Normal	1324	-193
23/06/2026	1122	Normal	1324	-202
24/06/2026	1108	Normal	1324	-216
25/06/2026	1096	Normal	1324	-228
26/06/2026	1089	Normal	1324	-235

BERURI

(13990000) RIO PURUS (378000 km²)

Data	Nível (cm)	Referência	Limite (cm)	Diferença (cm)
22/06/2026	2041	Inundação	2070	-29
23/06/2026	s/inf	-	-	-
24/06/2026	s/inf	-	-	-
25/06/2026	s/inf	-	-	-
26/06/2026	2041	Inundação	2070	-29

ARUMÃ - JUSANTE

(13962000) RIO PURUS (366000 km²)

Data	Nível (cm)	Referência	Limite (cm)	Diferença (cm)
22/06/2026	2055	Alerta	2094	-40
23/06/2026	2055	Alerta	2094	-40
24/06/2026	2053	Alerta	2094	-41
25/06/2026	2051	Alerta	2094	-44
26/06/2026	2049	Alerta	2094	-45

ESPALHA (Seringal Belo Horizonte)

(13572000) RIOZINHO DA ROLA ou RIO BRA (3210 km²)

Data	Nível (cm)	Referência	Limite (cm)	Diferença (cm)
22/06/2026	135	Normal	214	-79
23/06/2026	131	Normal	214	-83
24/06/2026	126	Normal	214	-88
25/06/2026	123	Normal	214	-91
26/06/2026	120	Normal	214	-94

XAPURI

(13550000) RIO ACRE (8270 km²)

Data	Nível (cm)	Referência	Limite (cm)	Diferença (cm)
22/06/2026	230	Estiagem	177	53
23/06/2026	228	Estiagem	177	51
24/06/2026	223	Estiagem	177	46
25/06/2026	223	Estiagem	177	46
26/06/2026	224	Estiagem	177	47

BRASILÉIA

(13470000) RIO ACRE (7020 km²)

Data	Nível (cm)	Referência	Limite (cm)	Diferença (cm)
22/06/2026	139	Estiagem	114	25
23/06/2026	138	Estiagem	114	24
24/06/2026	138	Estiagem	114	24
25/06/2026	140	Estiagem	114	26
26/06/2026	139	Estiagem	114	25

VALPARAÍSO - MONTANTE

(13710001) RIO PURUS (105000 km²)

Data	Nível (cm)	Referência	Limite (cm)	Diferença (cm)
22/06/2026	646	Normal	809	-164
23/06/2026	648	Normal	809	-161
24/06/2026	645	Normal	809	-165
25/06/2026	616	Normal	809	-193
26/06/2026	610	Normal	809	-199

RIO BRANCO

(13600002) RIO ACRE (23500 km²)

Data	Nível (cm)	Referência	Limite (cm)	Diferença (cm)
22/06/2026	290	Normal	383	-93
23/06/2026	284	Normal	383	-99
24/06/2026	275	Normal	383	-108
25/06/2026	273	Normal	383	-110
26/06/2026	270	Normal	383	-113

Fonte: Hidrotelemetria/ANA

IPIXUNA

(12520000) RIO JURUÁ (56100 km²)

Data	Nível (cm)	Referência	Limite (cm)	Diferença (cm)
22/06/2026	623	Normal	826	-203
23/06/2026	605	Normal	826	-221
24/06/2026	588	Normal	826	-238
25/06/2026	s/inf	-	-	-
26/06/2026	543	Normal	826	-283

CRUZEIRO DO SUL

(12500000) RIO JURUÁ (37800 km²)

Data	Nível (cm)	Referência	Limite (cm)	Diferença (cm)
22/06/2026	611	Normal	707	-96
23/06/2026	618	Normal	707	-89
24/06/2026	616	Normal	707	-91
25/06/2026	609	Normal	707	-98
26/06/2026	608	Normal	707	-99

PORTO WALTER

(12390000) RIO JURUÁ (22200 km²)

Data	Nível (cm)	Referência	Limite (cm)	Diferença (cm)
22/06/2026	s/inf	-	-	-
23/06/2026	s/inf	-	-	-
24/06/2026	s/inf	-	-	-
25/06/2026	s/inf	-	-	-
26/06/2026	s/inf	-	-	-

Telemetria Inoperante

THAUMATURGO

(12370000) RIO JURUÁ (16100 km²)

Data	Nível (cm)	Referência	Limite (cm)	Diferença (cm)
22/06/2026	351	Normal	422	-72
23/06/2026	341	Normal	422	-82
24/06/2026	250	Estiagem	185	65
25/06/2026	237	Estiagem	185	52
26/06/2026	221	Estiagem	185	36

FORTE DAS GRAÇAS

(12842000) RIO JURUÁ (174000 km²)

Data	Nível (cm)	Referência	Limite (cm)	Diferença (cm)
22/06/2026	2741	Alerta	2748	-8
23/06/2026	2739	Alerta	2748	-9
24/06/2026	s/inf	-	-	-
25/06/2026	s/inf	-	-	-
26/06/2026	s/inf	-	-	-

GAVIÃO

(12840000) RIO JURUÁ (164000 km²)

Data	Nível (cm)	Referência	Limite (cm)	Diferença (cm)
22/06/2026	s/inf	-	-	-
23/06/2026	s/inf	-	-	-
24/06/2026	s/inf	-	-	-
25/06/2026	s/inf	-	-	-
26/06/2026	s/inf	-	-	-

Telemetria Inoperante

SANTOS DUMONT

(12700000) RIO JURUÁ (144000 km²)

Data	Nível (cm)	Referência	Limite (cm)	Diferença (cm)
22/06/2026	1216	Normal	1453	-238
23/06/2026	1198	Normal	1453	-255
24/06/2026	1180	Normal	1453	-274
25/06/2026	1161	Normal	1453	-292
26/06/2026	1145	Normal	1453	-308

EIRUNEPÉ - MONTANTE

(12550000) RIO JURUÁ (77300 km²)

Data	Nível (cm)	Referência	Limite (cm)	Diferença (cm)
22/06/2026	s/inf	-	-	-
23/06/2026	s/inf	-	-	-
24/06/2026	s/inf	-	-	-
25/06/2026	s/inf	-	-	-
26/06/2026	s/inf	-	-	-

Telemetria Inoperante

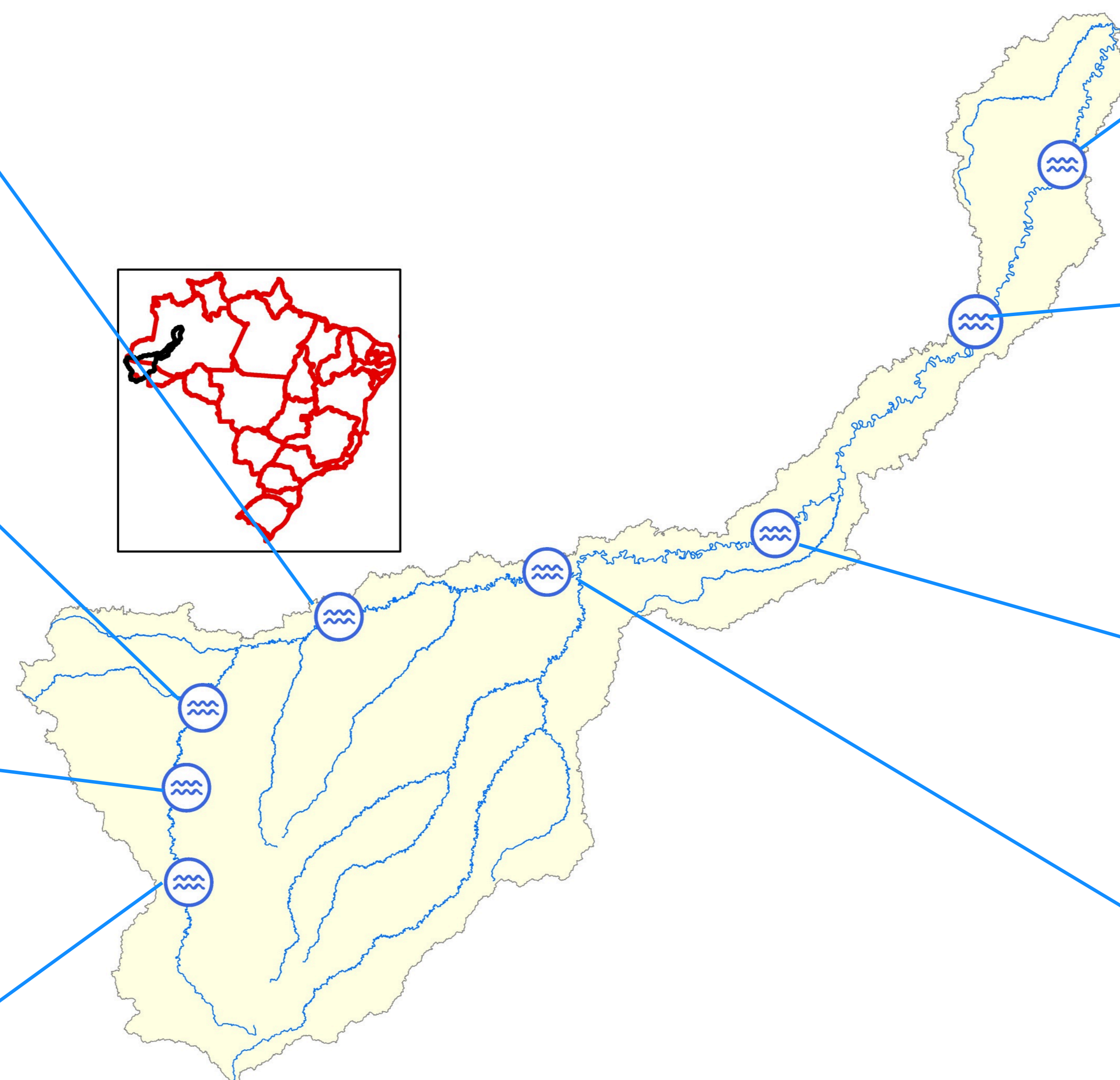

Fonte: Hidrotelemetria/ANA

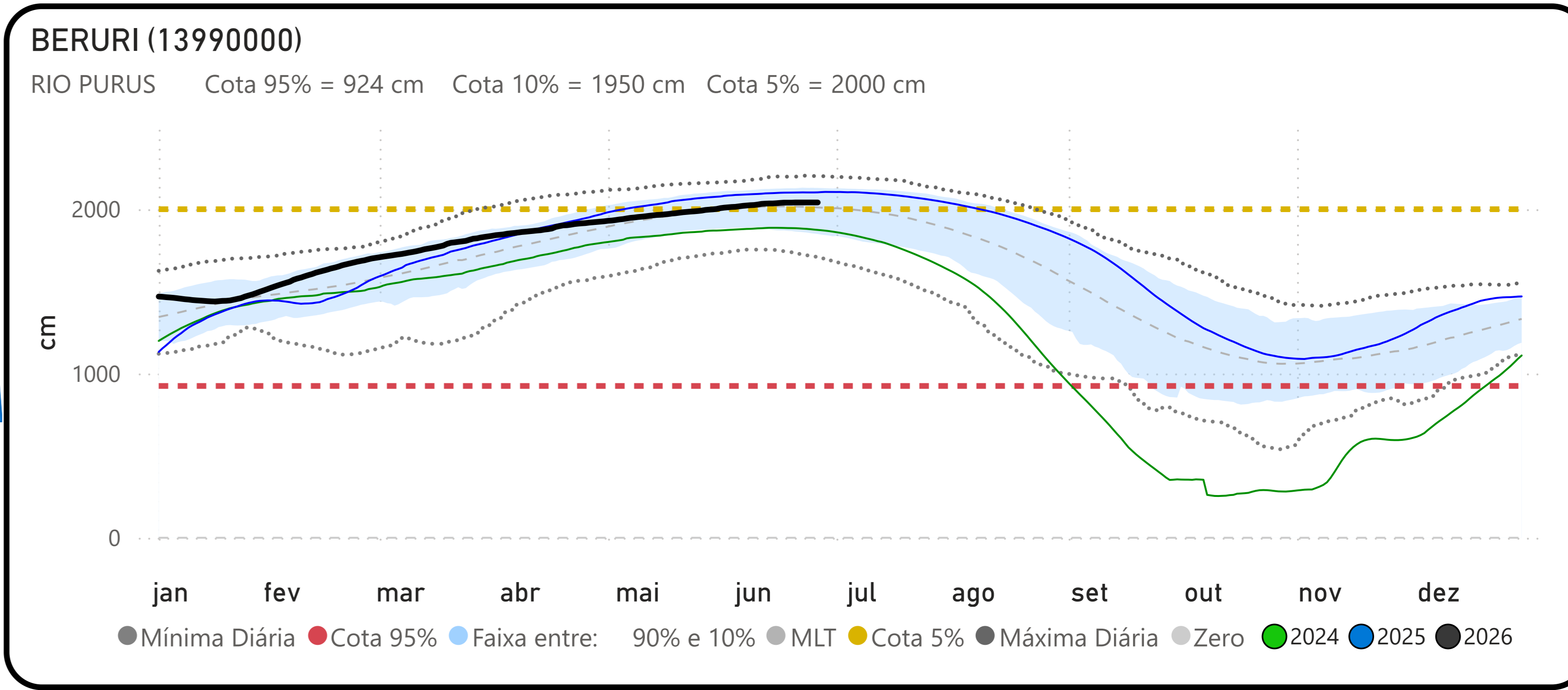
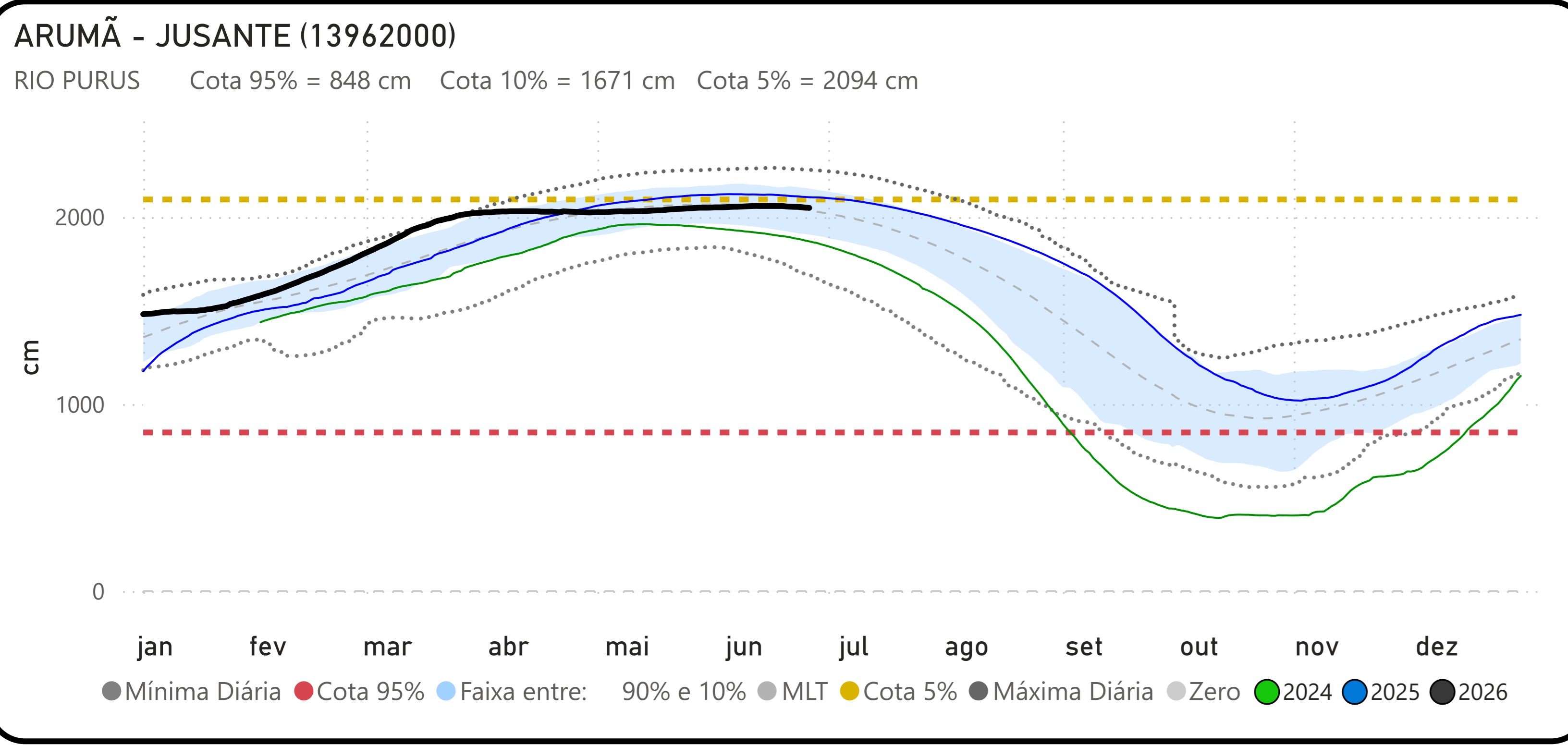
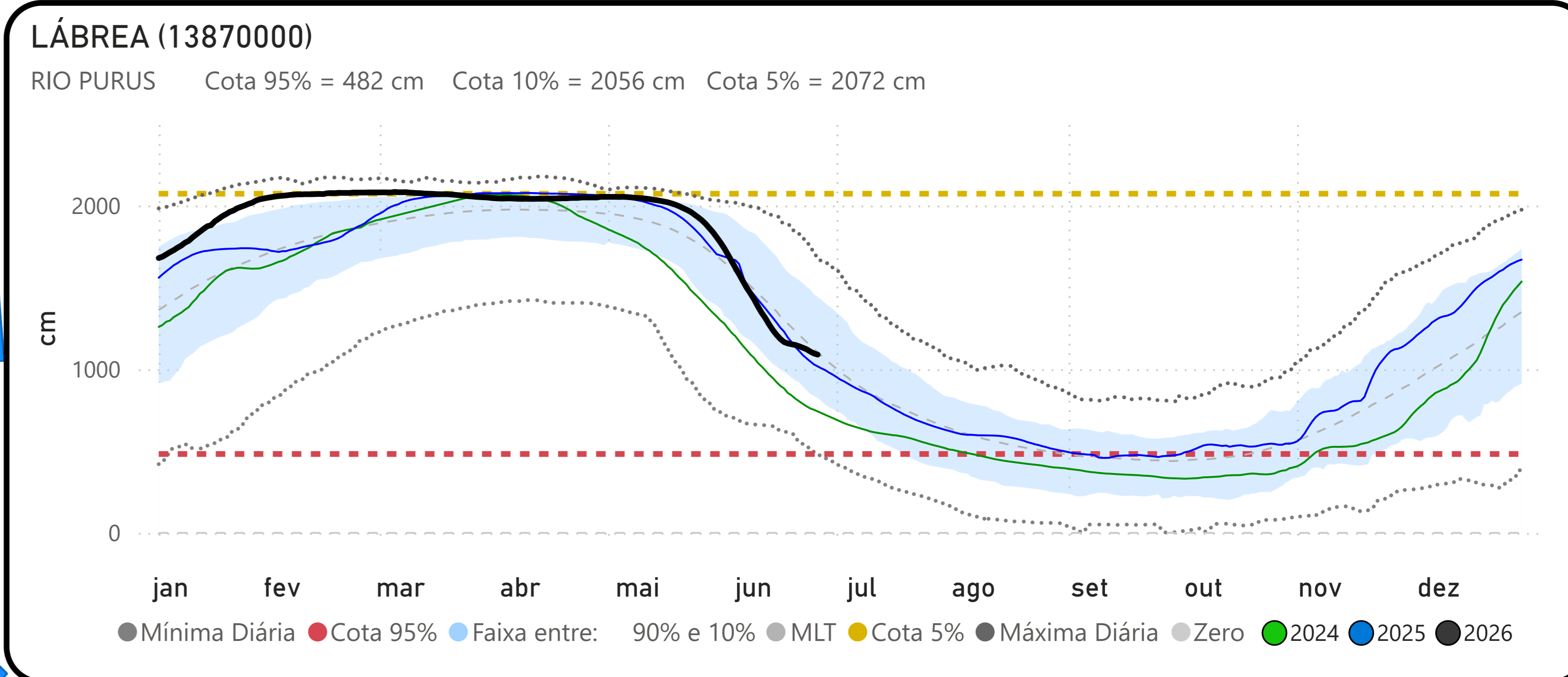
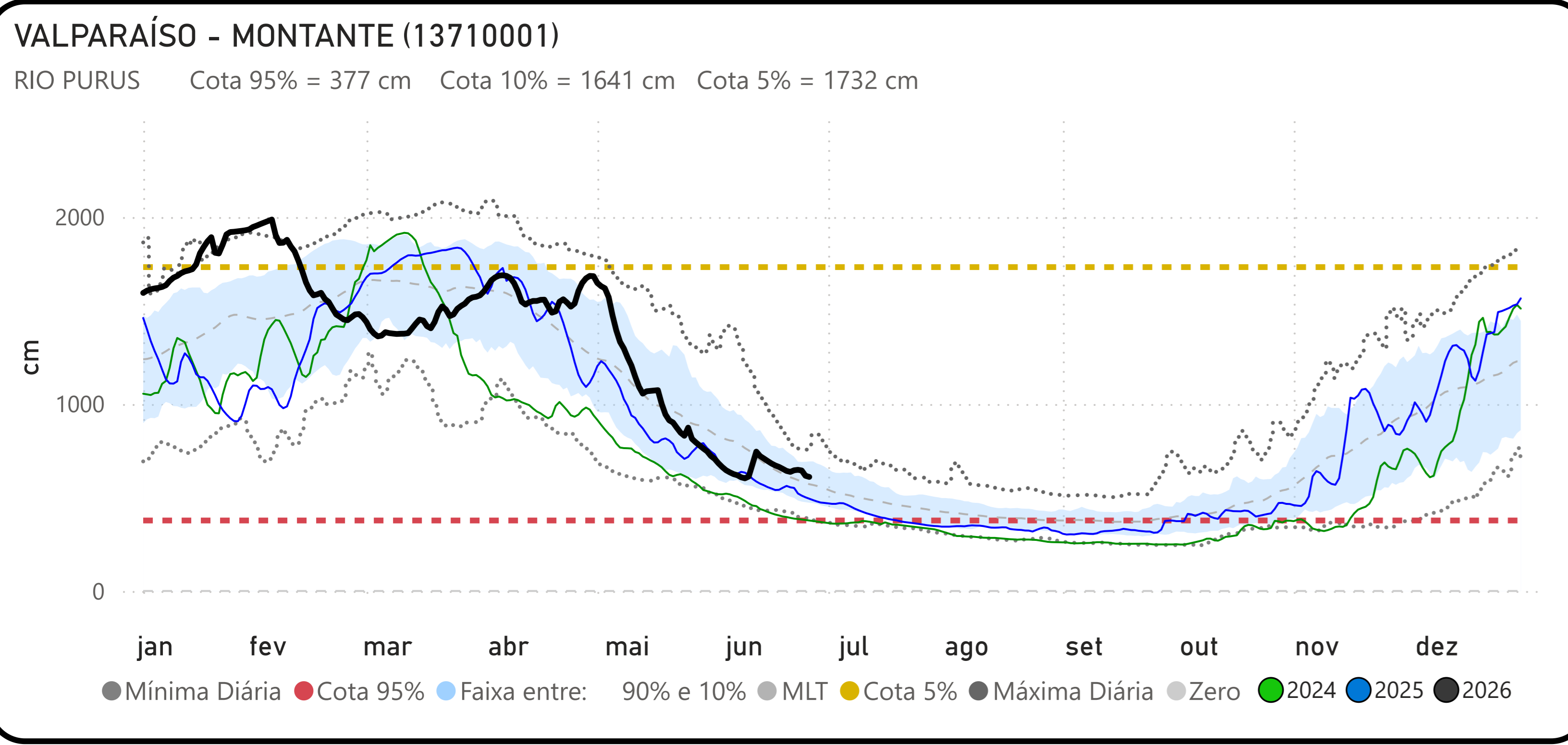
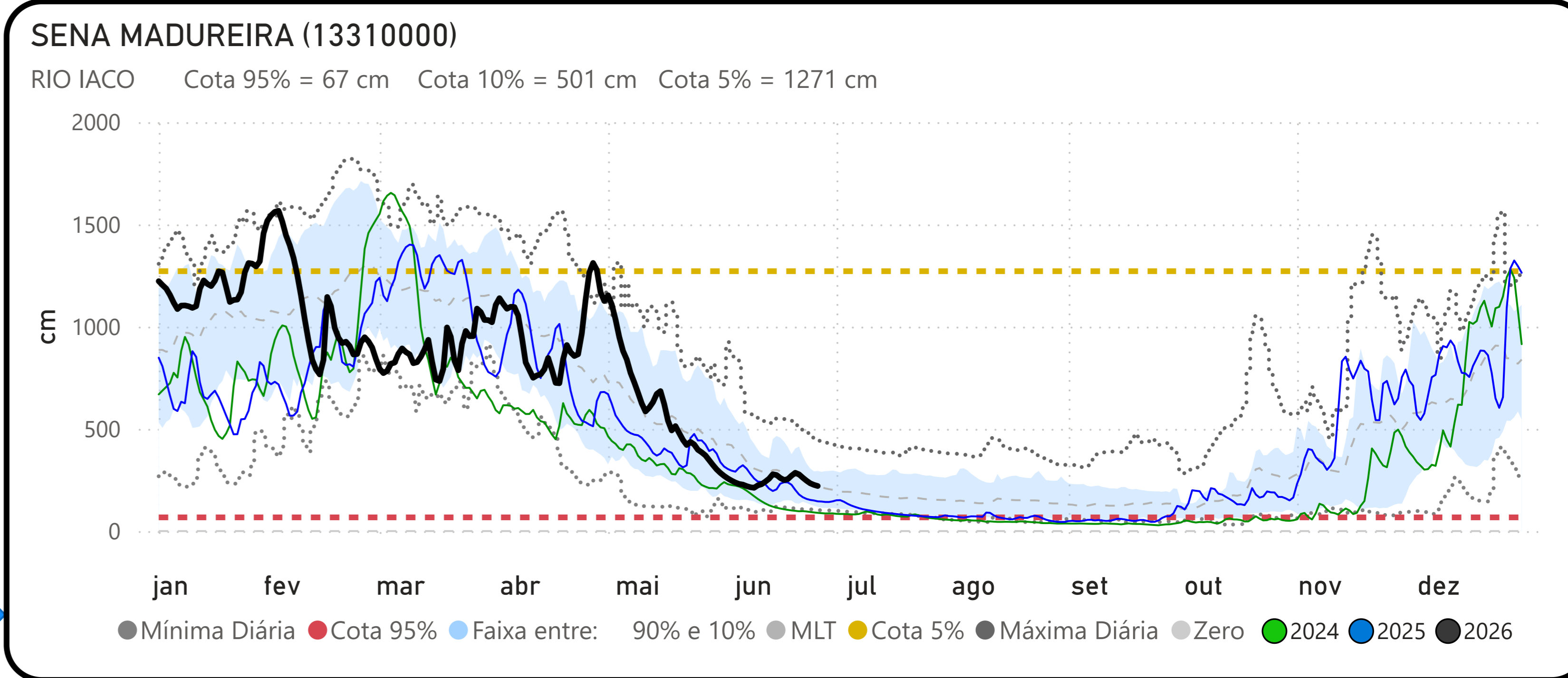
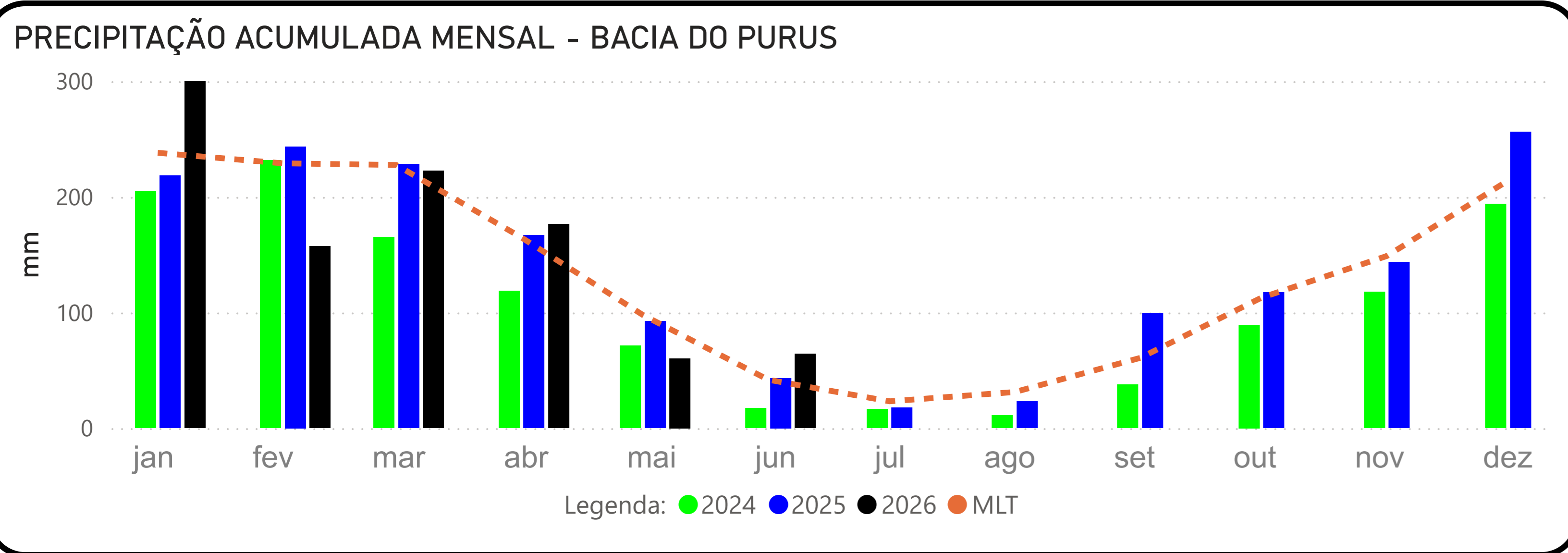

Fonte: Hidrotelemetria/ANA e MERGE/INPE

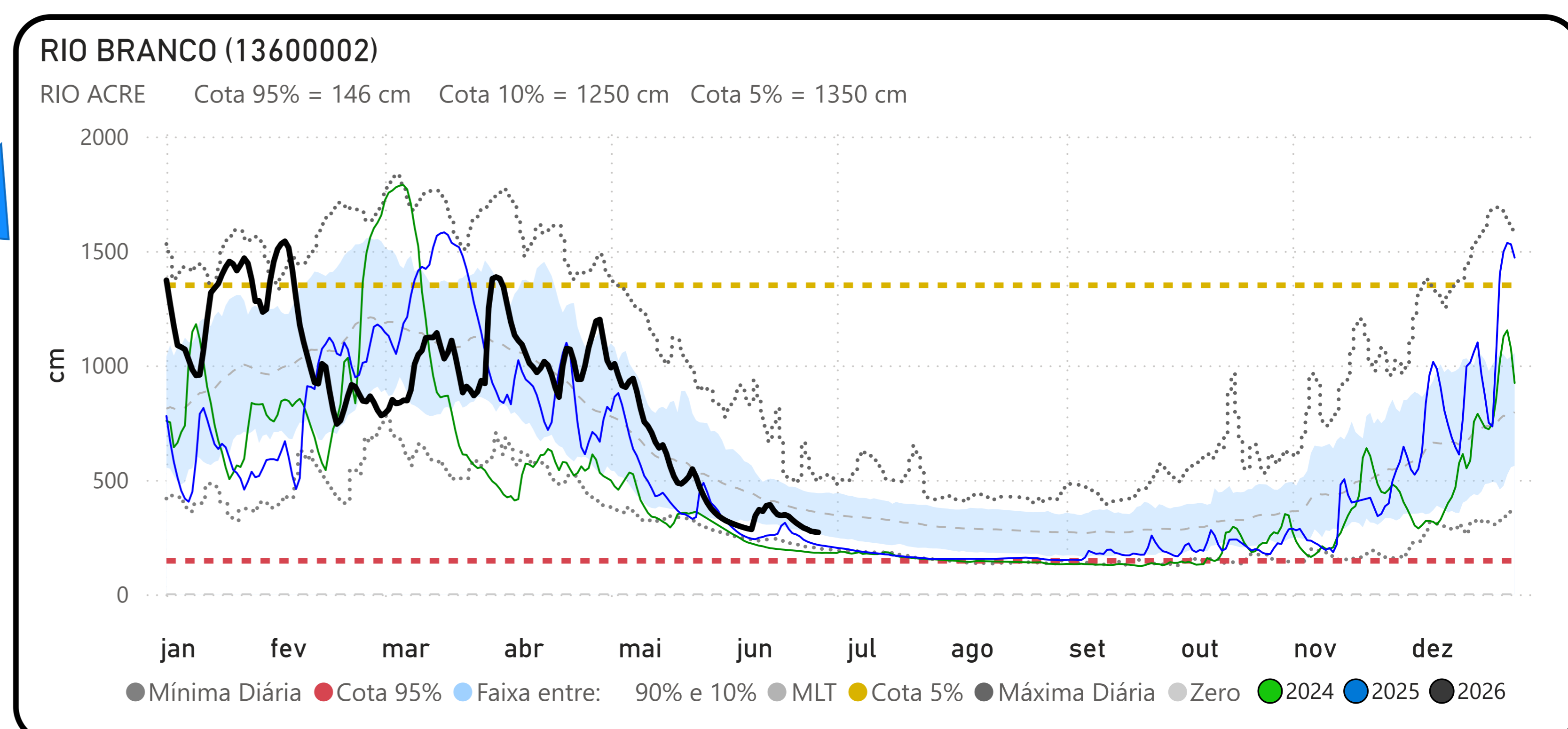
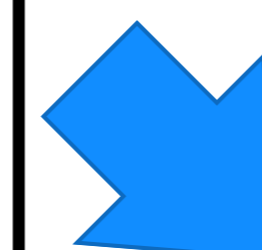
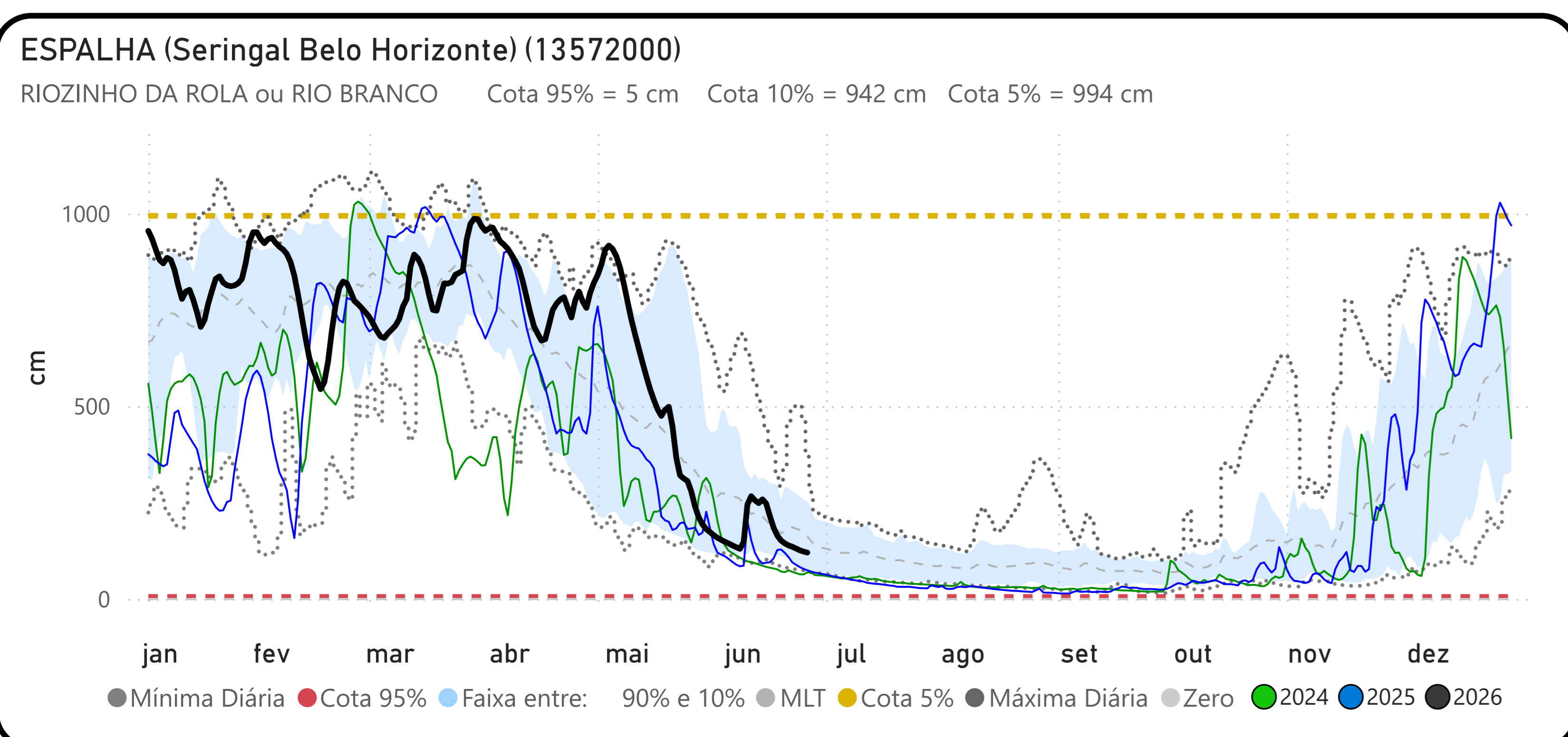
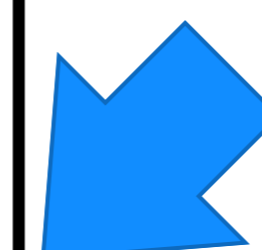
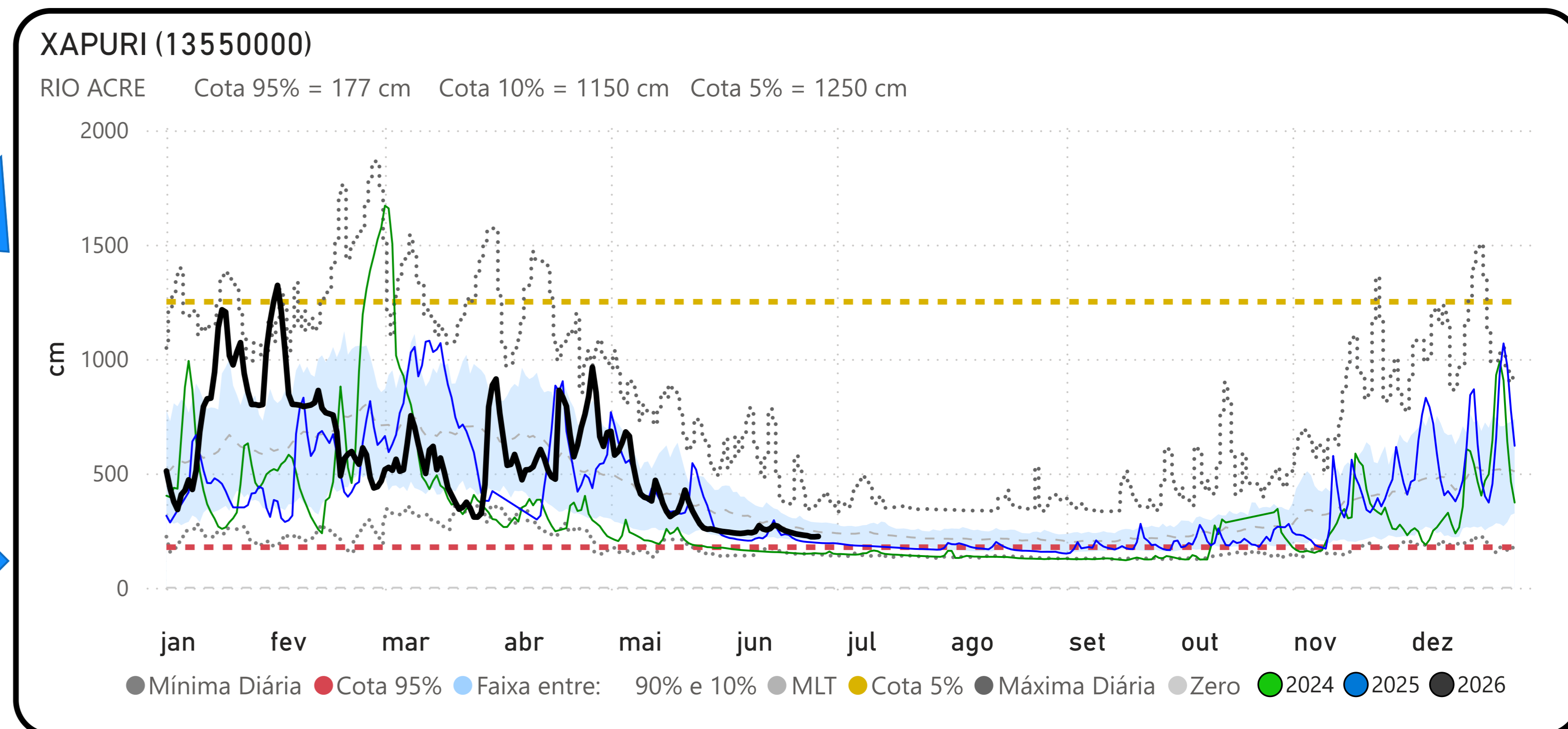
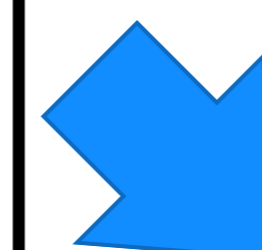
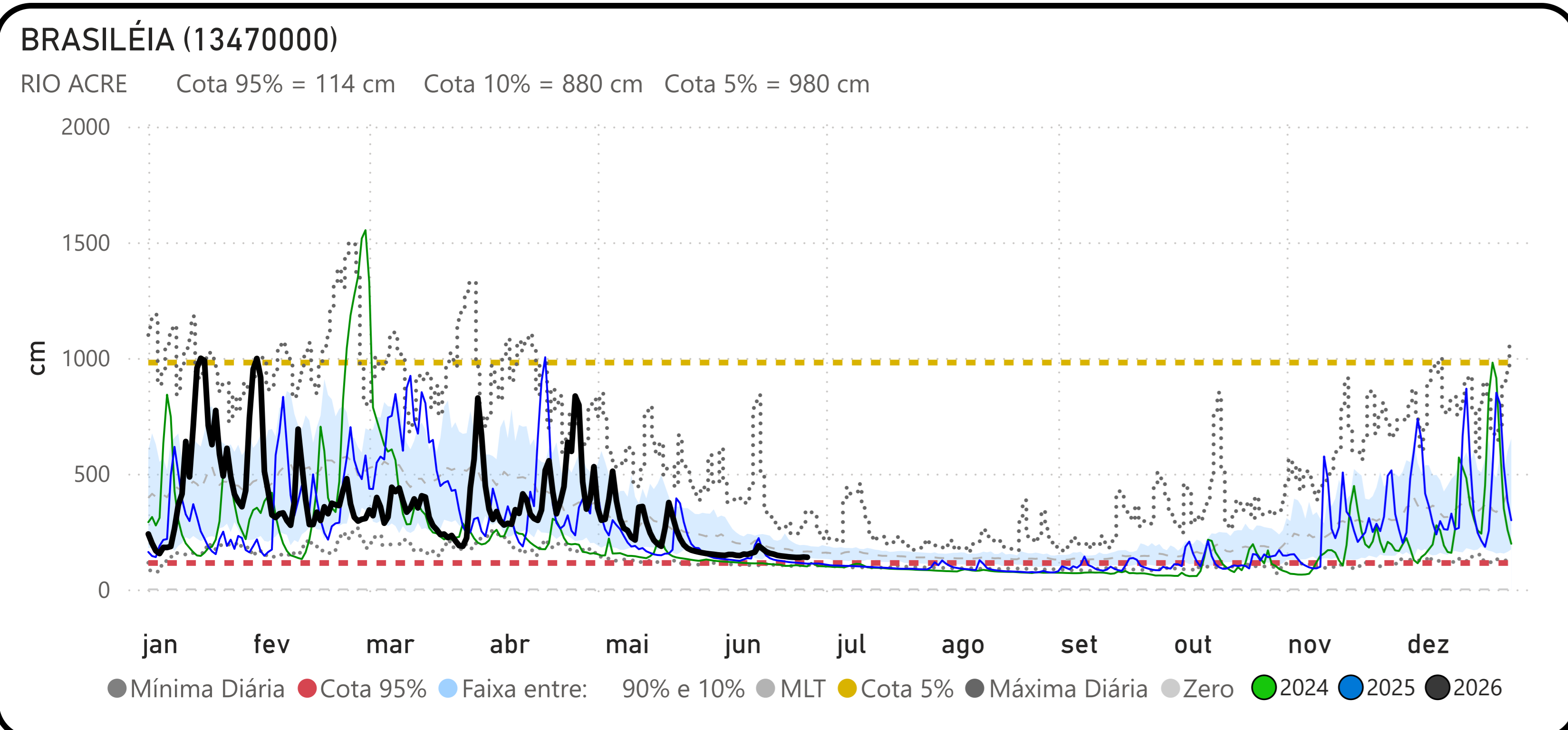

PRECIPITAÇÃO ACUMULADA MENSAL - BACIA DO JURUÁ

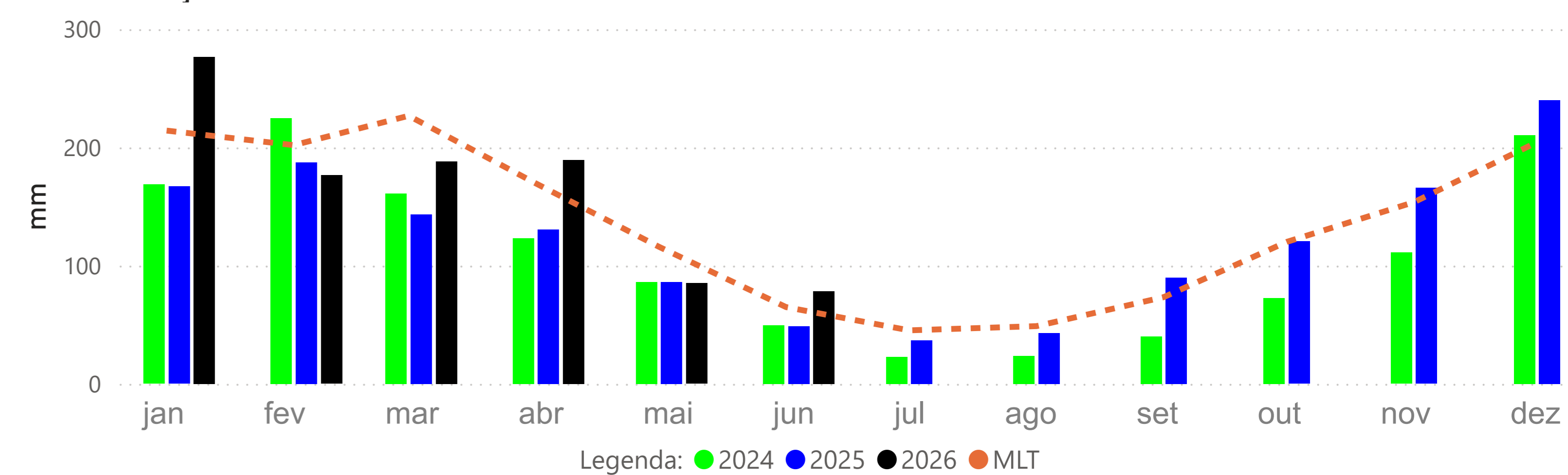

VALPARAÍSO - MONTANTE (13710001)

RIO PURUS Cota 95% = 377 cm Cota 10% = 1641 cm Cota 5% = 1732 cm

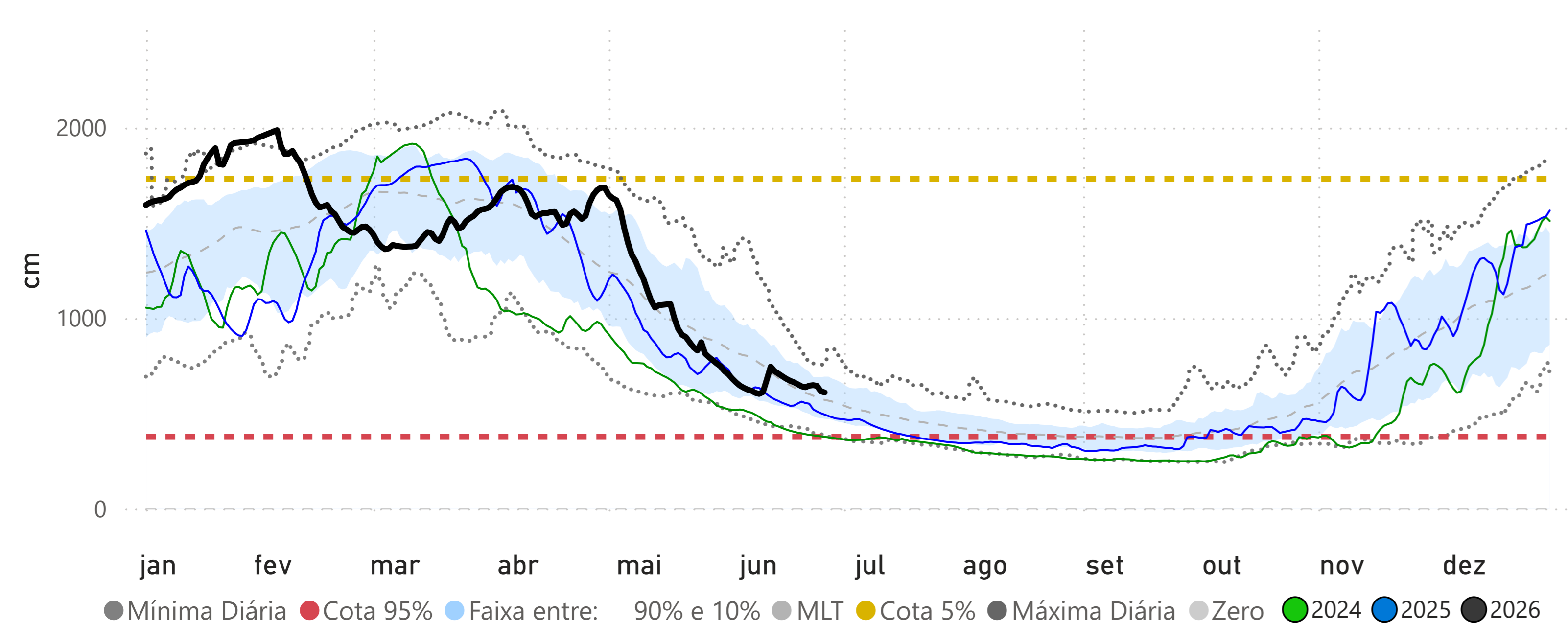

CRUZEIRO DO SUL (12500000)

RIO JURUÁ Cota 95% = 397 cm Cota 10% = 1166 cm Cota 5% = 1244 cm

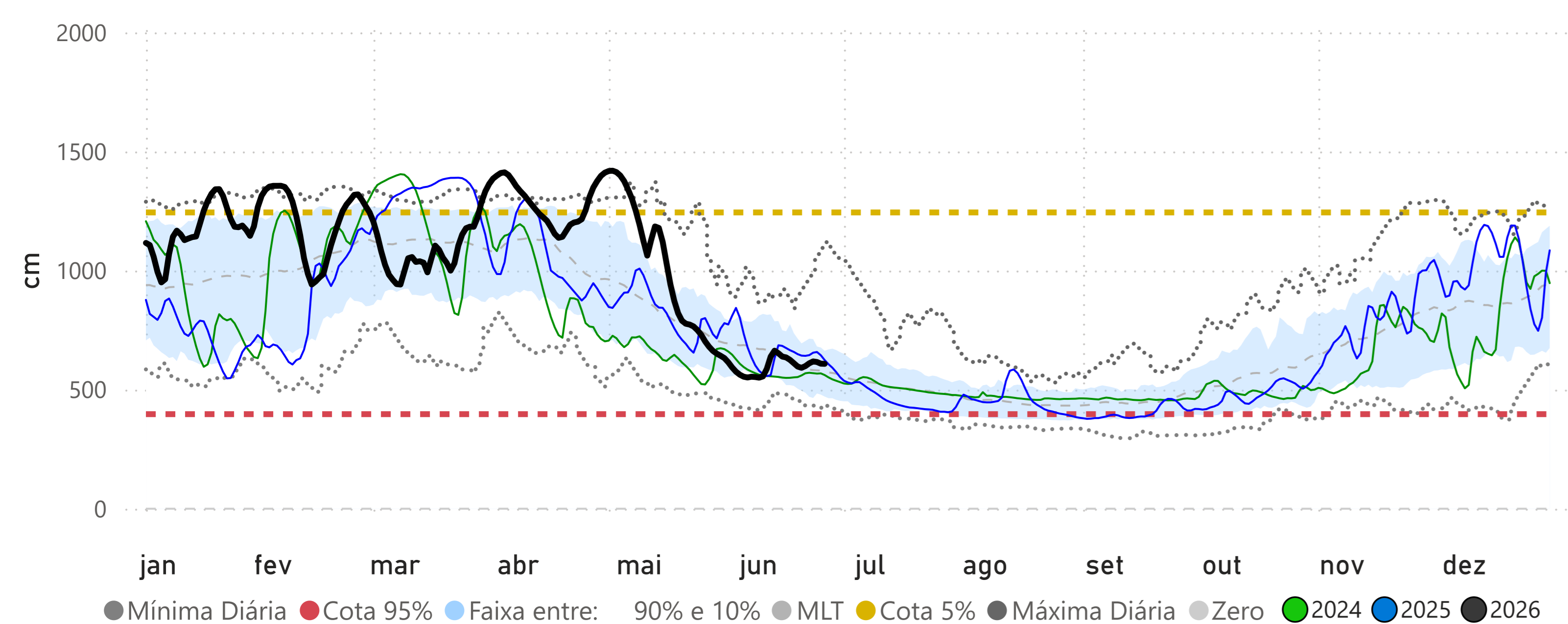

PORTO WALTER (12390000)

RIO JURUÁ Cota 95% = 115 cm Cota 10% = 804 cm Cota 5% = 909 cm

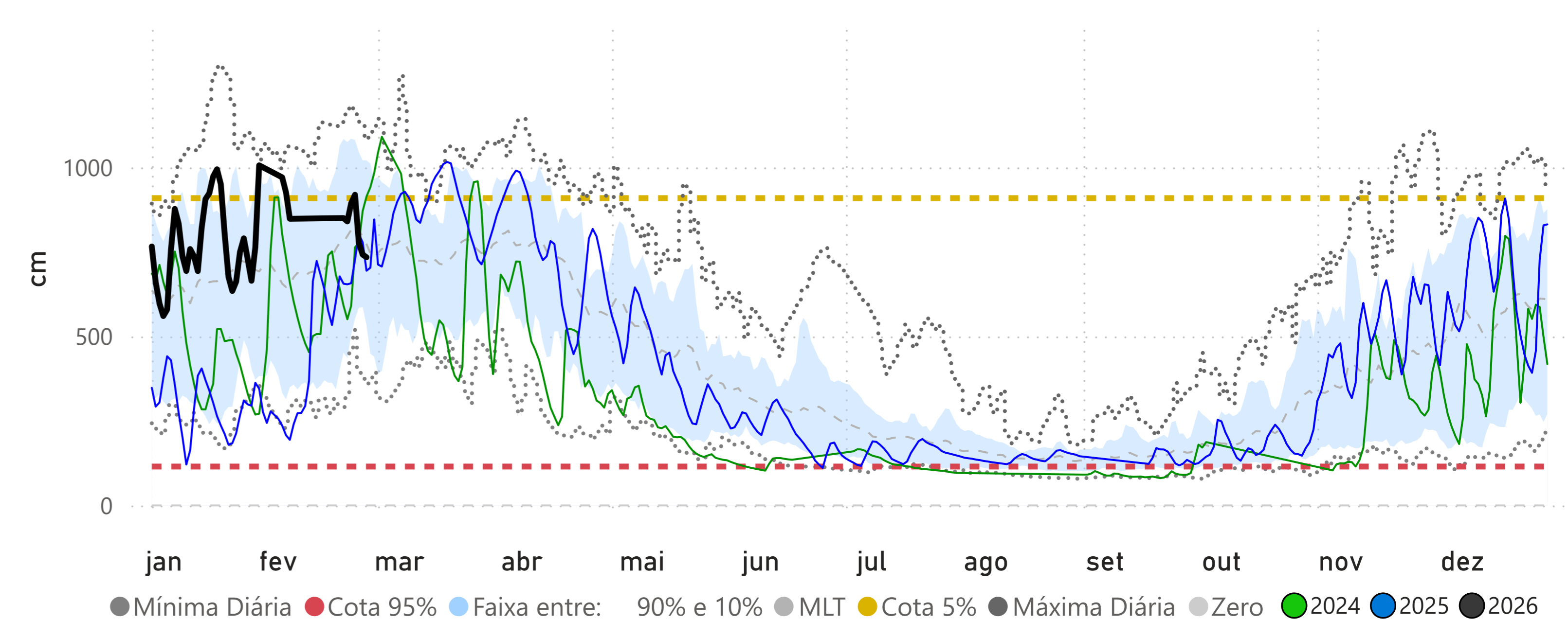

IPIXUNA (12520000)

RIO JURUÁ Cota 95% = 255 cm Cota 10% = 1308 cm Cota 5% = 1324 cm

