

SENA MADUREIRA

(13310000) RIO IACO (18000 km²)

Data	Nível (cm)	Referência	Limite (cm)	Diferença (cm)
08/06/2026	214	Estiagem	67	147
09/06/2026	212	Estiagem	67	145
10/06/2026	224	Estiagem	67	157
11/06/2026	229	Estiagem	67	162
12/06/2026	235	Estiagem	67	168

LÁBREA

(13870000) RIO PURUS (226000 km²)

Data	Nível (cm)	Referência	Limite (cm)	Diferença (cm)
08/06/2026	1464	Normal	1324	140
09/06/2026	1427	Normal	1324	103
10/06/2026	1385	Normal	1324	61
11/06/2026	1346	Normal	1324	22
12/06/2026	1320	Normal	1324	-4

BERURI Telemetria Inoperante

(13990000) RIO PURUS (378000 km²)

Data	Nível (cm)	Referência	Limite (cm)	Diferença (cm)
08/06/2026	2025	Alerta	2000	25
09/06/2026	s/inf	-	-	-
10/06/2026	s/inf	-	-	-
11/06/2026	s/inf	-	-	-
12/06/2026	s/inf	-	-	-

ESPALHA (Seringal Belo Horizonte)

(13572000) RIOZINHO DA ROLA ou RIO BRA (3210 km²)

Data	Nível (cm)	Referência	Limite (cm)	Diferença (cm)
08/06/2026	130	Normal	214	-84
09/06/2026	148	Normal	214	-66
10/06/2026	245	Normal	214	31
11/06/2026	266	Normal	214	52
12/06/2026	260	Normal	214	46

ARUMÃ - JUSANTE

(13962000) RIO PURUS (366000 km²)

Data	Nível (cm)	Referência	Limite (cm)	Diferença (cm)
08/06/2026	2056	Alerta	2094	-38
09/06/2026	2057	Alerta	2094	-37
10/06/2026	2058	Alerta	2094	-36
11/06/2026	2059	Alerta	2094	-35
12/06/2026	2060	Alerta	2094	-34

XAPURI

(13550000) RIO ACRE (8270 km²)

Data	Nível (cm)	Referência	Limite (cm)	Diferença (cm)
08/06/2026	240	Estiagem	177	63
09/06/2026	245	Normal	311	-66
10/06/2026	272	Normal	311	-39
11/06/2026	257	Normal	311	-54
12/06/2026	251	Normal	311	-60

VALPARAÍSO - MONTANTE

(13710001) RIO PURUS (105000 km²)

Data	Nível (cm)	Referência	Limite (cm)	Diferença (cm)
08/06/2026	608	Normal	809	-201
09/06/2026	603	Normal	809	-207
10/06/2026	612	Normal	809	-197
11/06/2026	678	Normal	809	-131
12/06/2026	796	Normal	809	-13

BRASILÉIA

(13470000) RIO ACRE (7020 km²)

Data	Nível (cm)	Referência	Limite (cm)	Diferença (cm)
08/06/2026	146	Estiagem	114	32
09/06/2026	152	Estiagem	114	38
10/06/2026	151	Estiagem	114	37
11/06/2026	156	Estiagem	114	42
12/06/2026	160	Estiagem	114	46

RIO BRANCO

(13600002) RIO ACRE (23500 km²)

Data	Nível (cm)	Referência	Limite (cm)	Diferença (cm)
08/06/2026	284	Normal	383	-99
09/06/2026	343	Normal	383	-40
10/06/2026	369	Normal	383	-14
11/06/2026	362	Normal	383	-21
12/06/2026	381	Normal	383	-2

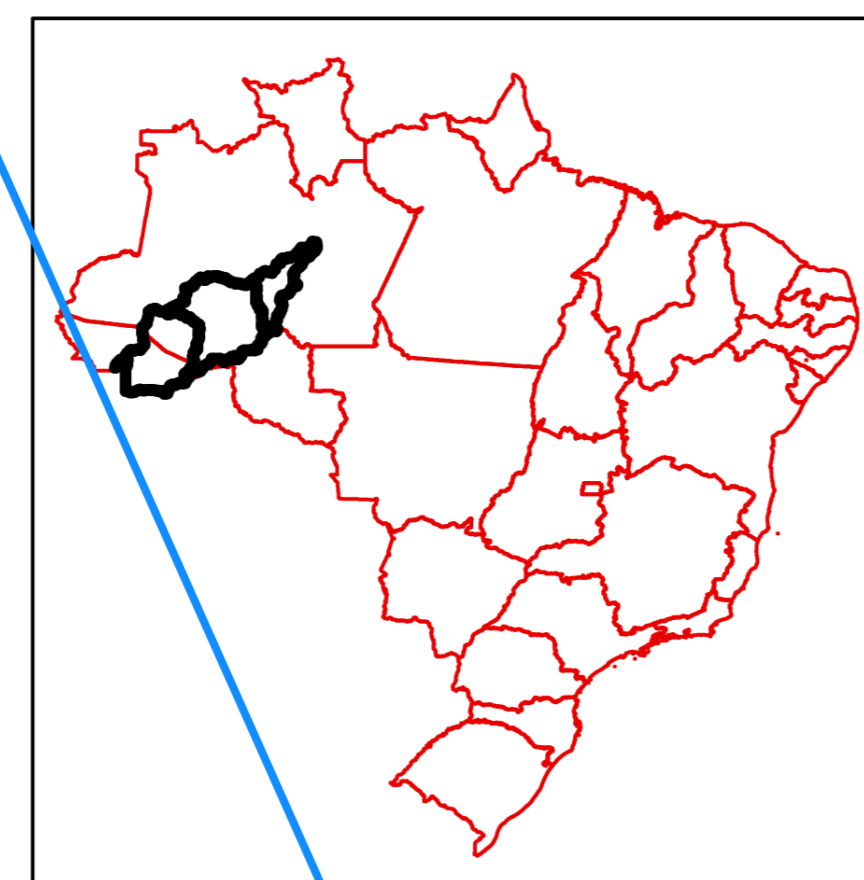

Estação fluviométrica

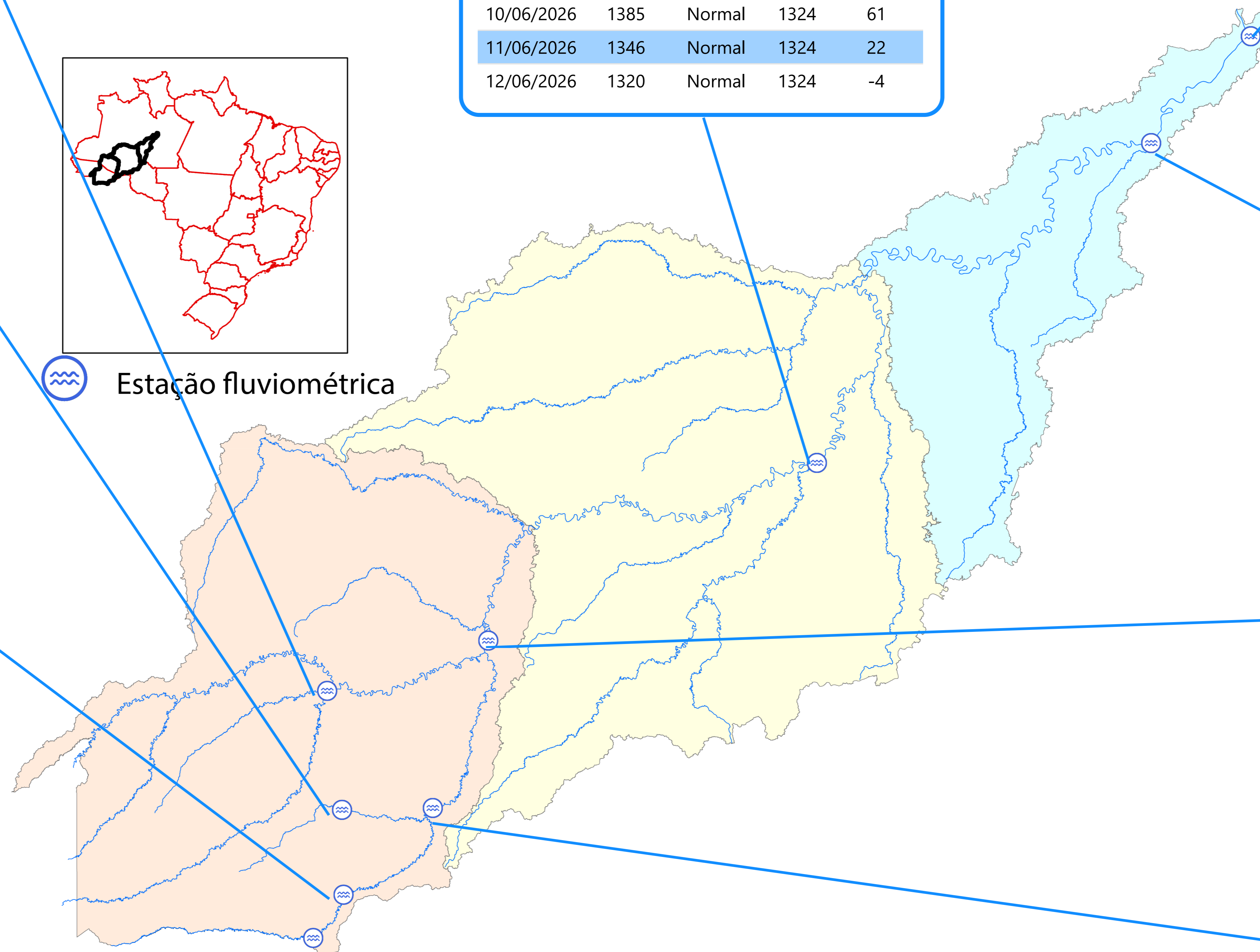

IPIXUNA

(12520000) RIO JURUÁ (56100 km²)

Data	Nível (cm)	Referência	Limite (cm)	Diferença (cm)
08/06/2026	561	Normal	826	-265
09/06/2026	s/inf	-	-	-
10/06/2026	519	Estiagem	255	264
11/06/2026	s/inf	-	-	-
12/06/2026	566	Normal	826	-260

CRUZEIRO DO SUL

(12500000) RIO JURUÁ (37800 km²)

Data	Nível (cm)	Referência	Limite (cm)	Diferença (cm)
08/06/2026	553	Normal	707	-154
09/06/2026	550	Estiagem	397	153
10/06/2026	556	Normal	707	-151
11/06/2026	588	Normal	707	-119
12/06/2026	627	Normal	707	-80

PORTO WALTER

(12390000) RIO JURUÁ (22200 km²)

Data	Nível (cm)	Referência	Limite (cm)	Diferença (cm)
08/06/2026	s/inf	-	-	-
09/06/2026	s/inf	-	-	-
10/06/2026	s/inf	-	-	-
11/06/2026	s/inf	-	-	-
12/06/2026	s/inf	-	-	-

Telemetria Inoperante

THAUMATURGO

(12370000) RIO JURUÁ (16100 km²)

Data	Nível (cm)	Referência	Limite (cm)	Diferença (cm)
08/06/2026	302	Estiagem	185	117
09/06/2026	302	Estiagem	185	117
10/06/2026	307	Normal	422	-115
11/06/2026	331	Normal	422	-91
12/06/2026	s/inf	-	-	-

FORTE DAS GRAÇAS

(12842000) RIO JURUÁ (174000 km²)

Data	Nível (cm)	Referência	Limite (cm)	Diferença (cm)
08/06/2026	s/inf	-	-	-
09/06/2026	s/inf	-	-	-
10/06/2026	s/inf	-	-	-
11/06/2026	s/inf	-	-	-
12/06/2026	s/inf	-	-	-

Telemetria Inoperante

GAVIÃO

(12840000) RIO JURUÁ (164000 km²)

Data	Nível (cm)	Referência	Limite (cm)	Diferença (cm)
08/06/2026	s/inf	-	-	-
09/06/2026	s/inf	-	-	-
10/06/2026	s/inf	-	-	-
11/06/2026	s/inf	-	-	-
12/06/2026	s/inf	-	-	-

Telemetria Inoperante

SANTOS DUMONT

(12700000) RIO JURUÁ (144000 km²)

Data	Nível (cm)	Referência	Limite (cm)	Diferença (cm)
08/06/2026	1853	Atenção	2061	-208
09/06/2026	1825	Atenção	2061	-236
10/06/2026	1796	Atenção	2061	-266
11/06/2026	1751	Normal	1453	298
12/06/2026	s/inf	-	-	-

EIRUNEPÉ - MONTANTE

(12550000) RIO JURUÁ (77300 km²)

Data	Nível (cm)	Referência	Limite (cm)	Diferença (cm)
08/06/2026	s/inf	-	-	-
09/06/2026	s/inf	-	-	-
10/06/2026	s/inf	-	-	-
11/06/2026	s/inf	-	-	-
12/06/2026	s/inf	-	-	-

Telemetria Inoperante



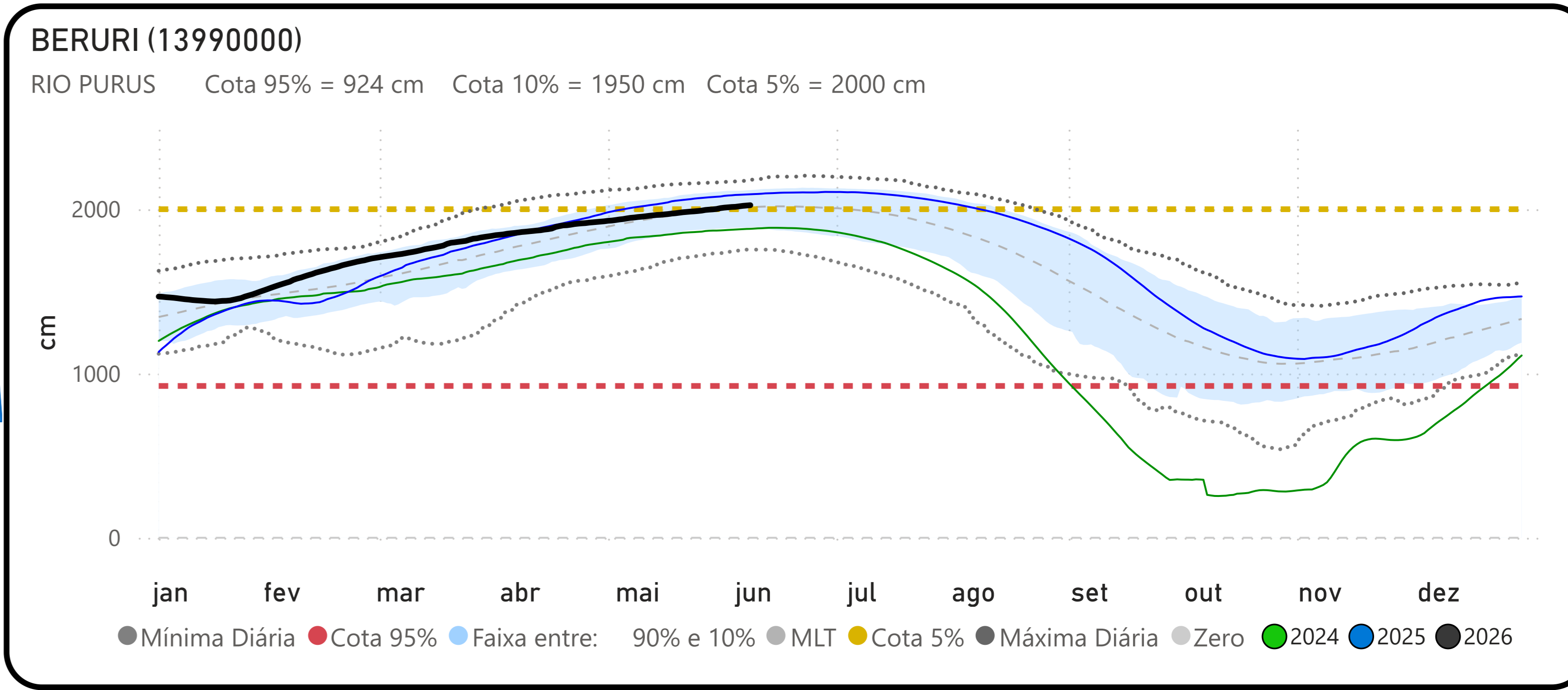
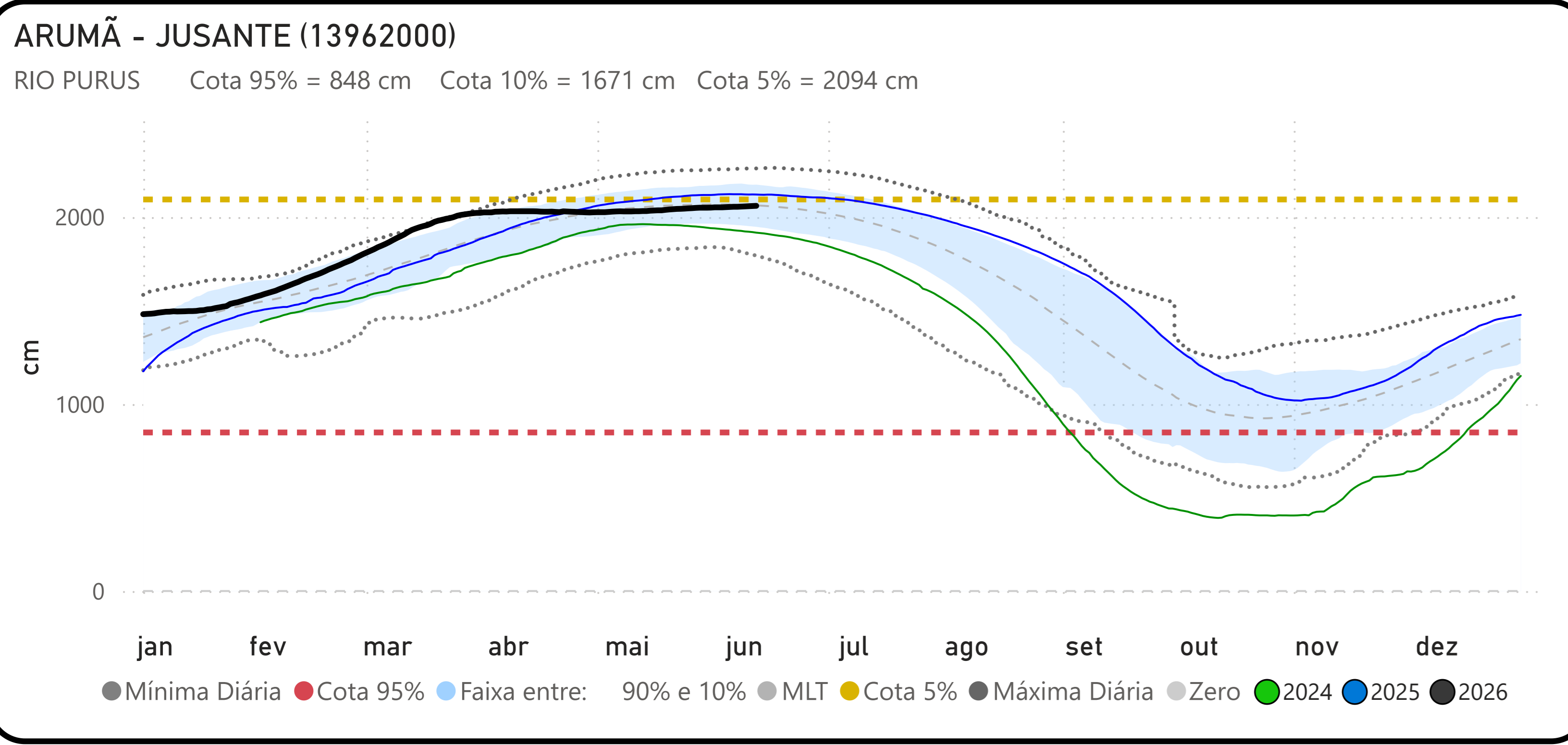
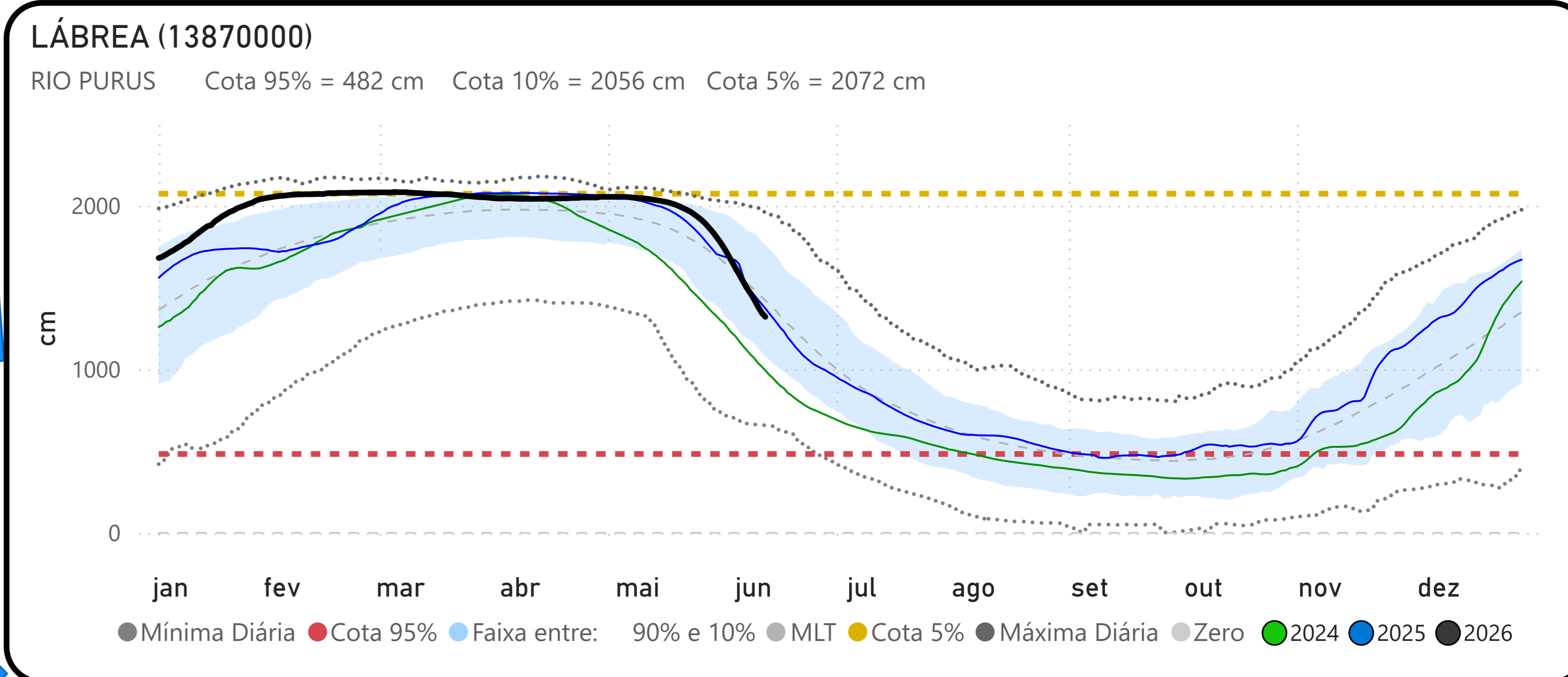
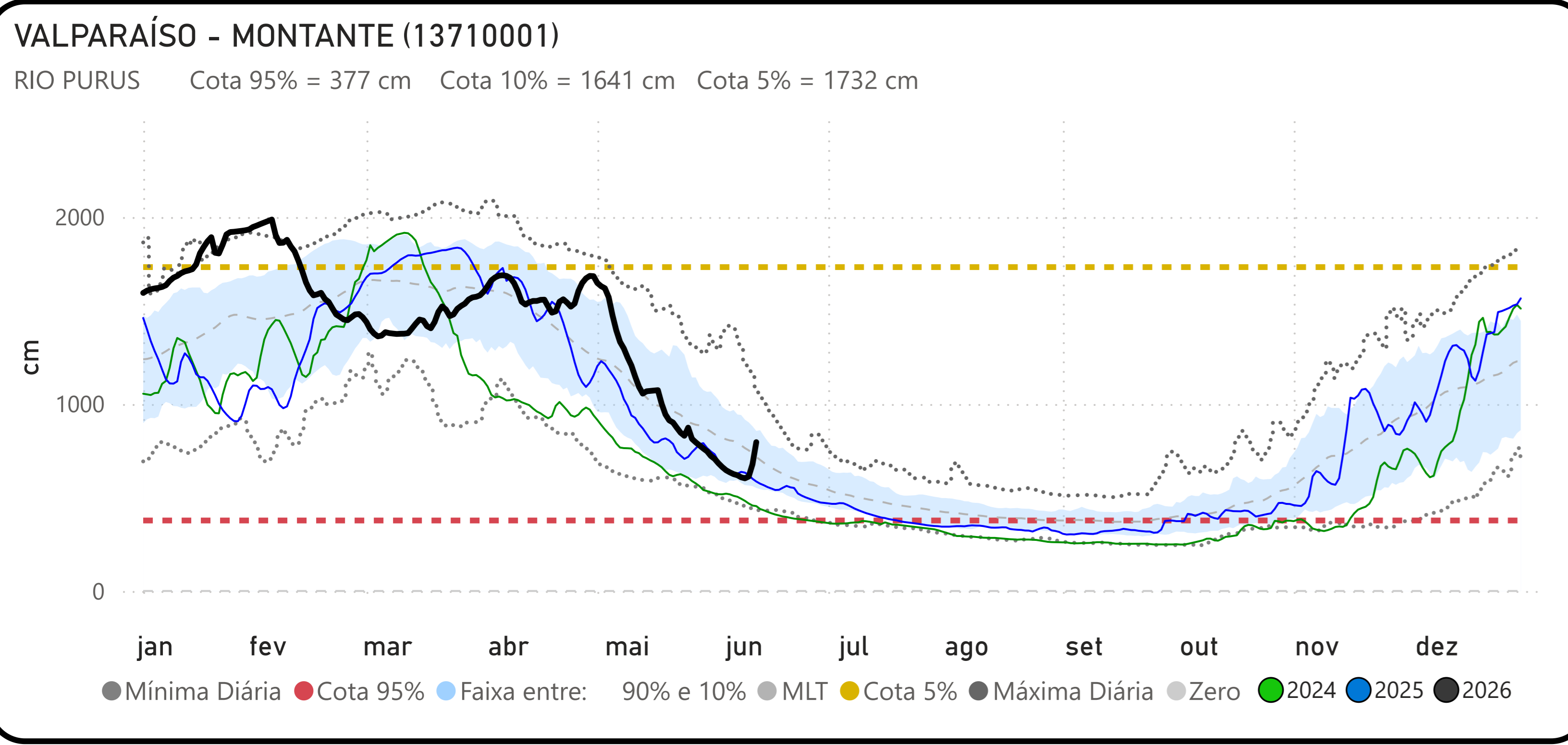
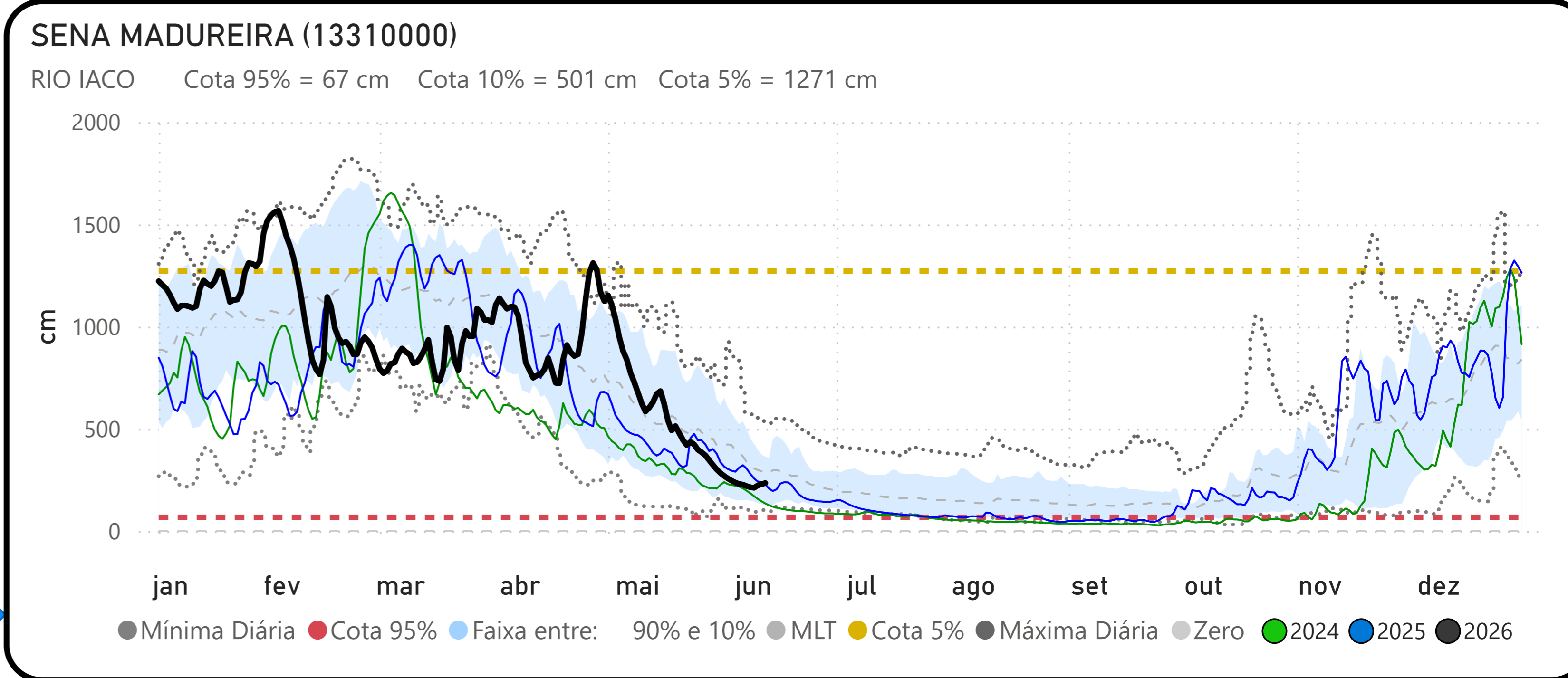
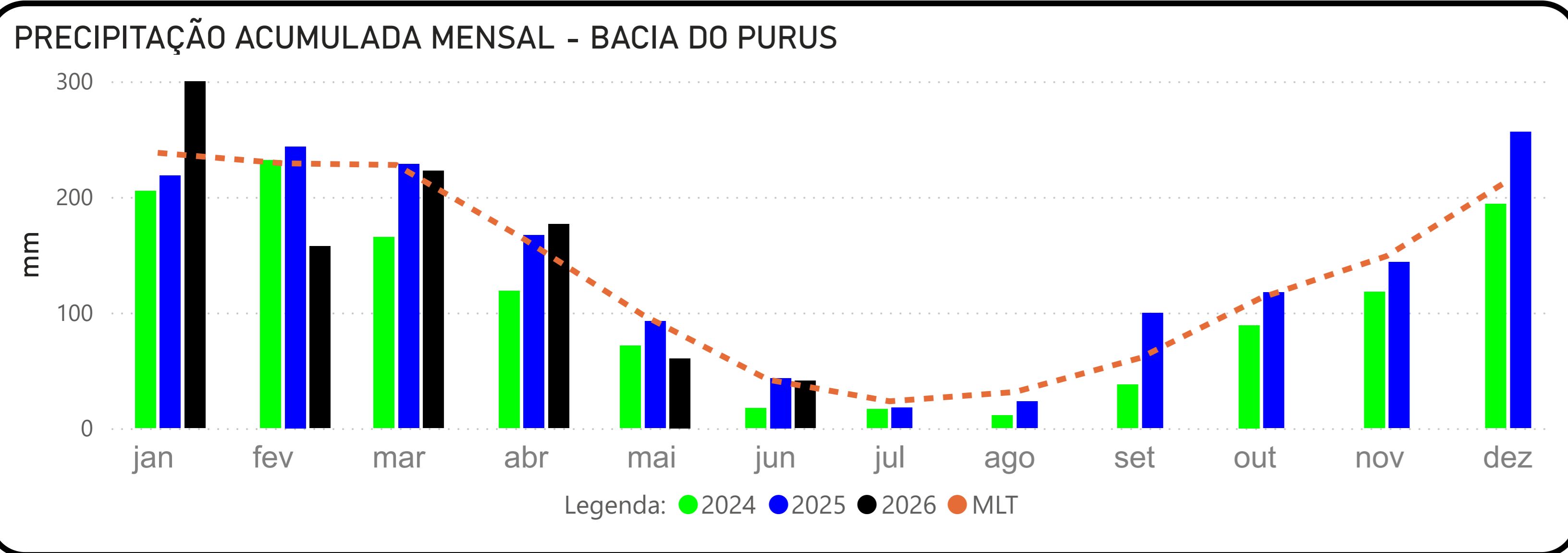

Fonte: Hidrotelemetria/ANA e MERGE/INPE

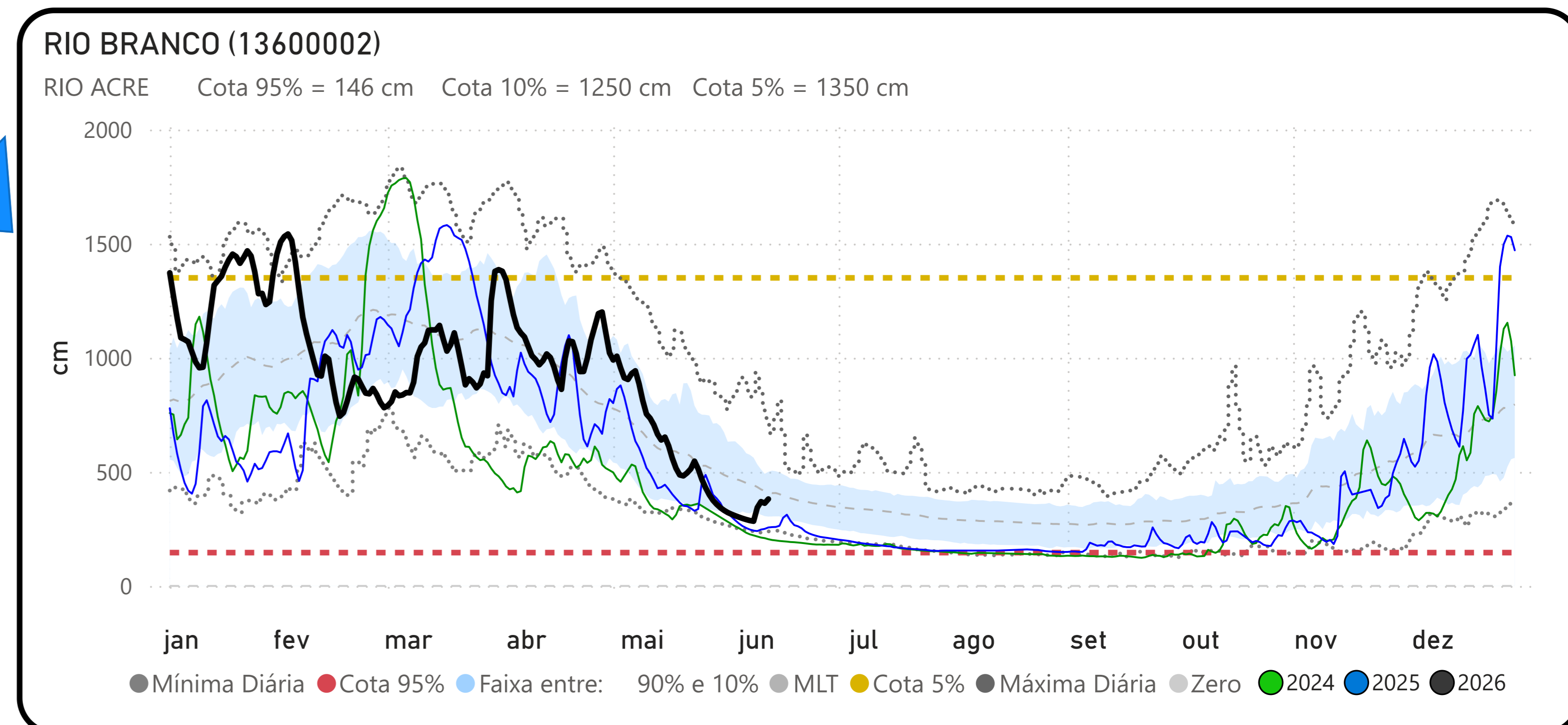
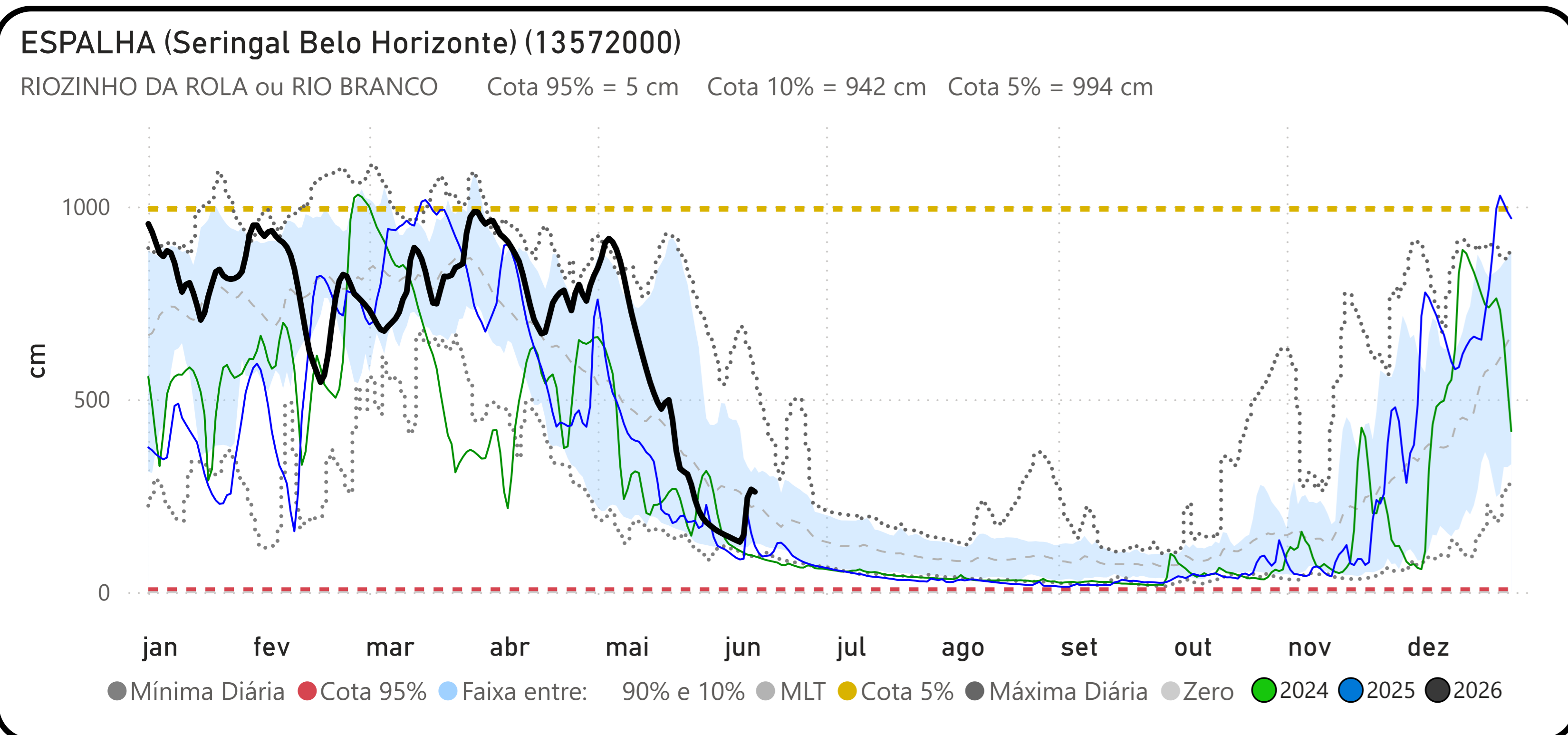
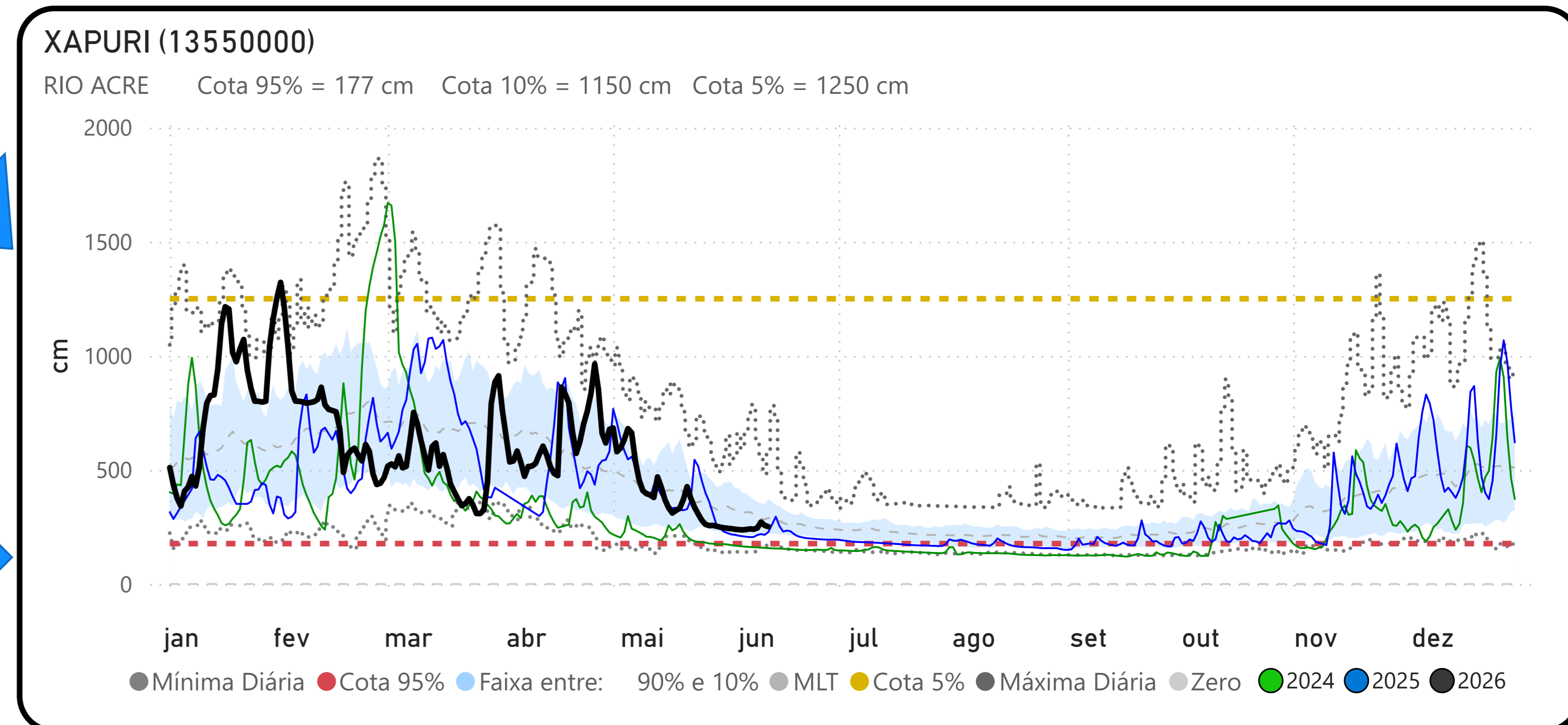
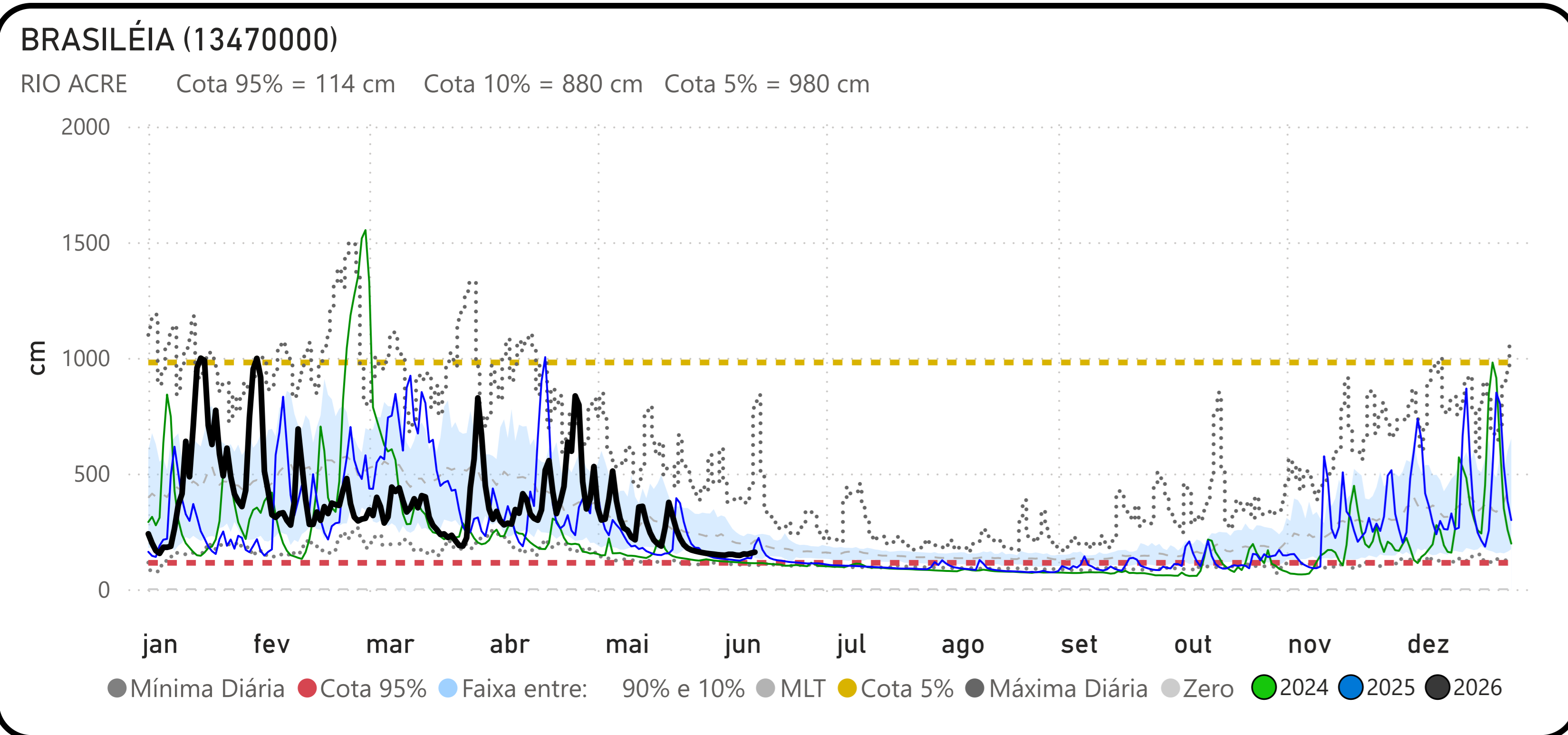

PRECIPITAÇÃO ACUMULADA MENSAL - BACIA DO JURUÁ

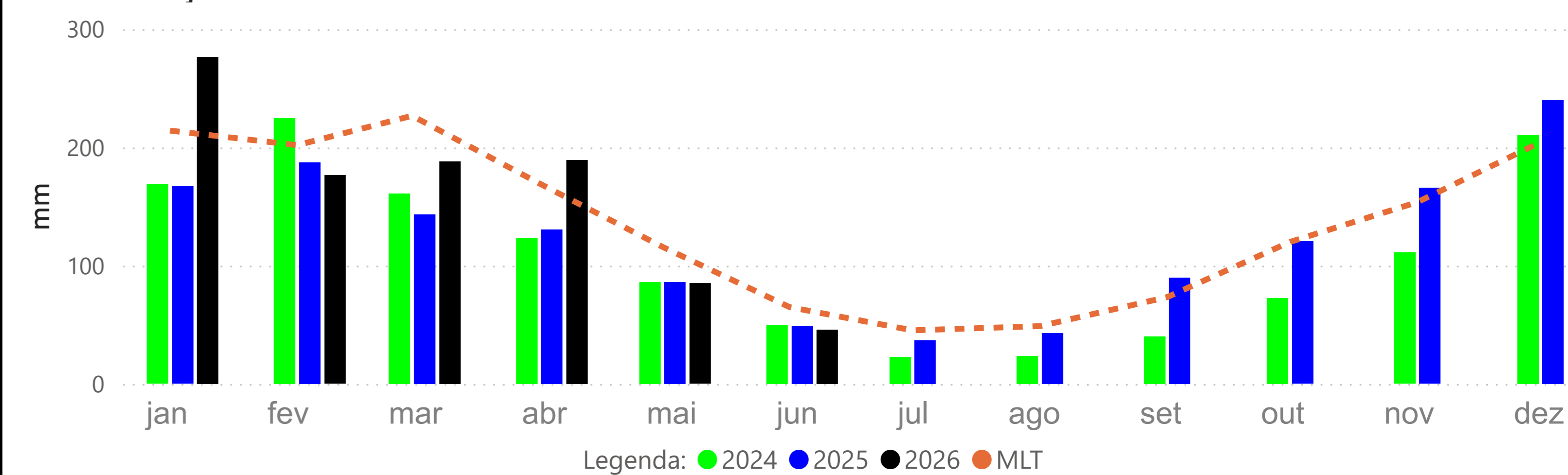

VALPARAÍSO - MONTANTE (13710001)

RIO PURUS Cota 95% = 377 cm Cota 10% = 1641 cm Cota 5% = 1732 cm

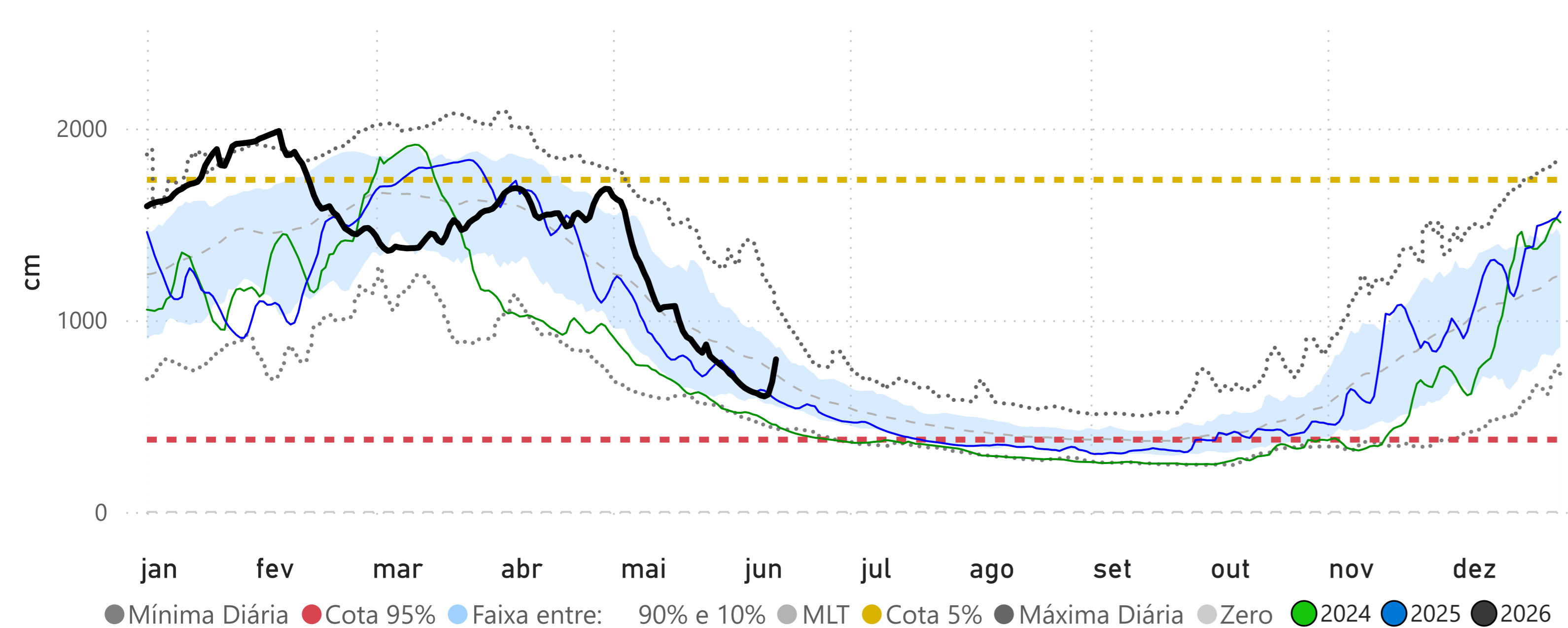

PORTO WALTER (12390000)

RIO JURUÁ Cota 95% = 115 cm Cota 10% = 804 cm Cota 5% = 909 cm

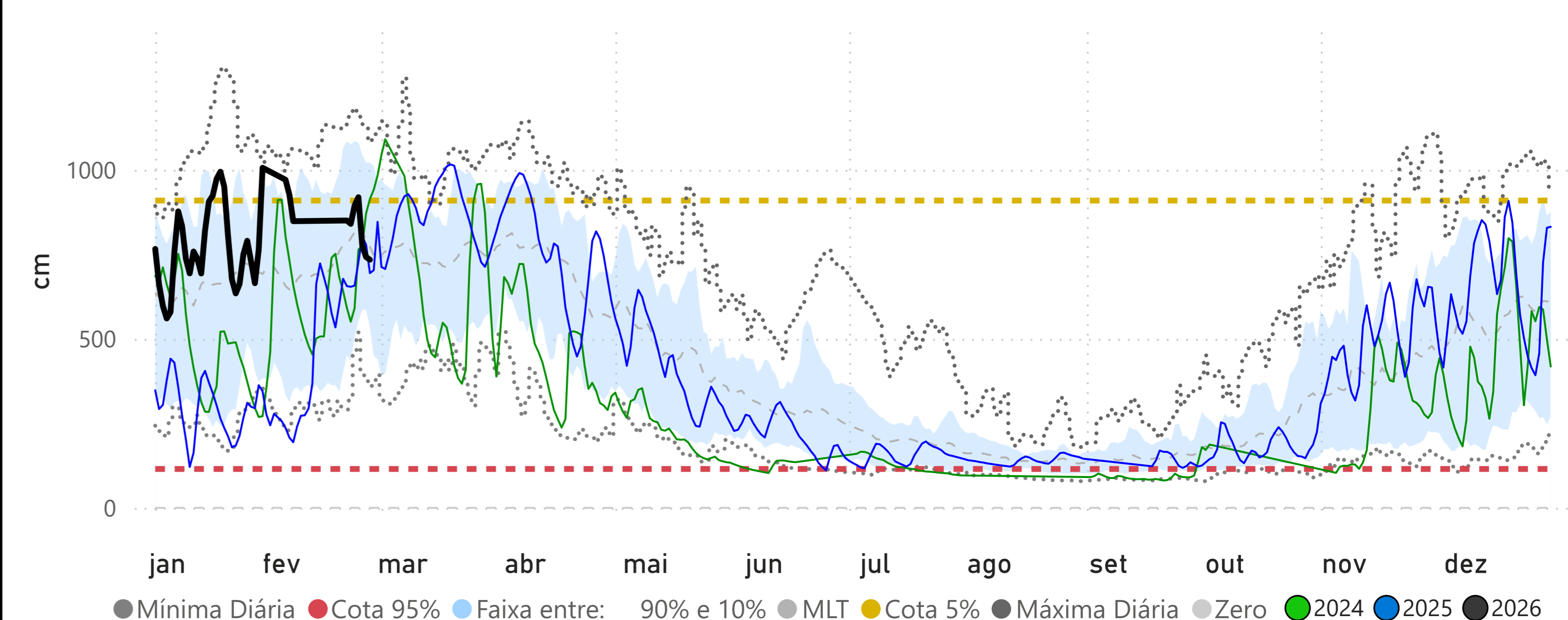

CRUZEIRO DO SUL (12500000)

RIO JURUÁ Cota 95% = 397 cm Cota 10% = 1166 cm Cota 5% = 1244 cm

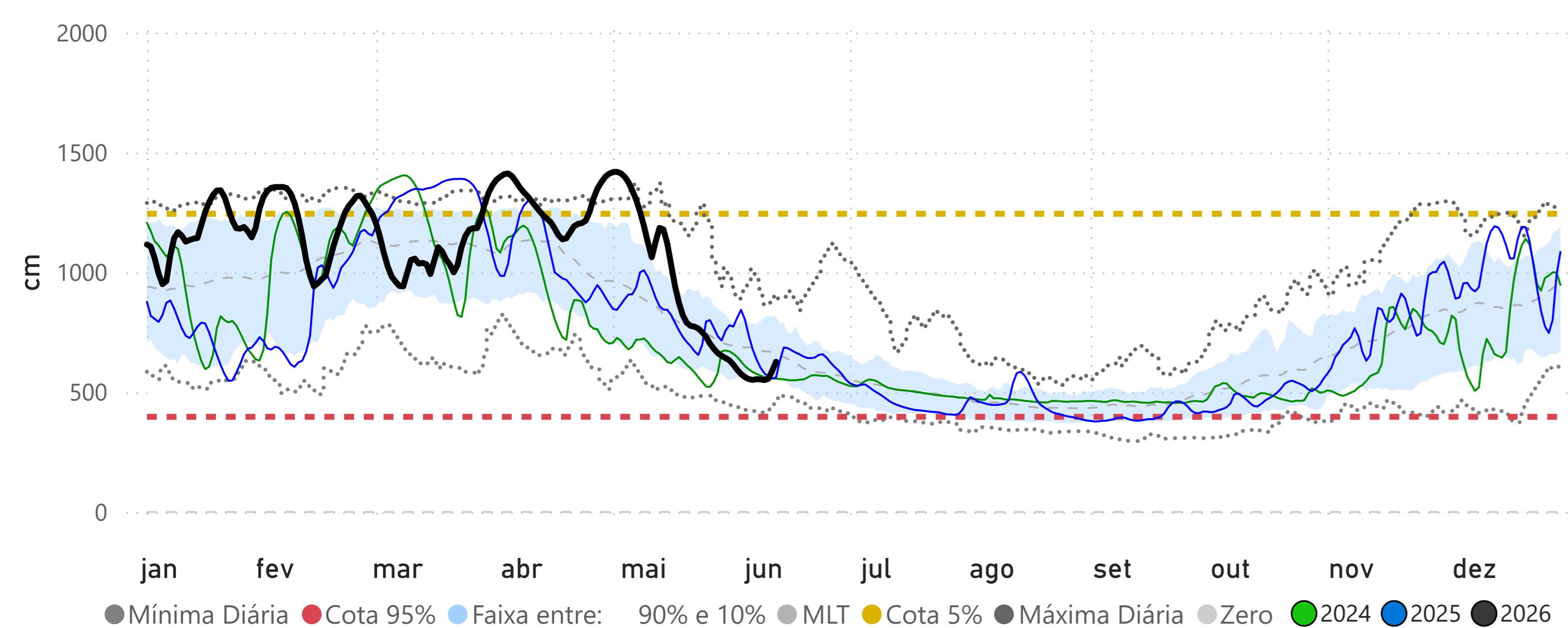

IPIXUNA (12520000)

RIO JURUÁ Cota 95% = 255 cm Cota 10% = 1308 cm Cota 5% = 1324 cm

