

## SENA MADUREIRA

(13310000) RIO IACO (18000 km<sup>2</sup>)

Data	Nível (cm)	Referência	Limite (cm)	Diferença (cm)
28/05/2026	347	Normal	418	-71
29/05/2026	323	Normal	418	-95
30/05/2026	302	Normal	418	-116
31/05/2026	284	Normal	418	-134
01/06/2026	273	Normal	418	-145

## LÁBREA

(13870000) RIO PURUS (226000 km<sup>2</sup>)

Data	Nível (cm)	Referência	Limite (cm)	Diferença (cm)
28/05/2026	1863	Atenção	2056	-193
29/05/2026	1838	Atenção	2056	-219
30/05/2026	1807	Atenção	2056	-250
31/05/2026	1775	Atenção	2056	-281
01/06/2026	1746	Atenção	2056	-310

## BERURI

(13990000) RIO PURUS (378000 km<sup>2</sup>)

Data	Nível (cm)	Referência	Limite (cm)	Diferença (cm)
28/05/2026	1998	Alerta	2000	-3
29/05/2026	1999	Alerta	2000	-1
30/05/2026	2002	Alerta	2000	2
31/05/2026	2007	Alerta	2000	7
01/06/2026	s/inf	-	-	-

## ESPALHA (Seringal Belo Horizonte)

(13572000) RIOZINHO DA ROLA ou RIO BRA (3210 km<sup>2</sup>)

Data	Nível (cm)	Referência	Limite (cm)	Diferença (cm)
28/05/2026	212	Normal	214	-2
29/05/2026	193	Normal	214	-21
30/05/2026	181	Normal	214	-33
31/05/2026	173	Normal	214	-41
01/06/2026	167	Normal	214	-47

## ARUMÃ - JUSANTE

(13962000) RIO PURUS (366000 km<sup>2</sup>)

Data	Nível (cm)	Referência	Limite (cm)	Diferença (cm)
28/05/2026	2050	Alerta	2094	-44
29/05/2026	2050	Alerta	2094	-44
30/05/2026	2050	Alerta	2094	-44
31/05/2026	2051	Alerta	2094	-44
01/06/2026	2052	Alerta	2094	-42

## XAPURI

(13550000) RIO ACRE (8270 km<sup>2</sup>)

Data	Nível (cm)	Referência	Limite (cm)	Diferença (cm)
28/05/2026	257	Normal	311	-54
29/05/2026	253	Normal	311	-58
30/05/2026	249	Normal	311	-62
31/05/2026	246	Normal	311	-65
01/06/2026	244	Normal	311	-67

## VALPARAÍSO - MONTANTE

(13710001) RIO PURUS (105000 km<sup>2</sup>)

Data	Nível (cm)	Referência	Limite (cm)	Diferença (cm)
28/05/2026	779	Normal	809	-31
29/05/2026	762	Normal	809	-47
30/05/2026	747	Normal	809	-62
31/05/2026	722	Normal	809	-87
01/06/2026	715	Normal	809	-94

## BRASILÉIA

(13470000) RIO ACRE (7020 km<sup>2</sup>)

Data	Nível (cm)	Referência	Limite (cm)	Diferença (cm)
28/05/2026	161	Normal	208	-47
29/05/2026	158	Estiagem	114	44
30/05/2026	155	Estiagem	114	41
31/05/2026	153	Estiagem	114	39
01/06/2026	152	Estiagem	114	38

## RIO BRANCO

(13600002) RIO ACRE (23500 km<sup>2</sup>)

Data	Nível (cm)	Referência	Limite (cm)	Diferença (cm)
28/05/2026	375	Normal	383	-8
29/05/2026	358	Normal	383	-25
30/05/2026	343	Normal	383	-40
31/05/2026	331	Normal	383	-52
01/06/2026	323	Normal	383	-60

Fonte: Hidrotelemetria/ANA

## IPIXUNA

(12520000) RIO JURUÁ (56100 km<sup>2</sup>)

Data	Nível (cm)	Referência	Limite (cm)	Diferença (cm)
28/05/2026	907	Normal	826	81
29/05/2026	s/inf	-	-	
30/05/2026	813	Normal	826	-13
31/05/2026	803	Normal	826	-23
01/06/2026	761	Normal	826	-65

## CRUZEIRO DO SUL

(12500000) RIO JURUÁ (37800 km<sup>2</sup>)

Data	Nível (cm)	Referência	Limite (cm)	Diferença (cm)
28/05/2026	663	Normal	707	-44
29/05/2026	651	Normal	707	-56
30/05/2026	642	Normal	707	-65
31/05/2026	632	Normal	707	-75
01/06/2026	620	Normal	707	-87

## PORTO WALTER

(12390000) RIO JURUÁ (22200 km<sup>2</sup>)

Data	Nível (cm)	Referência	Limite (cm)	Diferença (cm)
28/05/2026	s/inf	-	-	
29/05/2026	s/inf	-	-	
30/05/2026	s/inf	-	-	
31/05/2026	s/inf	-	-	
01/06/2026	s/inf	-	-	

Telemetria Inoperante

## THAUMATURGO

(12370000) RIO JURUÁ (16100 km<sup>2</sup>)

Data	Nível (cm)	Referência	Limite (cm)	Diferença (cm)
28/05/2026	293	Estiagem	185	108
29/05/2026	288	Estiagem	185	103
30/05/2026	283	Estiagem	185	98
31/05/2026	278	Estiagem	185	93
01/06/2026	275	Estiagem	185	90

## FORTE DAS GRAÇAS

(12842000) RIO JURUÁ (174000 km<sup>2</sup>)

Data	Nível (cm)	Referência	Limite (cm)	Diferença (cm)
28/05/2026	s/inf	-	-	
29/05/2026	s/inf	-	-	
30/05/2026	s/inf	-	-	
31/05/2026	s/inf	-	-	
01/06/2026	s/inf	-	-	

Telemetria Inoperante

## GAVIÃO

(12840000) RIO JURUÁ (164000 km<sup>2</sup>)

Data	Nível (cm)	Referência	Limite (cm)	Diferença (cm)
28/05/2026	s/inf	-	-	
29/05/2026	s/inf	-	-	
30/05/2026	s/inf	-	-	
31/05/2026	s/inf	-	-	
01/06/2026	s/inf	-	-	

Telemetria Inoperante

## SANTOS DUMONT

(12700000) RIO JURUÁ (144000 km<sup>2</sup>)

Data	Nível (cm)	Referência	Limite (cm)	Diferença (cm)
28/05/2026	2001	Atenção	2061	-60
29/05/2026	s/inf	-	-	
30/05/2026	s/inf	-	-	
31/05/2026	s/inf	-	-	
01/06/2026	s/inf	-	-	

Telemetria Inoperante

## EIRUNEPÉ - MONTANTE

(12550000) RIO JURUÁ (77300 km<sup>2</sup>)

Data	Nível (cm)	Referência	Limite (cm)	Diferença (cm)
28/05/2026	1553	Atenção	1598	-45
29/05/2026	1545	Atenção	1598	-53
30/05/2026	1536	Atenção	1598	-62
31/05/2026	s/inf	-	-	
01/06/2026	s/inf	-	-	



Fonte: Hidrotelemetria/ANA

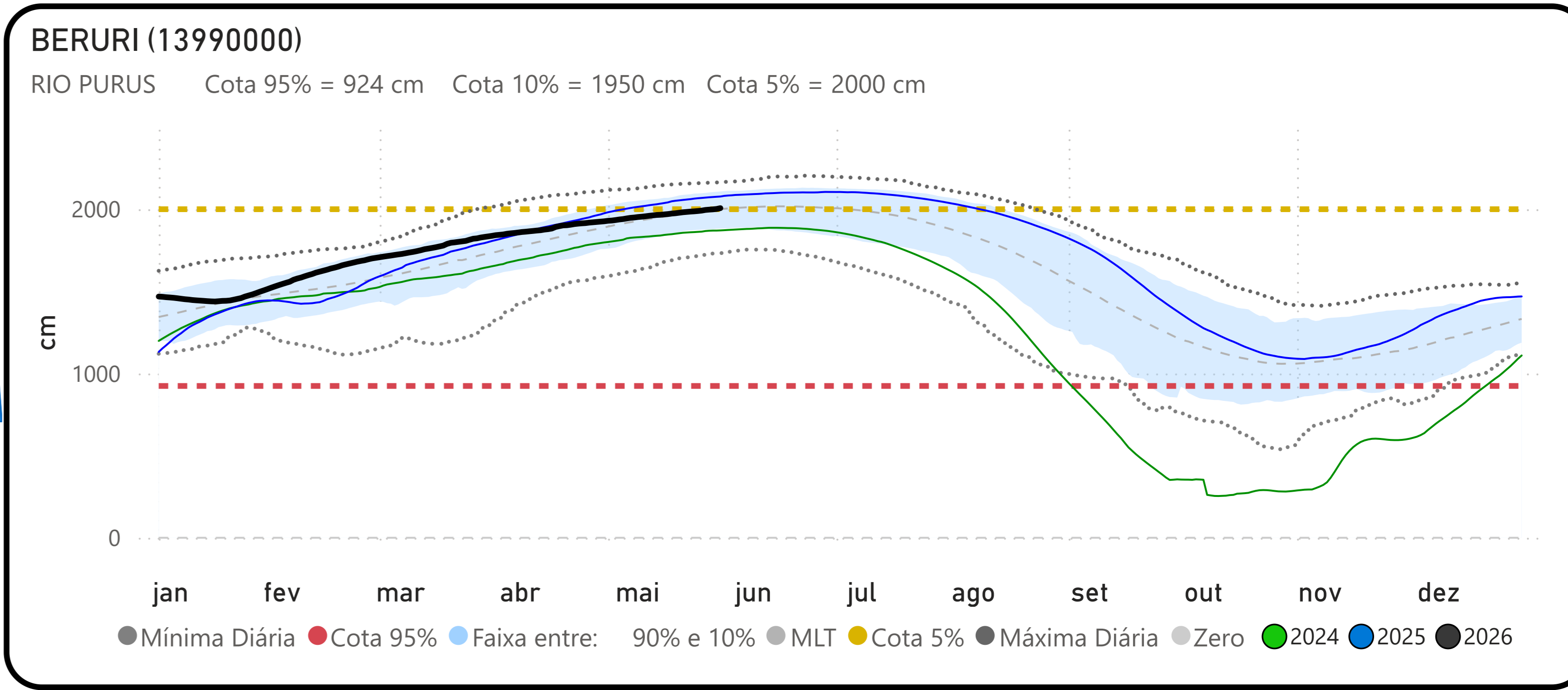
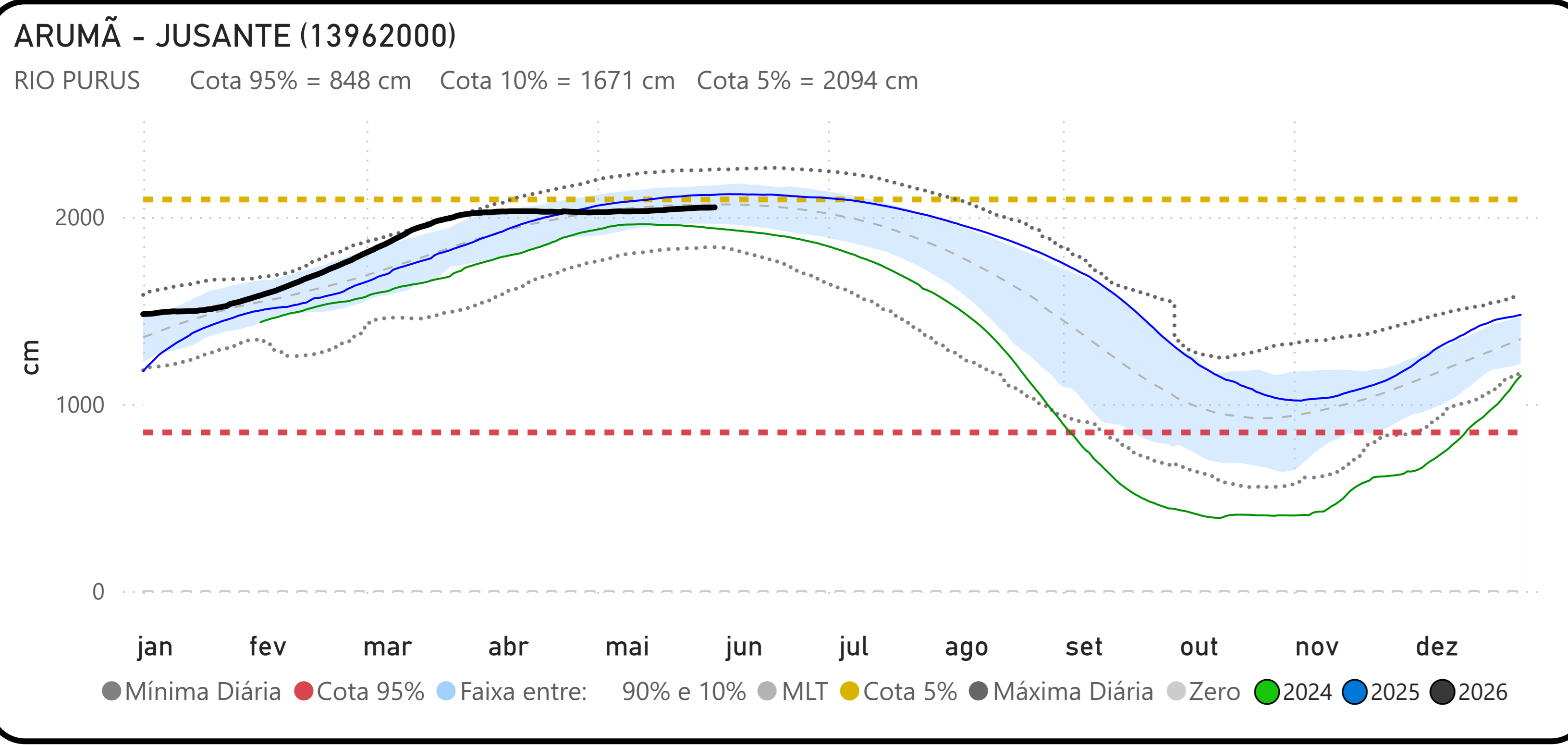
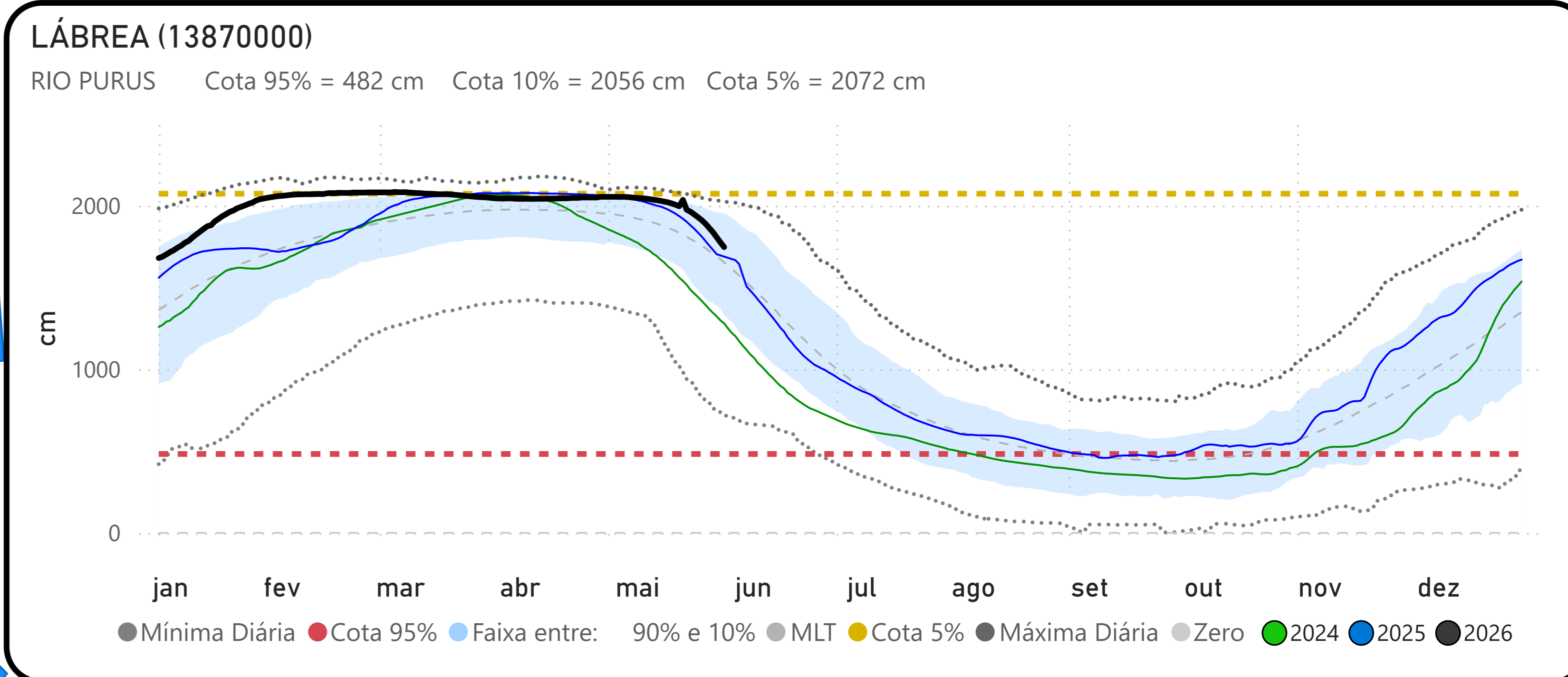
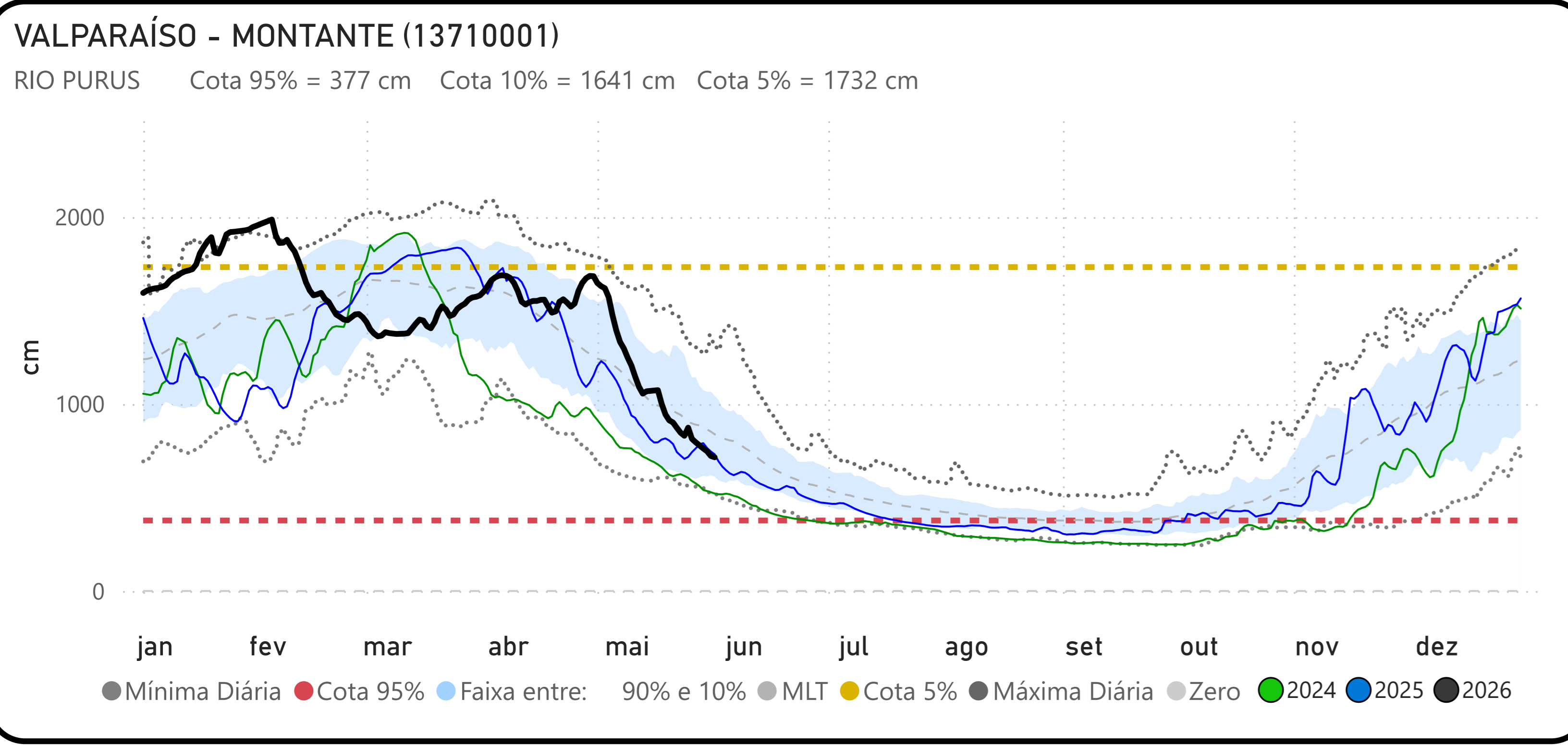
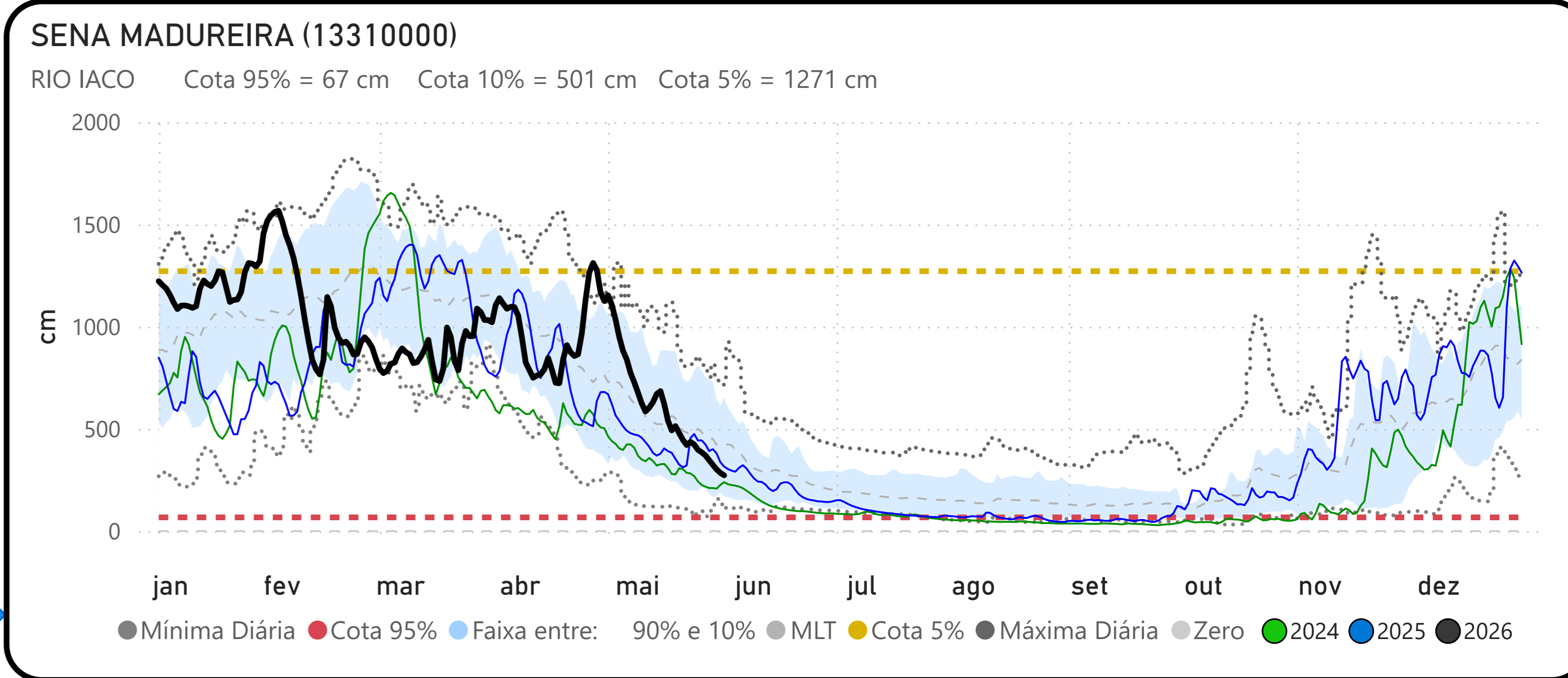
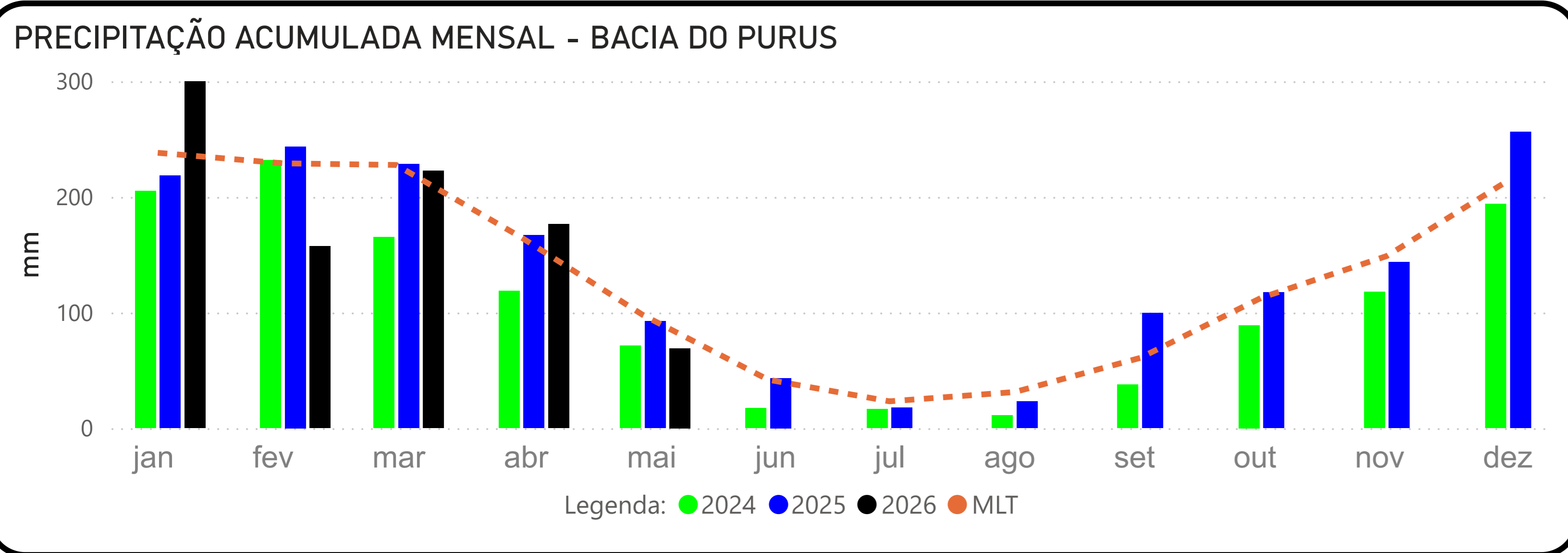

Fonte: Hidrotelemetria/ANA e MERGE/INPE

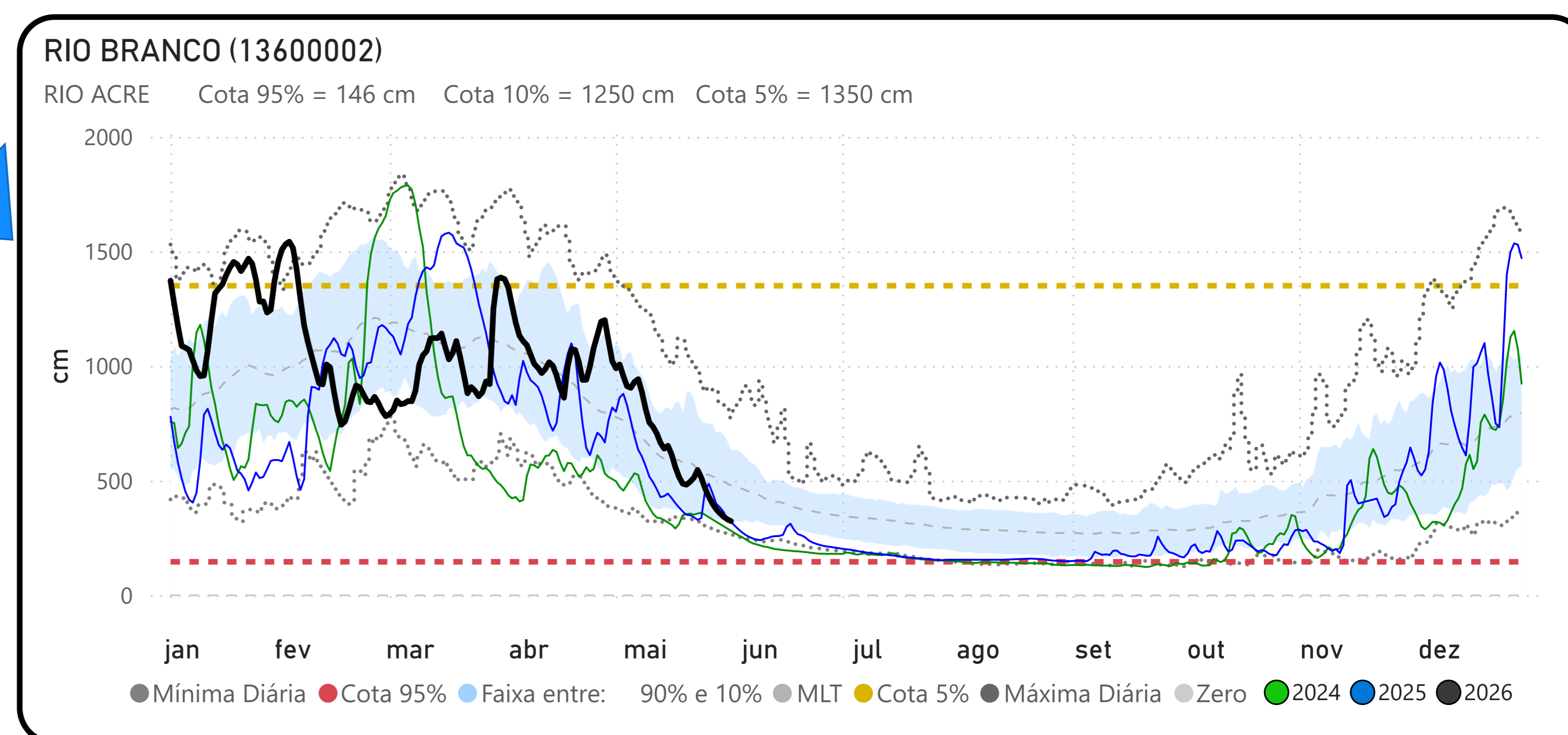
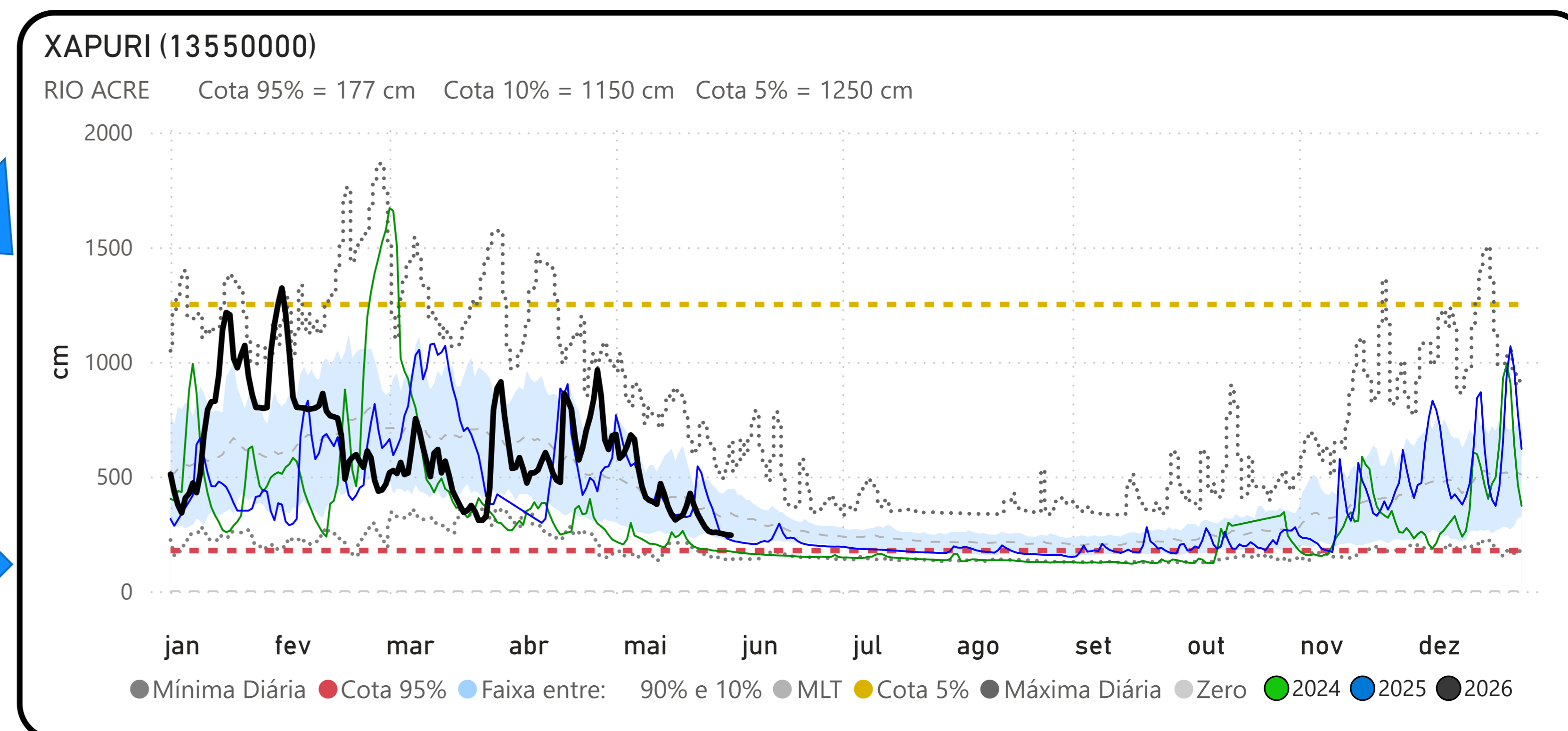
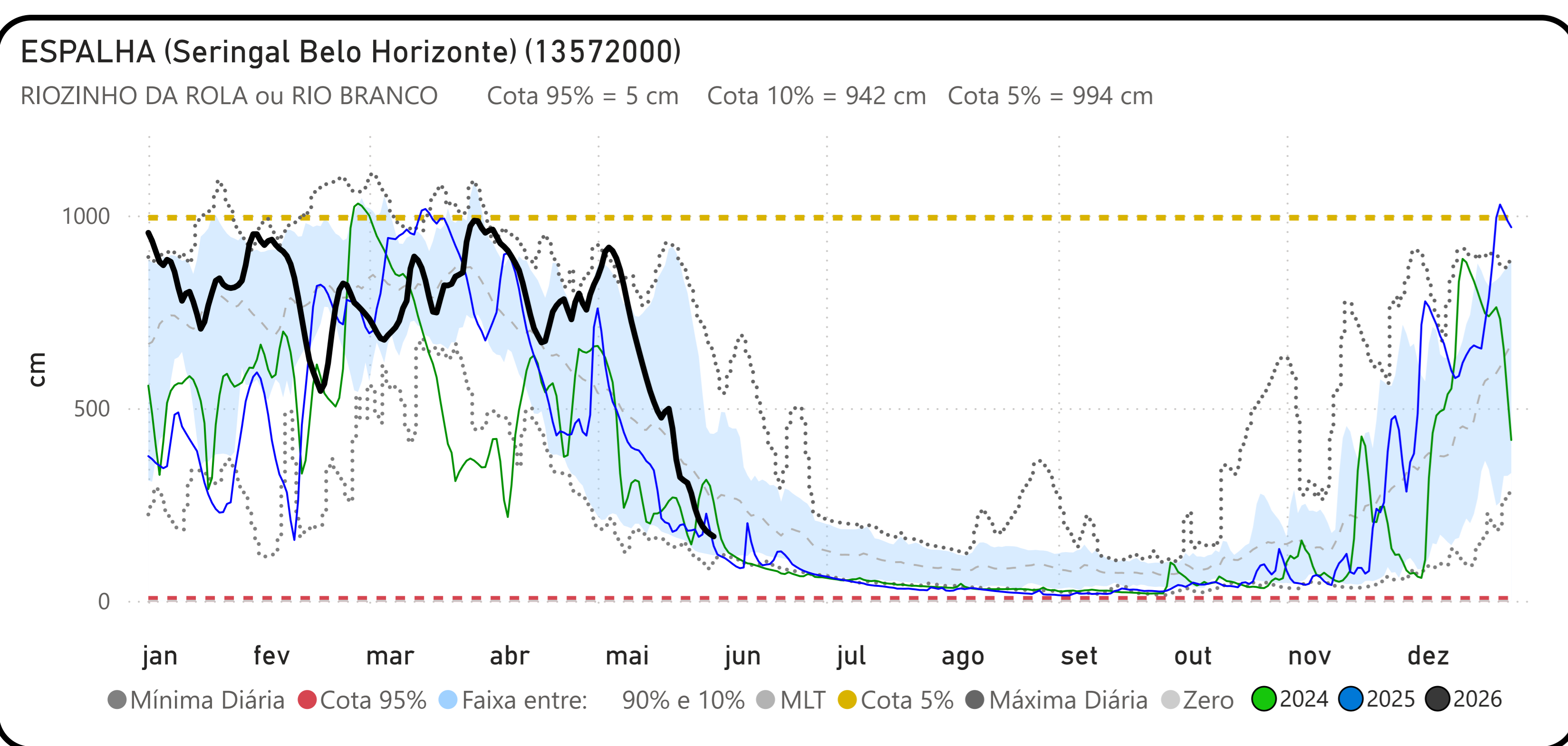
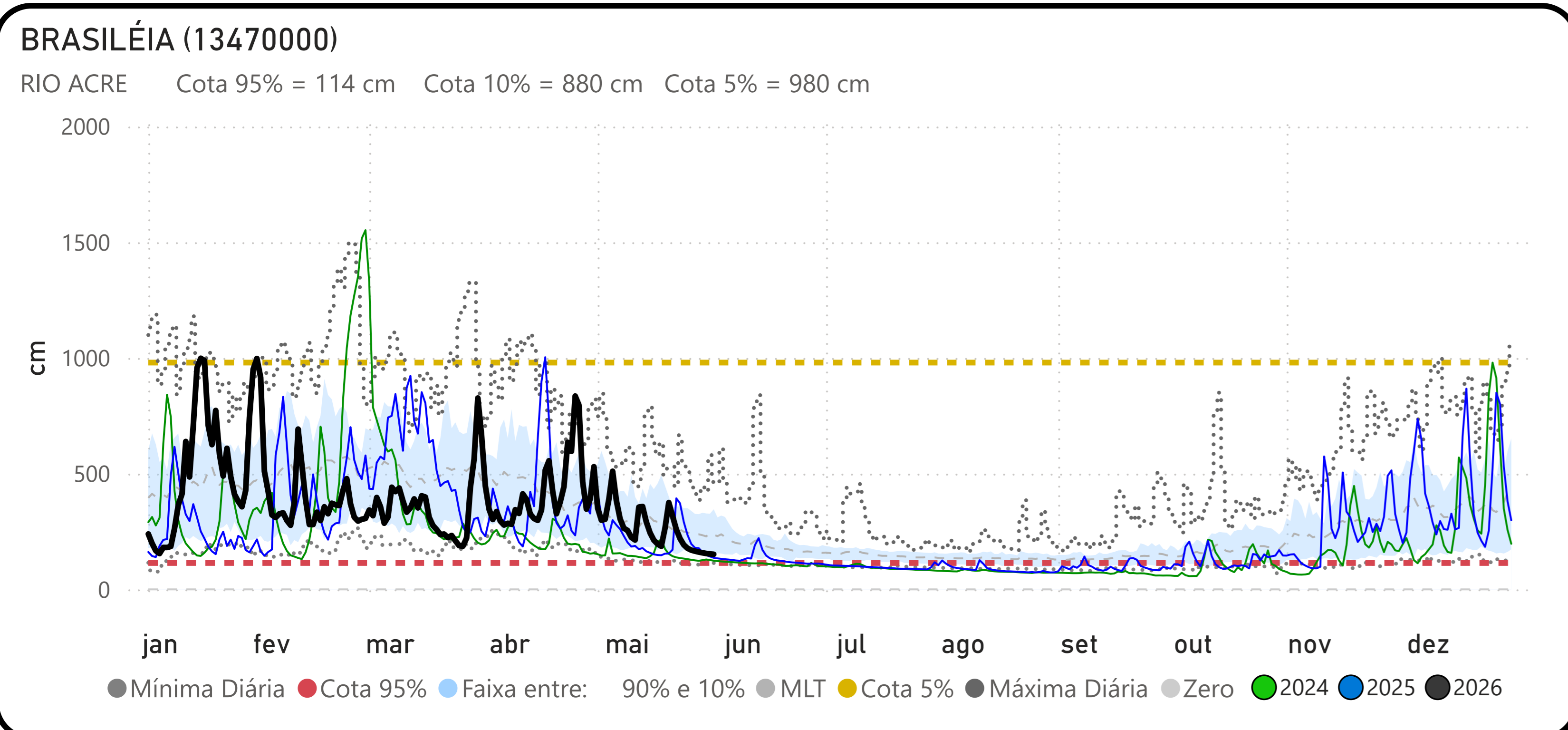

## PRECIPITAÇÃO ACUMULADA MENSAL - BACIA DO JURUÁ

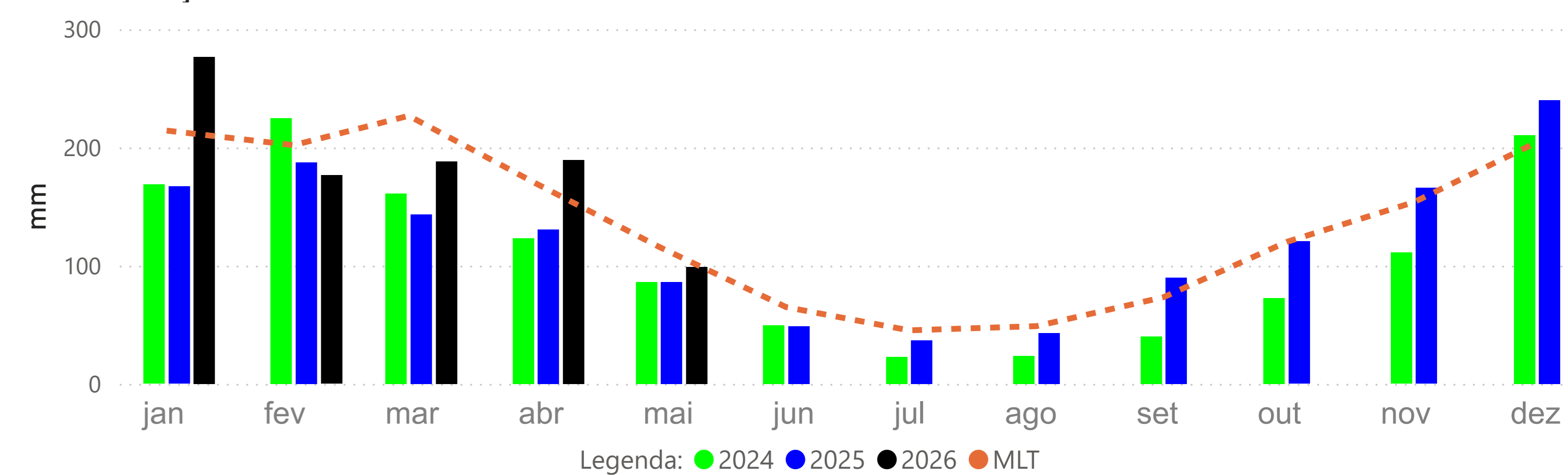

### VALPARAÍSO - MONTANTE (13710001)

RIO PURUS Cota 95% = 377 cm Cota 10% = 1641 cm Cota 5% = 1732 cm

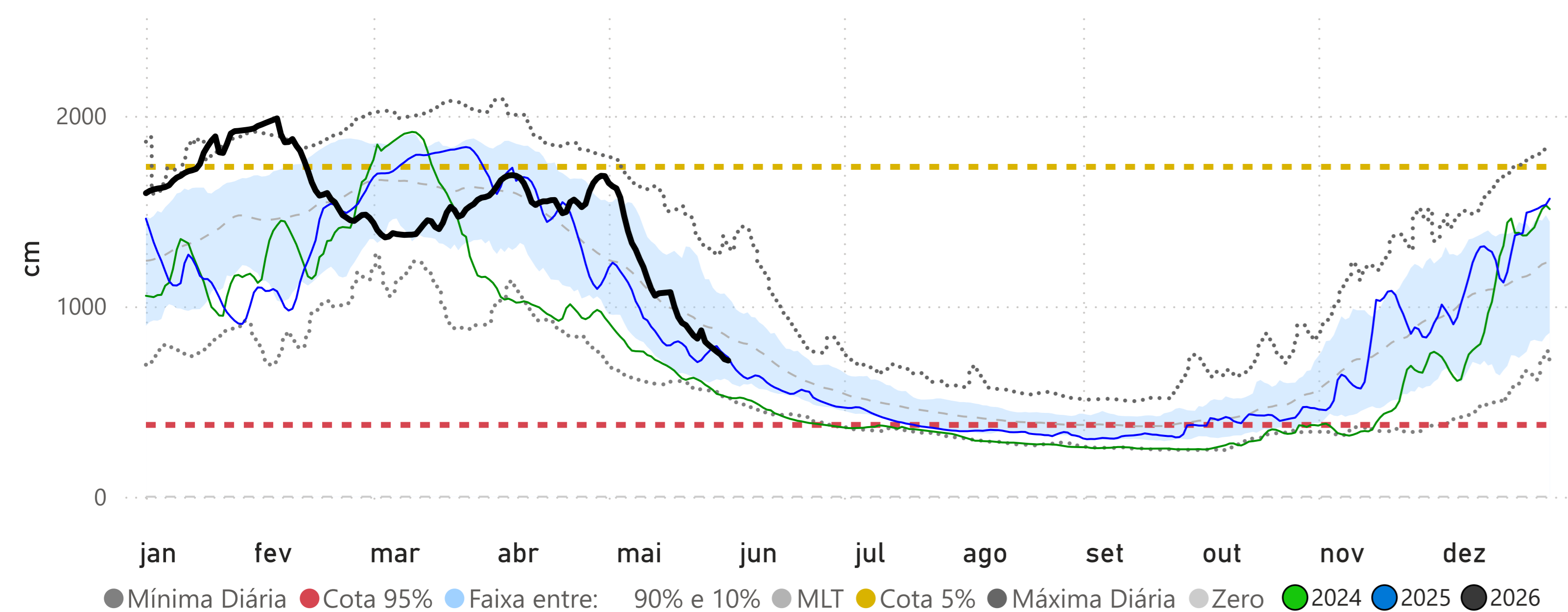

### PORTO WALTER (12390000)

RIO JURUÁ Cota 95% = 115 cm Cota 10% = 804 cm Cota 5% = 909 cm

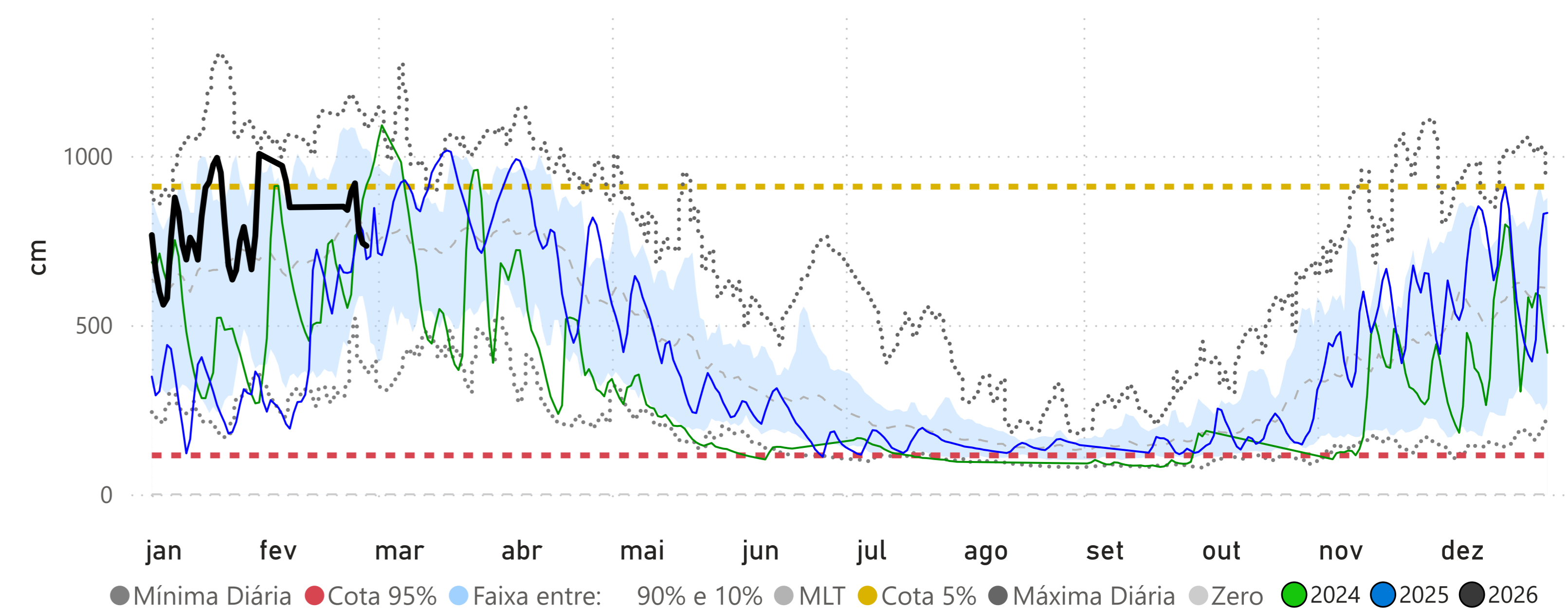

### CRUZEIRO DO SUL (12500000)

RIO JURUÁ Cota 95% = 397 cm Cota 10% = 1166 cm Cota 5% = 1244 cm

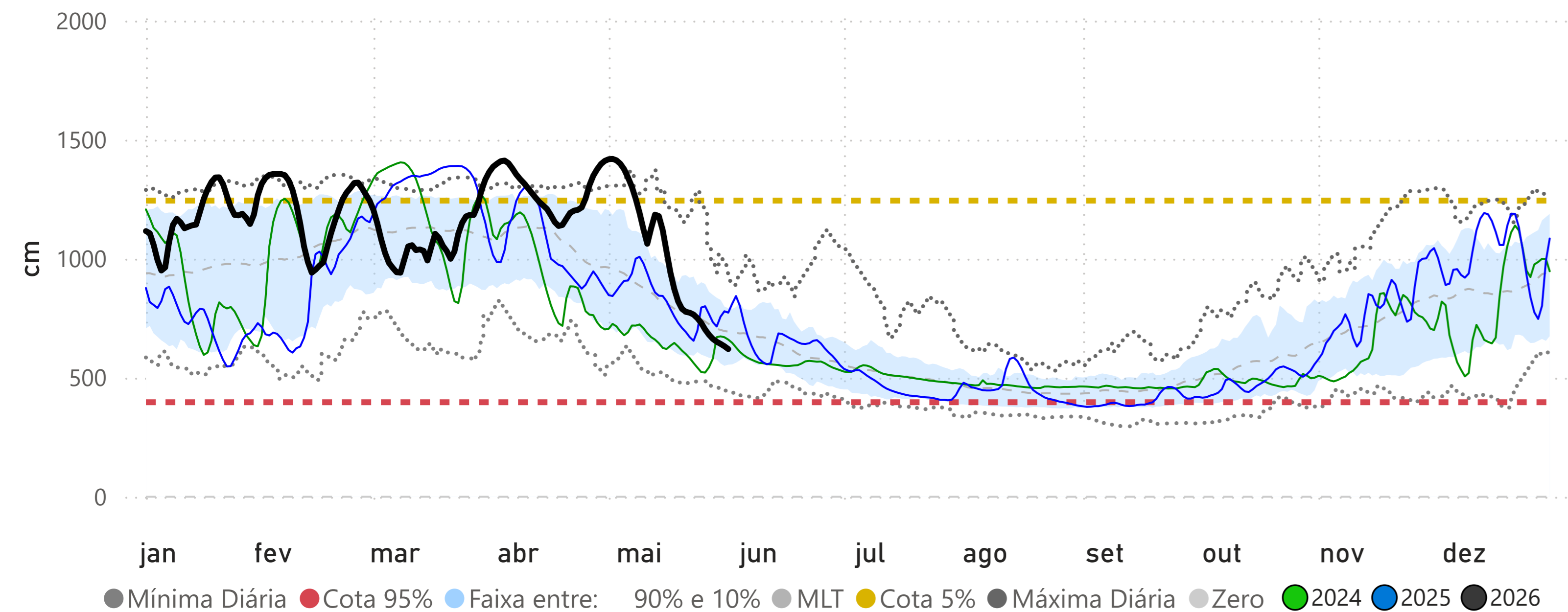

### IPIXUNA (12520000)

RIO JURUÁ Cota 95% = 255 cm Cota 10% = 1308 cm Cota 5% = 1324 cm

