

SENA MADUREIRA

(13310000) RIO IACO (18000 km²)

Data	Nível (cm)	Referência	Limite (cm)	Diferença (cm)
17/05/2026	540	Atenção	501	39
18/05/2026	492	Atenção	501	-9
19/05/2026	513	Atenção	501	12
20/05/2026	479	Atenção	501	-22
21/05/2026	455	Normal	418	37

LÁBREA

(13870000) RIO PURUS (226000 km²)

Data	Nível (cm)	Referência	Limite (cm)	Diferença (cm)
17/05/2026	2020	Atenção	2056	-37
18/05/2026	2013	Atenção	2056	-43
19/05/2026	2005	Atenção	2056	-51
20/05/2026	1996	Atenção	2056	-61
21/05/2026	2087	Alerta	2072	15

BERURI

(13990000) RIO PURUS (378000 km²)

Data	Nível (cm)	Referência	Limite (cm)	Diferença (cm)
17/05/2026	1971	Atenção	1950	21
18/05/2026	1974	Atenção	1950	24
19/05/2026	1975	Alerta	2000	-25
20/05/2026	s/inf	-	-	-
21/05/2026	s/inf	-	-	-

ESPALHA (Seringal Belo Horizonte)

(13572000) RIOZINHO DA ROLA ou RIO BRA (3210 km²)

Data	Nível (cm)	Referência	Limite (cm)	Diferença (cm)
17/05/2026	492	Normal	214	278
18/05/2026	475	Normal	214	261
19/05/2026	491	Normal	214	277
20/05/2026	499	Normal	214	285
21/05/2026	469	Normal	214	255

ARUMÃ - JUSANTE

(13962000) RIO PURUS (366000 km²)

Data	Nível (cm)	Referência	Limite (cm)	Diferença (cm)
17/05/2026	2036	Alerta	2094	-58
18/05/2026	2036	Alerta	2094	-58
19/05/2026	2039	Alerta	2094	-56
20/05/2026	2041	Alerta	2094	-54
21/05/2026	2042	Alerta	2094	-52

XAPURI

(13550000) RIO ACRE (8270 km²)

Data	Nível (cm)	Referência	Limite (cm)	Diferença (cm)
17/05/2026	311	Normal	311	0
18/05/2026	323	Normal	311	12
19/05/2026	331	Normal	311	20
20/05/2026	371	Normal	311	60
21/05/2026	437	Normal	311	126

VALPARAÍSO - MONTANTE

(13710001) RIO PURUS (105000 km²)

Data	Nível (cm)	Referência	Limite (cm)	Diferença (cm)
17/05/2026	1074	Normal	809	265
18/05/2026	1001	Normal	809	192
19/05/2026	944	Normal	809	135
20/05/2026	913	Normal	809	104
21/05/2026	903	Normal	809	94

BRASILÉIA

(13470000) RIO ACRE (7020 km²)

Data	Nível (cm)	Referência	Limite (cm)	Diferença (cm)
17/05/2026	196	Normal	208	-12
18/05/2026	186	Normal	208	-22
19/05/2026	265	Normal	208	57
20/05/2026	375	Normal	208	167
21/05/2026	334	Normal	208	126

RIO BRANCO

(13600002) RIO ACRE (23500 km²)

Data	Nível (cm)	Referência	Limite (cm)	Diferença (cm)
17/05/2026	559	Normal	383	176
18/05/2026	516	Normal	383	133
19/05/2026	486	Normal	383	103
20/05/2026	482	Normal	383	99
21/05/2026	499	Normal	383	116

Fonte: Hidrotelemetria/ANA



IPIXUNA
(12520000) RIO JURUÁ (56100 km²)

Data	Nível (cm)	Referência	Limite (cm)	Diferença (cm)
17/05/2026	1332	Alerta	1324	8
18/05/2026	1338	Alerta	1324	14
19/05/2026	1331	Alerta	1324	7
20/05/2026	1312	Atenção	1308	4
21/05/2026	s/inf	-	-	-

CRUZEIRO DO SUL
(12500000) RIO JURUÁ (37800 km²)

Data	Nível (cm)	Referência	Limite (cm)	Diferença (cm)
17/05/2026	942	Atenção	1166	-224
18/05/2026	873	Normal	707	166
19/05/2026	821	Normal	707	114
20/05/2026	789	Normal	707	82
21/05/2026	780	Normal	707	73

PORTO WALTER
(12390000) RIO JURUÁ (22200 km²)

Data	Nível (cm)	Referência	Limite (cm)	Diferença (cm)
17/05/2026	s/inf	-	-	-
18/05/2026	s/inf	-	-	-
19/05/2026	s/inf	-	-	-
20/05/2026	s/inf	-	-	-
21/05/2026	s/inf	-	-	-

Telemetria Inoperante

THAUMATURGO
(12370000) RIO JURUÁ (16100 km²)

Data	Nível (cm)	Referência	Limite (cm)	Diferença (cm)
17/05/2026	355	Normal	422	-67
18/05/2026	349	Normal	422	-74
19/05/2026	364	Normal	422	-59
20/05/2026	357	Normal	422	-65
21/05/2026	353	Normal	422	-69

FORTE DAS GRAÇAS
(12842000) RIO JURUÁ (174000 km²)

Data	Nível (cm)	Referência	Limite (cm)	Diferença (cm)
17/05/2026	s/inf	-	-	-
18/05/2026	s/inf	-	-	-
19/05/2026	s/inf	-	-	-
20/05/2026	s/inf	-	-	-
21/05/2026	s/inf	-	-	-

Telemetria Inoperante

GAVIÃO
(12840000) RIO JURUÁ (164000 km²)

Data	Nível (cm)	Referência	Limite (cm)	Diferença (cm)
17/05/2026	3056	Atenção	3086	-30
18/05/2026	3055	Atenção	3086	-31
19/05/2026	s/inf	-	-	-
20/05/2026	s/inf	-	-	-
21/05/2026	s/inf	-	-	-

SANTOS DUMONT
(12700000) RIO JURUÁ (144000 km²)

Data	Nível (cm)	Referência	Limite (cm)	Diferença (cm)
17/05/2026	2078	Atenção	2061	17
18/05/2026	2076	Atenção	2061	15
19/05/2026	2064	Atenção	2061	3
20/05/2026	2063	Atenção	2061	2
21/05/2026	2059	Atenção	2061	-2

EIRUNEPÉ - MONTANTE
(12550000) RIO JURUÁ (77300 km²)

Data	Nível (cm)	Referência	Limite (cm)	Diferença (cm)
17/05/2026	s/inf	-	-	-
18/05/2026	s/inf	-	-	-
19/05/2026	s/inf	-	-	-
20/05/2026	s/inf	-	-	-
21/05/2026	s/inf	-	-	-

Telemetria Inoperante

Fonte: Hidrotelemetria/ANA

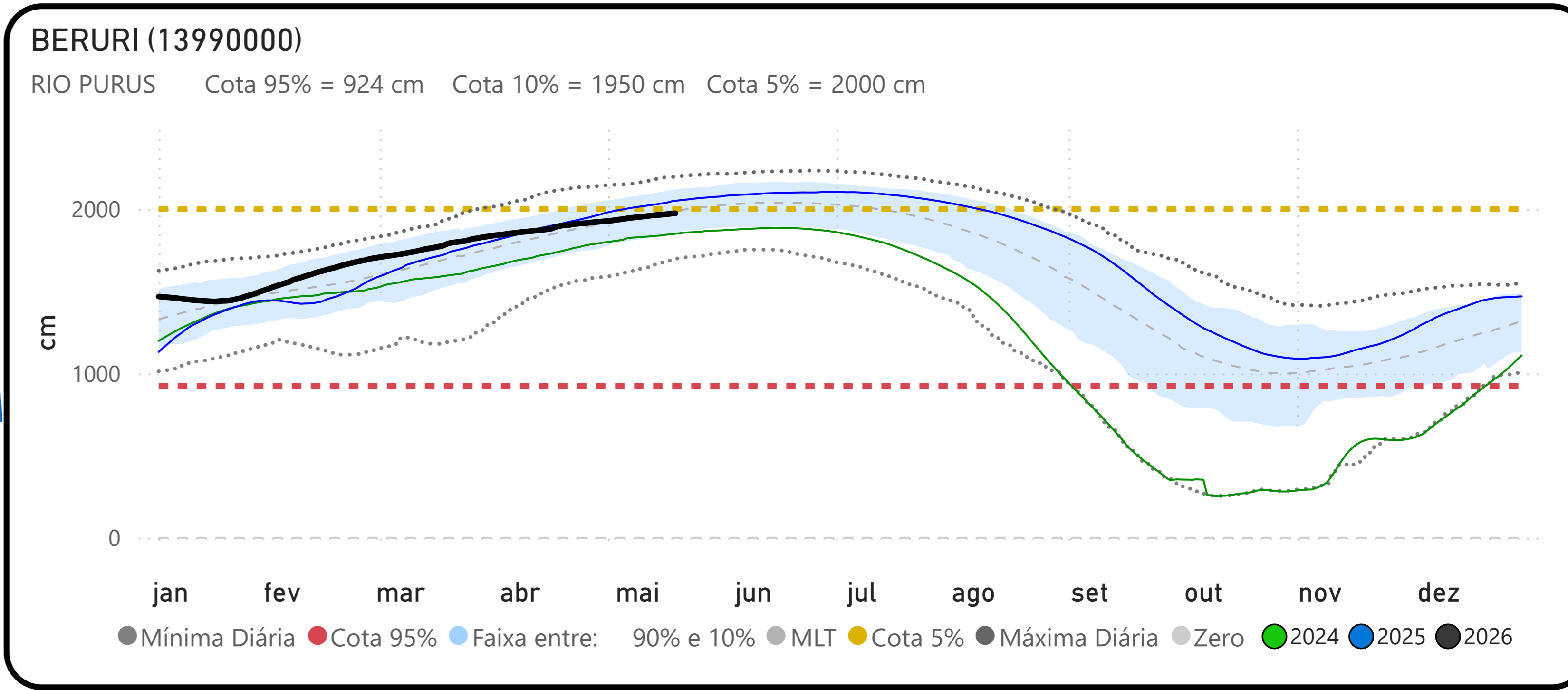
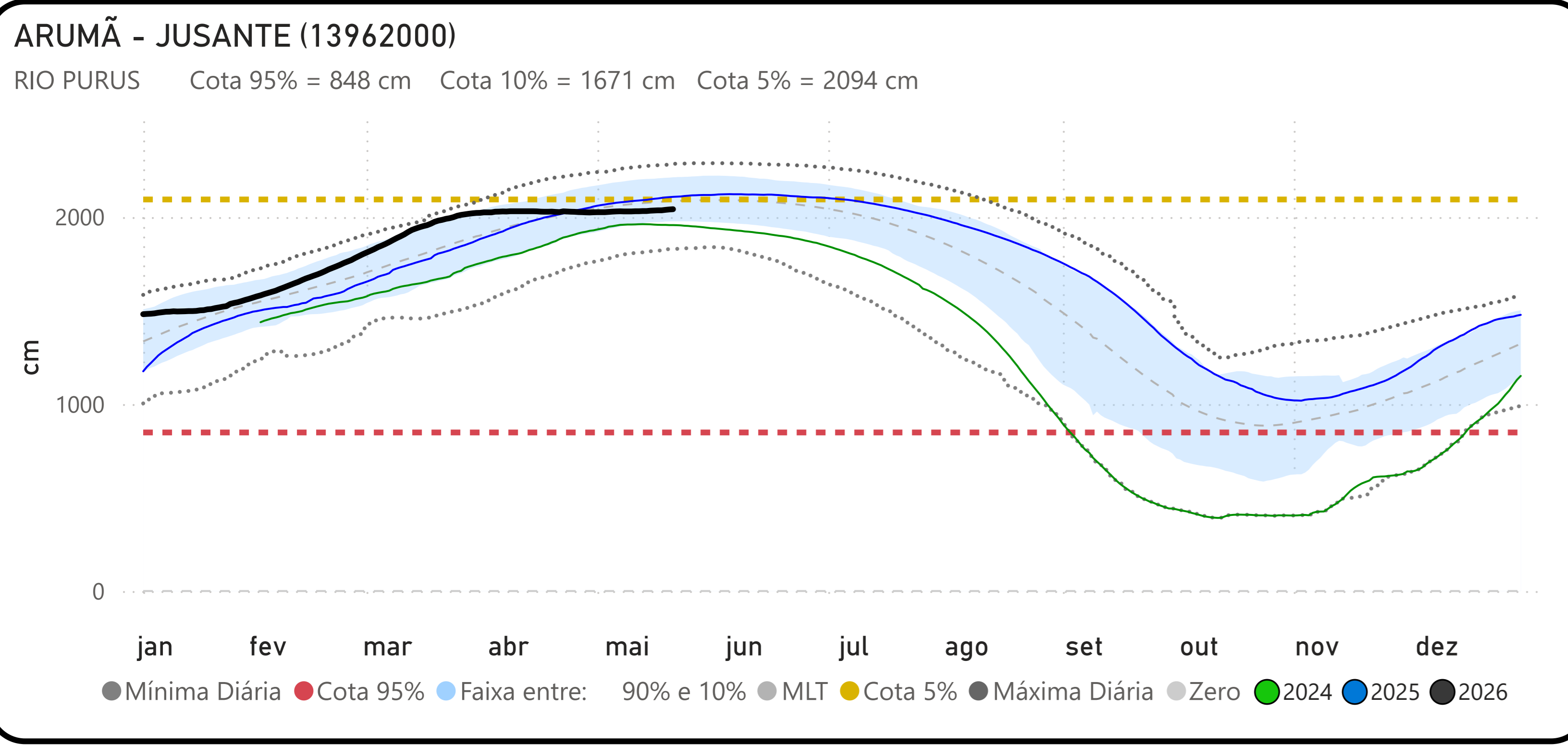
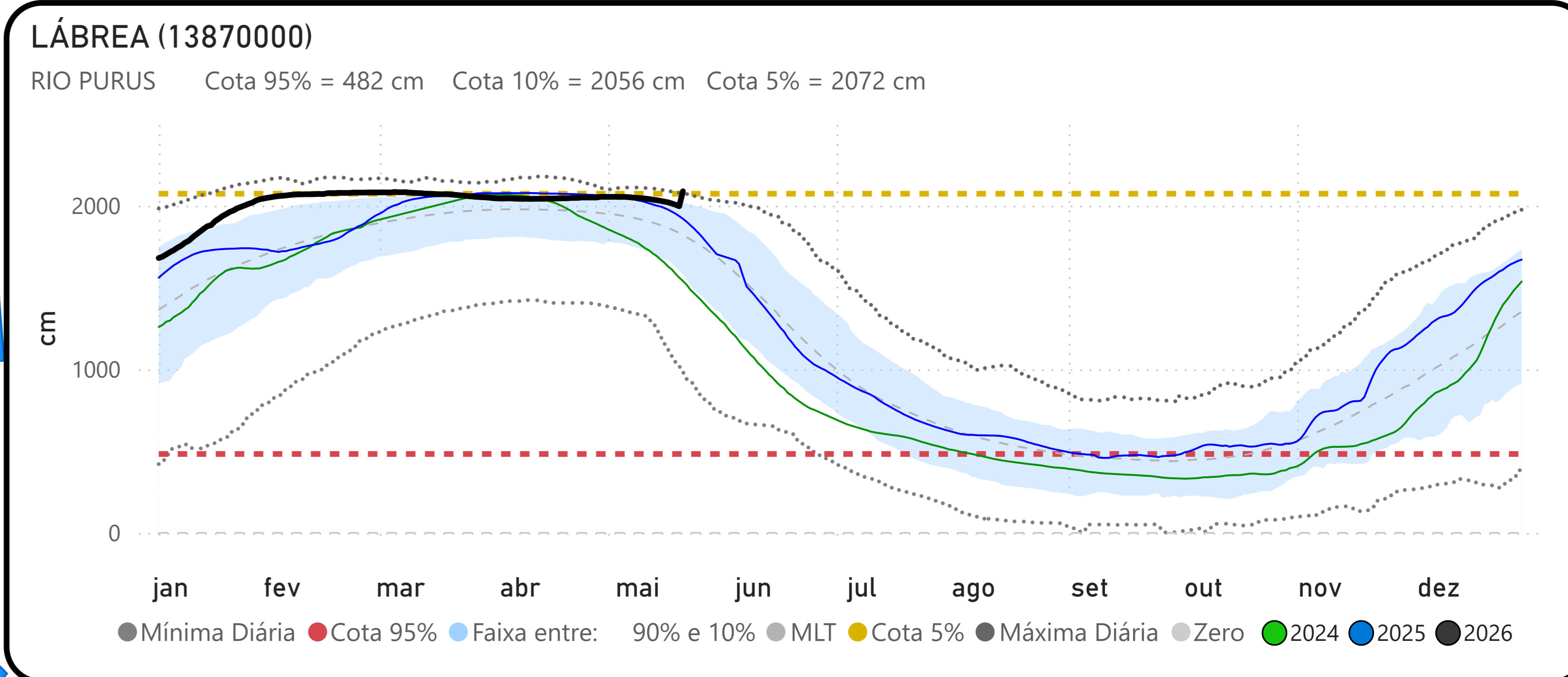
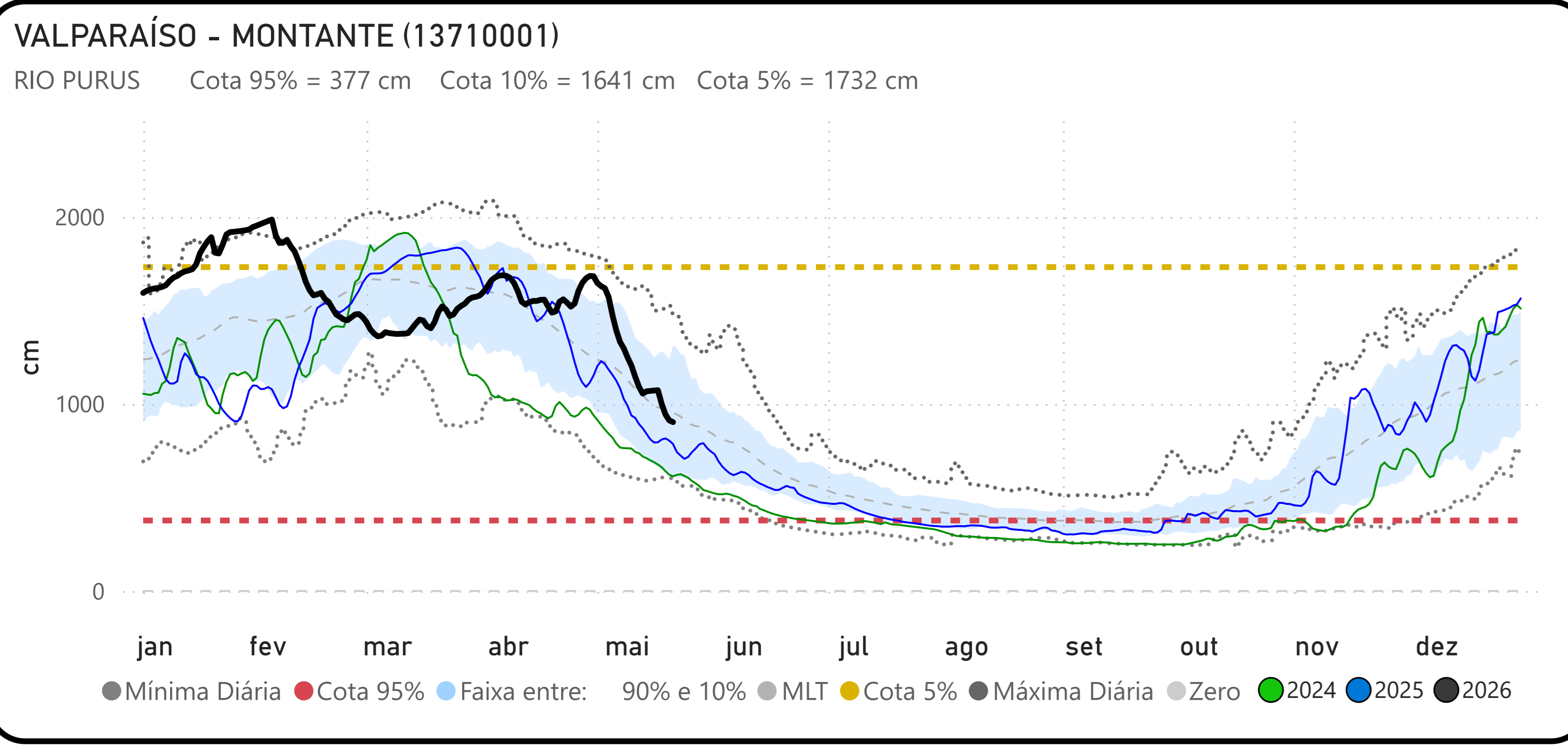
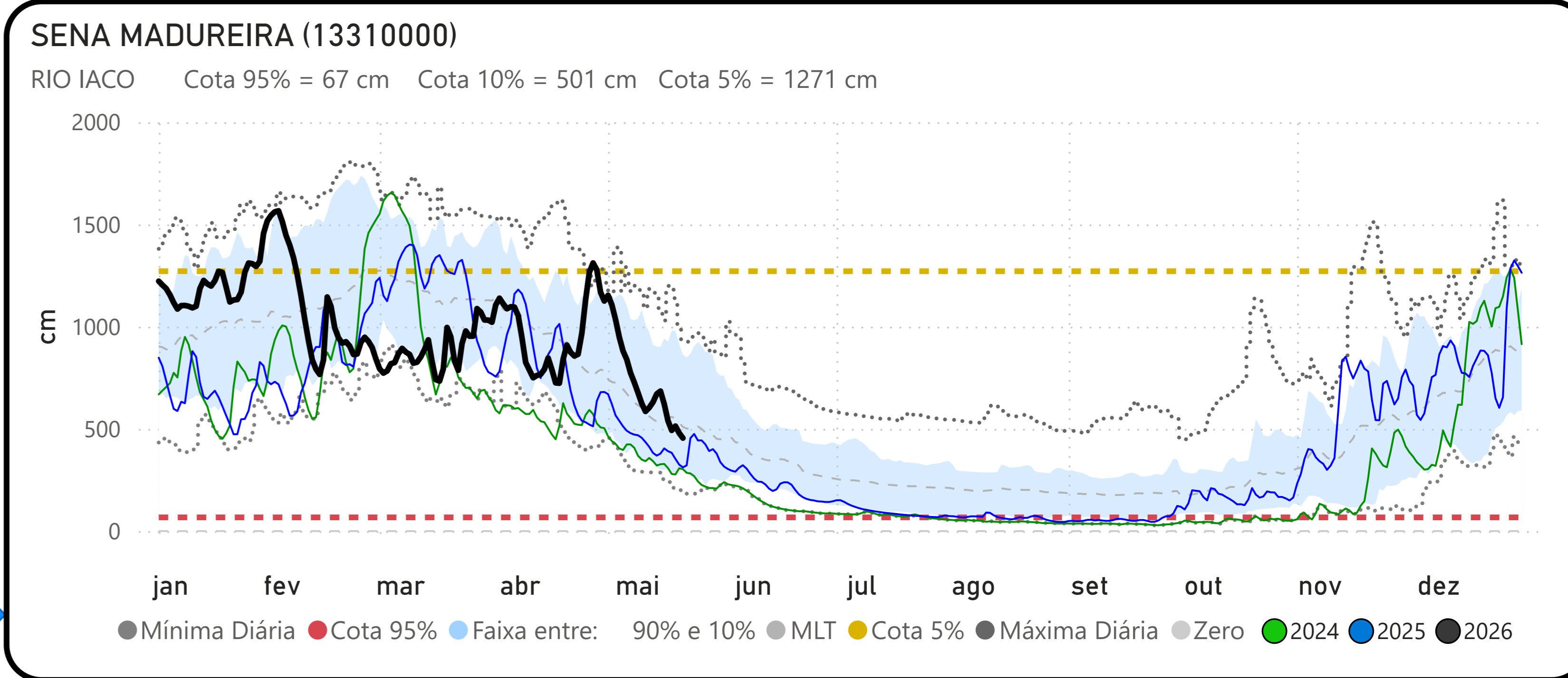
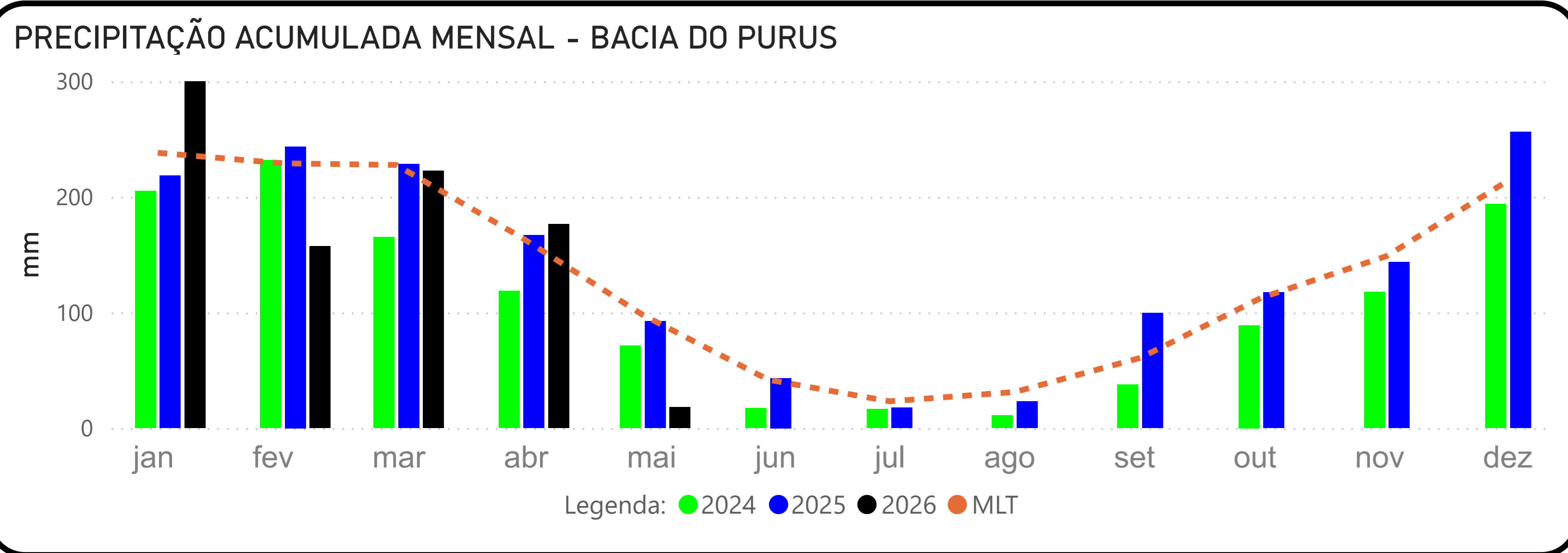

Fonte: Hidrotelemetria/ANA e MERGE/INPE

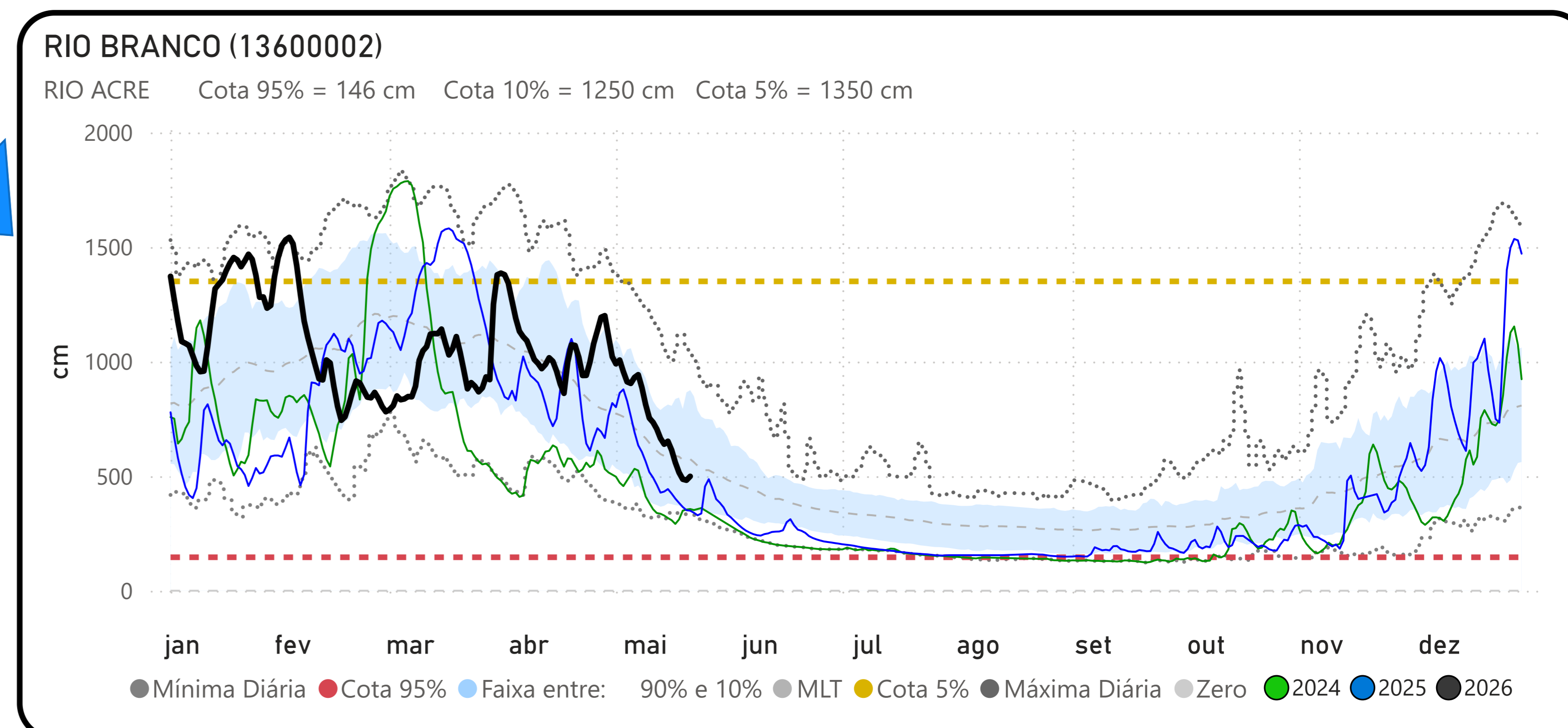
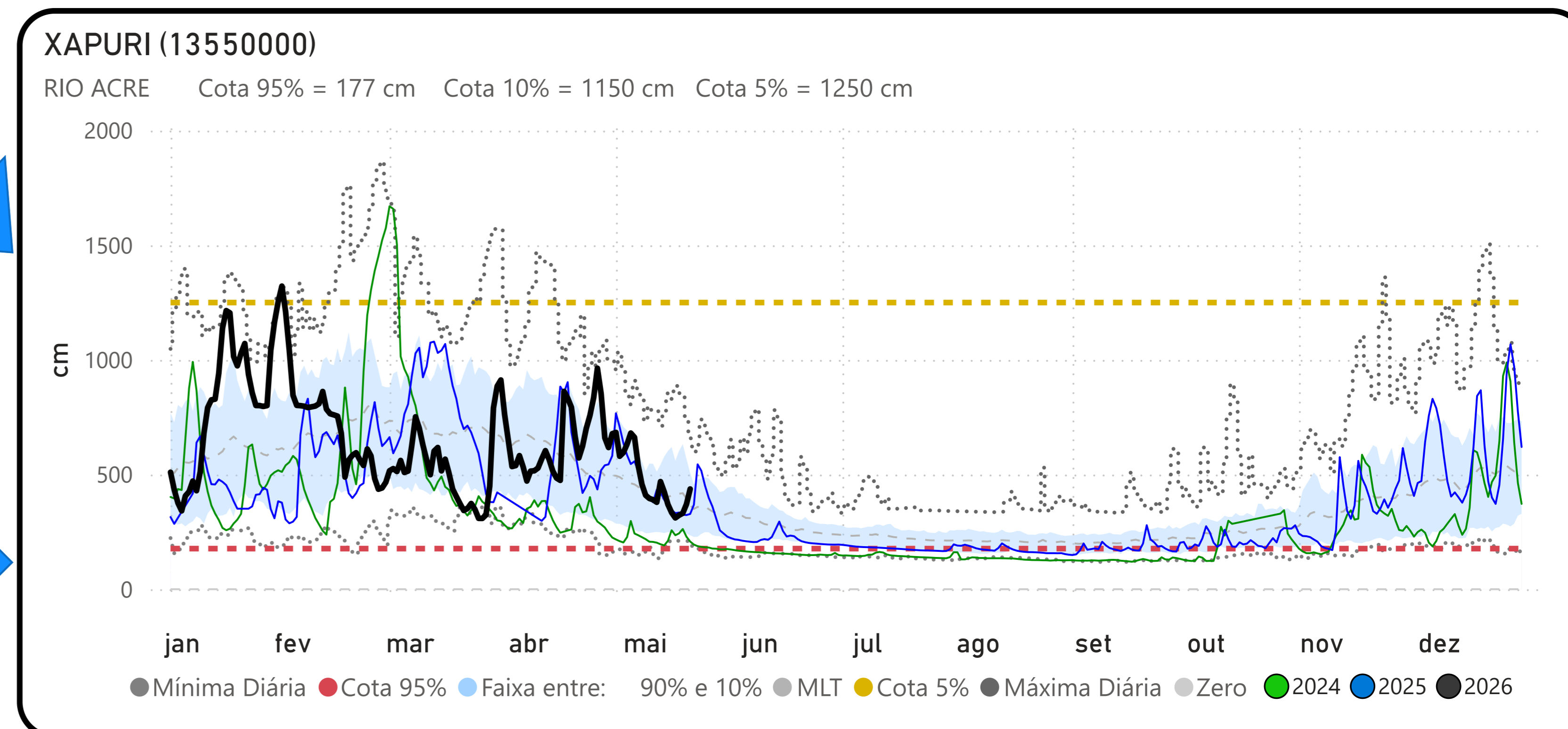
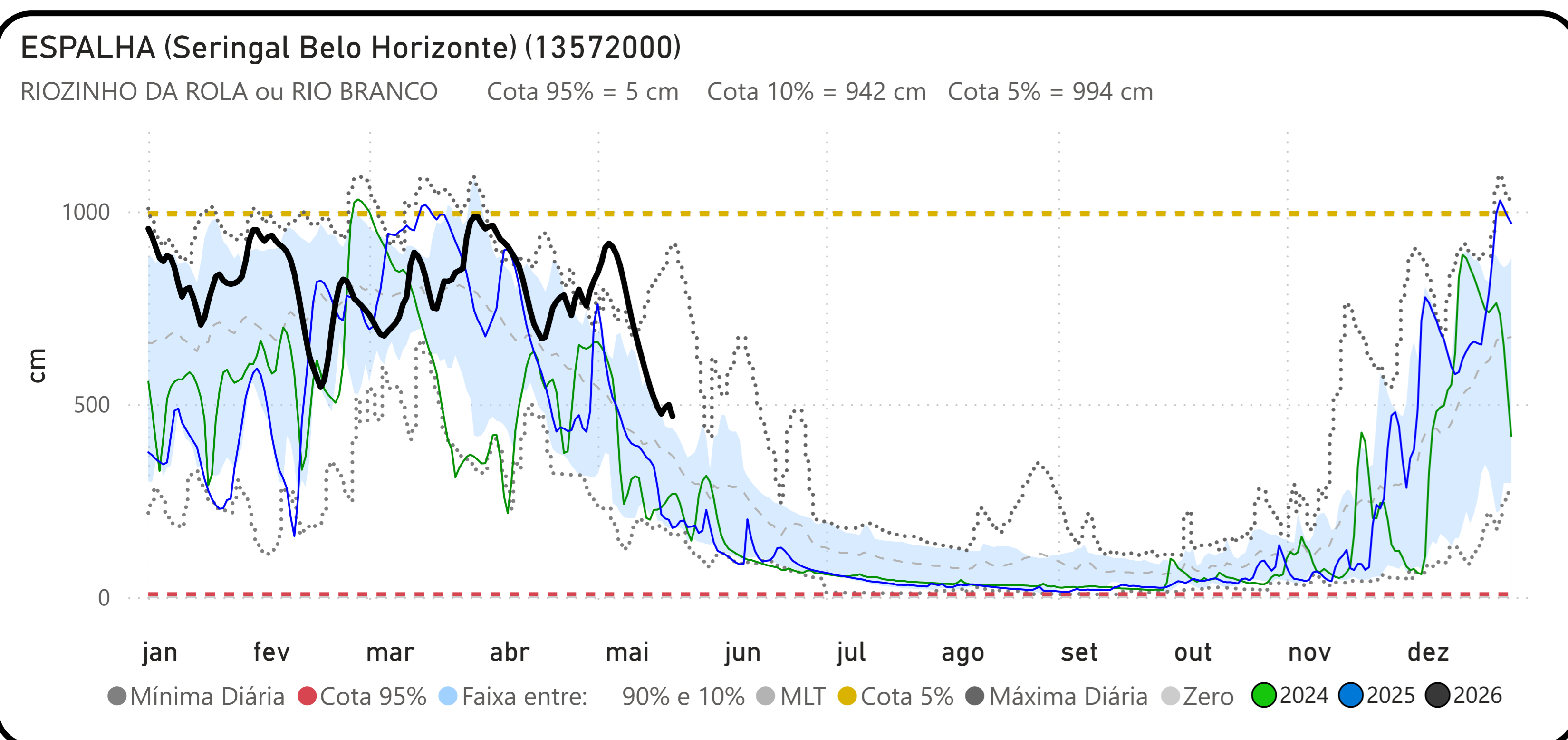
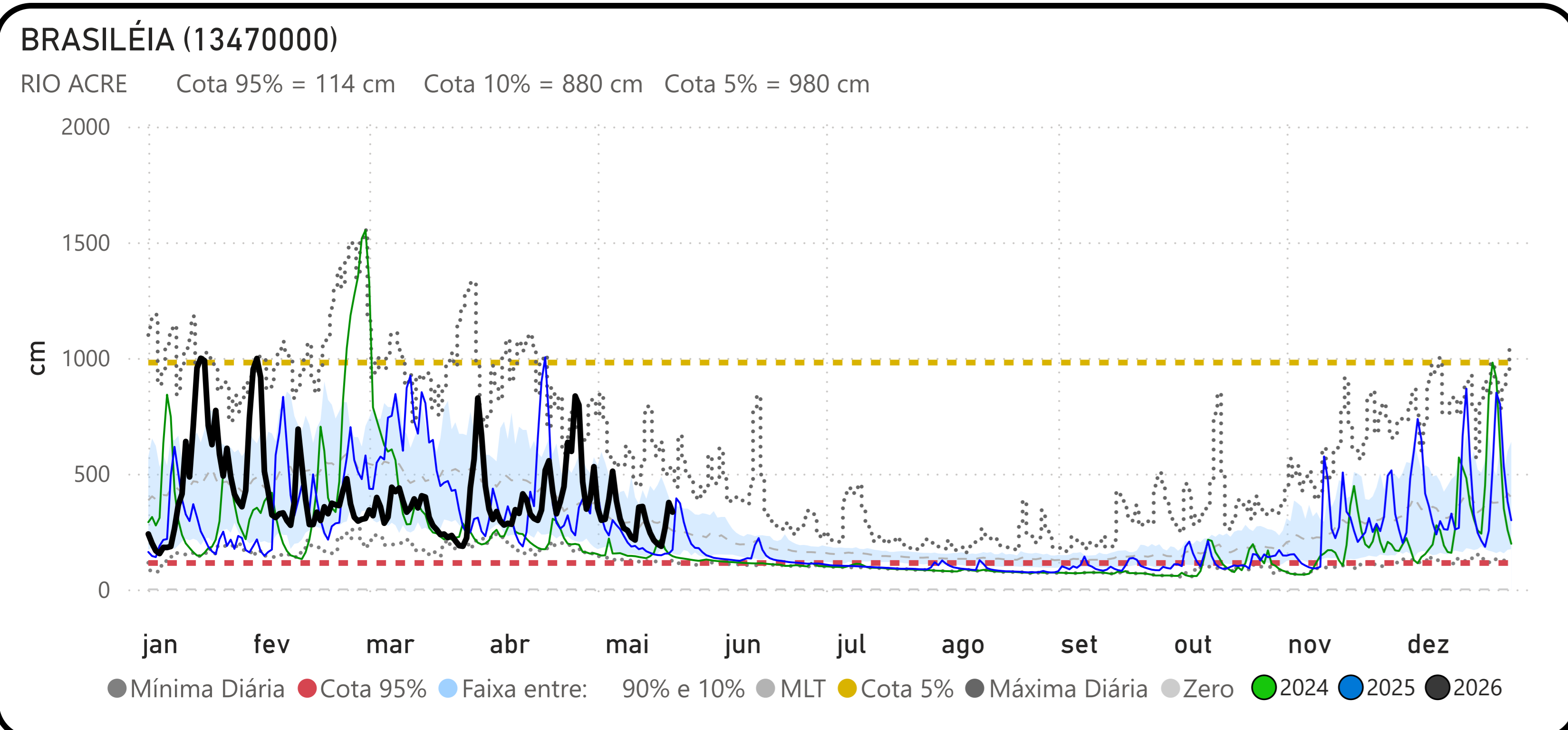

PRECIPITAÇÃO ACUMULADA MENSAL - BACIA DO JURUÁ

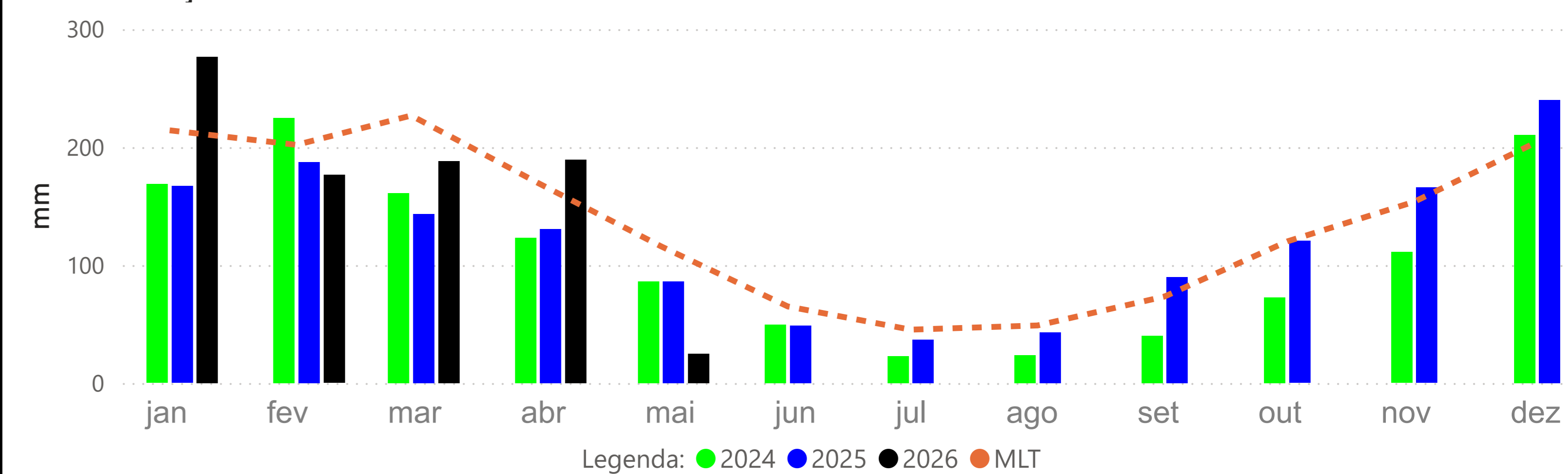

VALPARAÍSO - MONTANTE (13710001)

RIO PURUS Cota 95% = 377 cm Cota 10% = 1641 cm Cota 5% = 1732 cm

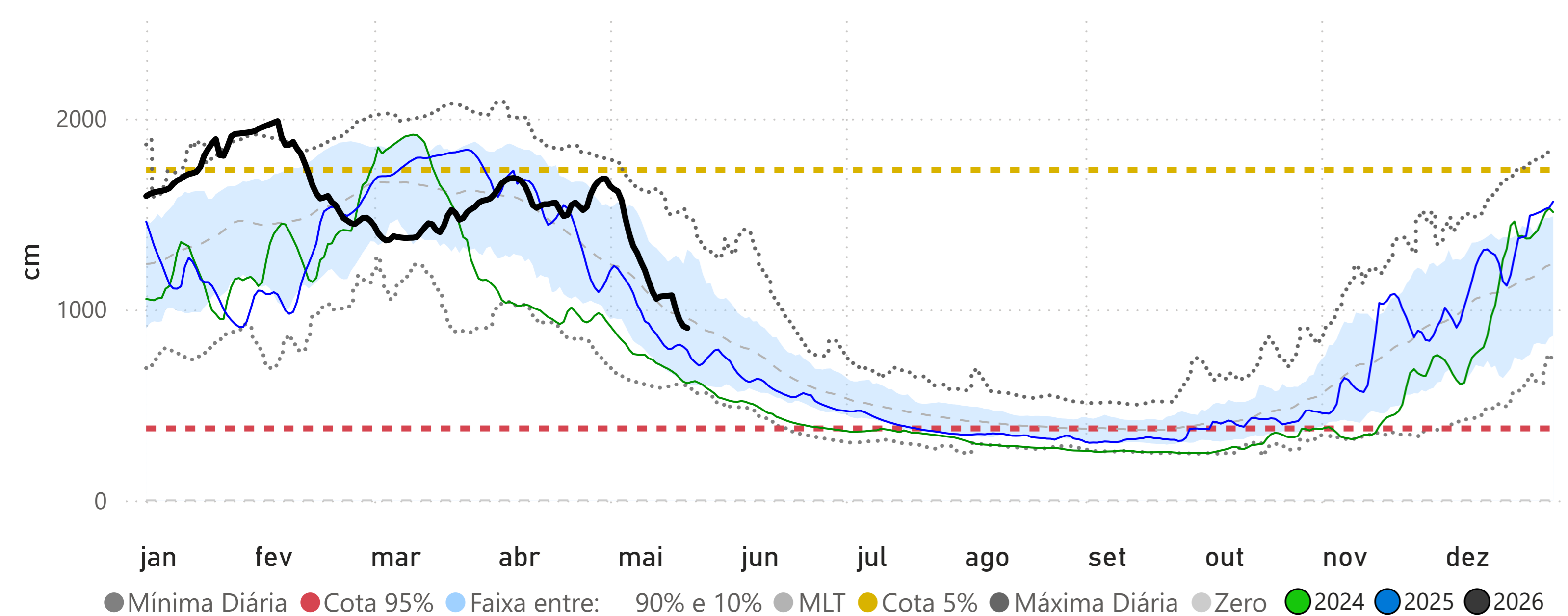

CRUZEIRO DO SUL (12500000)

RIO JURUÁ Cota 95% = 397 cm Cota 10% = 1166 cm Cota 5% = 1244 cm

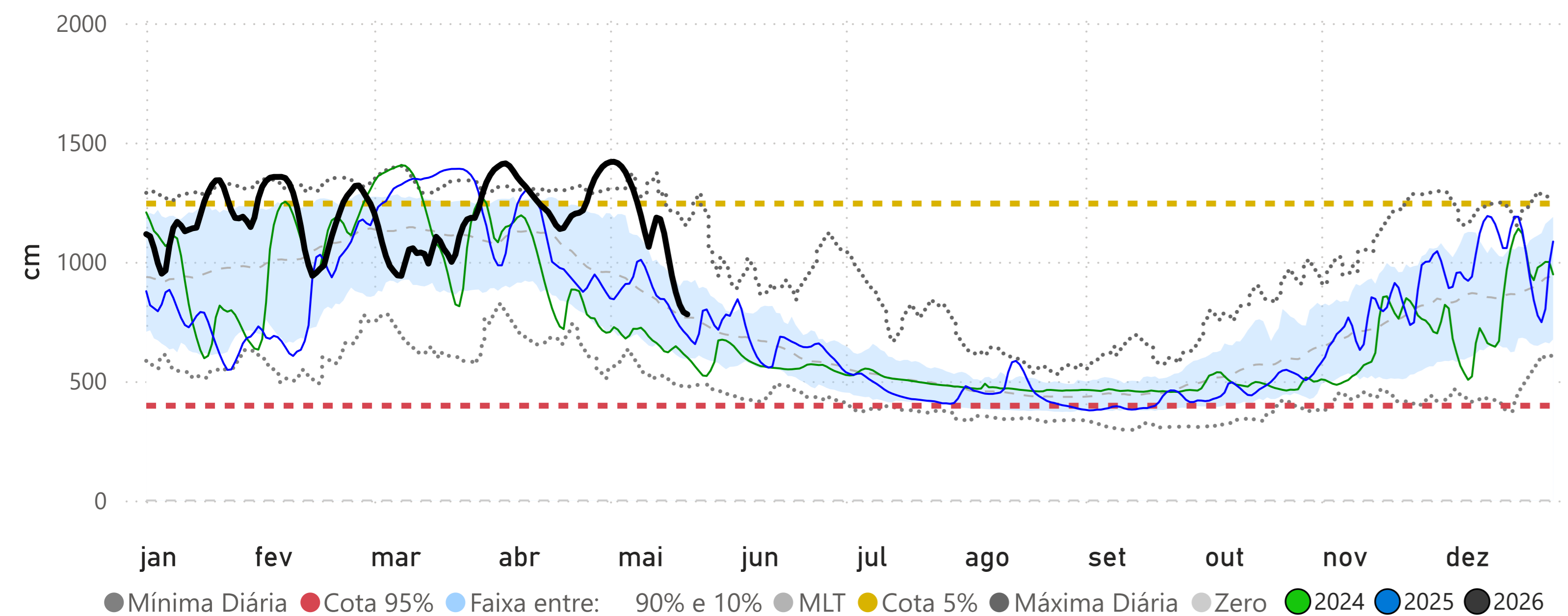

PORTO WALTER (12390000)

RIO JURUÁ Cota 95% = 115 cm Cota 10% = 804 cm Cota 5% = 909 cm

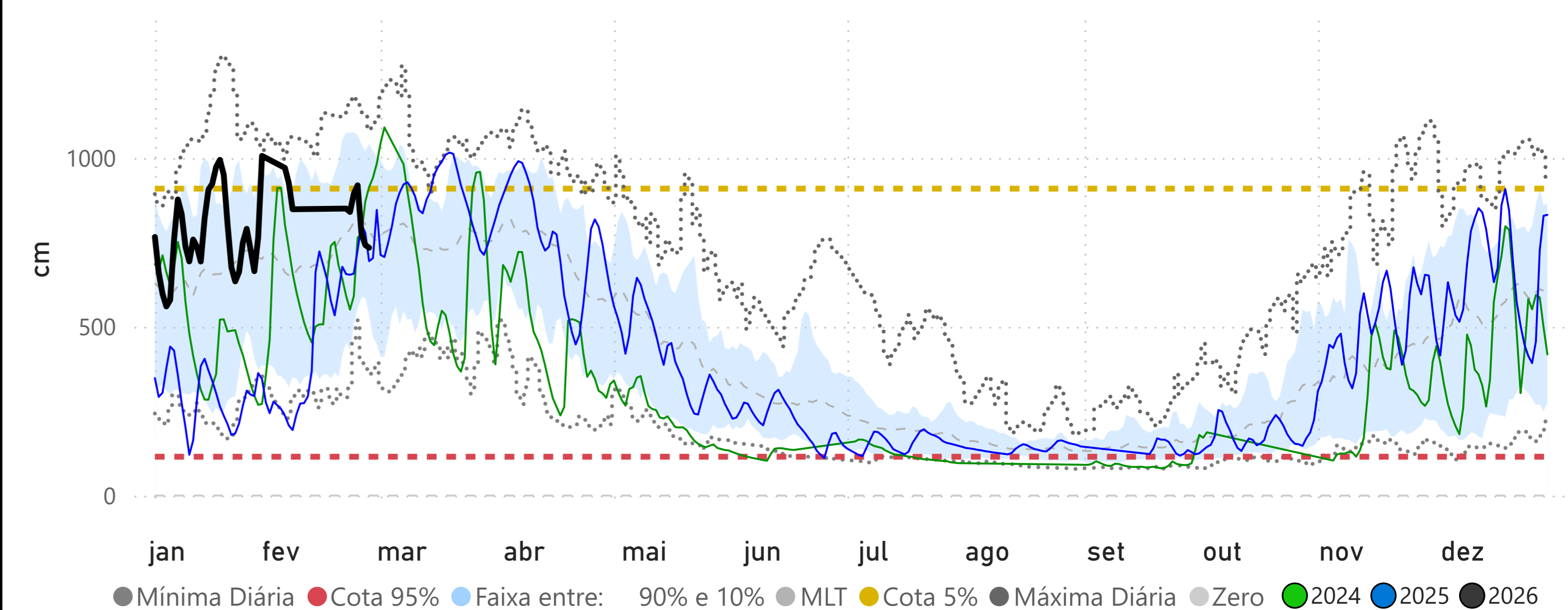

IPIXUNA (12520000)

RIO JURUÁ Cota 95% = 255 cm Cota 10% = 1308 cm Cota 5% = 1324 cm

