

Estação fluviométrica

SENA MADUREIRA

(13310000) RIO IACO (18000 km²)

Data	Nível (cm)	Referência	Limite (cm)	Diferença (cm)
09/05/2026	677	Atenção	501	176
10/05/2026	624	Atenção	501	123
11/05/2026	585	Atenção	501	84
12/05/2026	604	Atenção	501	103
13/05/2026	630	Atenção	501	129

ESPALHA (Seringal Belo Horizonte)

(13572000) RIOZINHO DA ROLA ou RIO BRA (3210 km²)

Data	Nível (cm)	Referência	Limite (cm)	Diferença (cm)
09/05/2026	770	Atenção	942	-172
10/05/2026	725	Atenção	942	-217
11/05/2026	686	Atenção	942	-256
12/05/2026	649	Atenção	942	-293
13/05/2026	618	Atenção	942	-324

XAPURI

(13550000) RIO ACRE (8270 km²)

Data	Nível (cm)	Referência	Limite (cm)	Diferença (cm)
09/05/2026	410	Normal	311	99
10/05/2026	396	Normal	311	85
11/05/2026	390	Normal	311	79
12/05/2026	379	Normal	311	68
13/05/2026	469	Normal	311	158

BRASILÉIA

(13470000) RIO ACRE (7020 km²)

Data	Nível (cm)	Referência	Limite (cm)	Diferença (cm)
09/05/2026	255	Normal	208	47
10/05/2026	225	Normal	208	17
11/05/2026	213	Normal	208	5
12/05/2026	355	Normal	208	147
13/05/2026	372	Normal	208	164

LÁBREA

(13870000) RIO PURUS (226000 km²)

Data	Nível (cm)	Referência	Limite (cm)	Diferença (cm)
09/05/2026	2047	Atenção	2056	-10
10/05/2026	2044	Atenção	2056	-12
11/05/2026	2042	Atenção	2056	-14
12/05/2026	2040	Atenção	2056	-17
13/05/2026	2036	Atenção	2056	-20

BERURI

(13990000) RIO PURUS (378000 km²)

Data	Nível (cm)	Referência	Limite (cm)	Diferença (cm)
09/05/2026	1953	Atenção	1950	3
10/05/2026	1955	Atenção	1950	5
11/05/2026	1957	Atenção	1950	7
12/05/2026	1960	Atenção	1950	10
13/05/2026	s/inf	-	-	-

ARUMÃ - JUSANTE

(13962000) RIO PURUS (366000 km²)

Data	Nível (cm)	Referência	Limite (cm)	Diferença (cm)
09/05/2026	2030	Alerta	2094	-64
10/05/2026	2030	Alerta	2094	-64
11/05/2026	2031	Alerta	2094	-63
12/05/2026	2031	Alerta	2094	-63
13/05/2026	2032	Alerta	2094	-62

VALPARAÍSO - MONTANTE

(13710001) RIO PURUS (105000 km²)

Data	Nível (cm)	Referência	Limite (cm)	Diferença (cm)
09/05/2026	1249	Atenção	1641	-393
10/05/2026	1206	Normal	809	397
11/05/2026	1147	Normal	809	338
12/05/2026	1092	Normal	809	283
13/05/2026	1061	Normal	809	252

RIO BRANCO

(13600002) RIO ACRE (23500 km²)

Data	Nível (cm)	Referência	Limite (cm)	Diferença (cm)
09/05/2026	812	Normal	383	429
10/05/2026	753	Normal	383	370
11/05/2026	735	Normal	383	352
12/05/2026	706	Normal	383	323
13/05/2026	672	Normal	383	289

Fonte: Hidrotelemetria/ANA

IPIXUNA

(12520000) RIO JURUÁ (56100 km²)

Data	Nível (cm)	Referência	Limite (cm)	Diferença (cm)
09/05/2026	1360	Alerta	1324	36
10/05/2026	1359	Alerta	1324	35
11/05/2026	1358	Alerta	1324	34
12/05/2026	1358	Alerta	1324	34
13/05/2026	1357	Alerta	1324	33

CRUZEIRO DO SUL

(12500000) RIO JURUÁ (37800 km²)

Data	Nível (cm)	Referência	Limite (cm)	Diferença (cm)
09/05/2026	1193	Atenção	1166	27
10/05/2026	1124	Atenção	1166	-42
11/05/2026	1063	Atenção	1166	-103
12/05/2026	1128	Atenção	1166	-38
13/05/2026	1182	Atenção	1166	16

PORTO WALTER

(12390000) RIO JURUÁ (22200 km²)

Data	Nível (cm)	Referência	Limite (cm)	Diferença (cm)
09/05/2026	s/inf	-	-	-
10/05/2026	s/inf	-	-	-
11/05/2026	s/inf	-	-	-
12/05/2026	s/inf	-	-	-
13/05/2026	s/inf	-	-	-

Telemetria Inoperante

THAUMATURGO

(12370000) RIO JURUÁ (16100 km²)

Data	Nível (cm)	Referência	Limite (cm)	Diferença (cm)
09/05/2026	481	Normal	422	59
10/05/2026	649	Atenção	809	-160
11/05/2026	960	Alerta	928	32
12/05/2026	713	Atenção	809	-96
13/05/2026	539	Normal	422	117

FORTE DAS GRAÇAS

(12842000) RIO JURUÁ (174000 km²)

Data	Nível (cm)	Referência	Limite (cm)	Diferença (cm)
09/05/2026	2759	Alerta	2748	11
10/05/2026	2759	Alerta	2748	11
11/05/2026	s/inf	-	-	-
12/05/2026	s/inf	-	-	-
13/05/2026	s/inf	-	-	-

GAVIÃO

(12840000) RIO JURUÁ (164000 km²)

Data	Nível (cm)	Referência	Limite (cm)	Diferença (cm)
09/05/2026	s/inf	-	-	-
10/05/2026	s/inf	-	-	-
11/05/2026	s/inf	-	-	-
12/05/2026	s/inf	-	-	-
13/05/2026	s/inf	-	-	-

Telemetria Inoperante

SANTOS DUMONT

(12700000) RIO JURUÁ (144000 km²)

Data	Nível (cm)	Referência	Limite (cm)	Diferença (cm)
09/05/2026	2062	Atenção	2061	1
10/05/2026	2068	Atenção	2061	7
11/05/2026	2074	Atenção	2061	13
12/05/2026	2079	Atenção	2061	18
13/05/2026	2081	Alerta	2099	-18

EIRUNEPÉ - MONTANTE

(12550000) RIO JURUÁ (77300 km²)

Data	Nível (cm)	Referência	Limite (cm)	Diferença (cm)
09/05/2026	1665	Alerta	1625	40
10/05/2026	1662	Alerta	1625	37
11/05/2026	s/inf	-	-	-
12/05/2026	1650	Alerta	1625	25
13/05/2026	1646	Alerta	1625	21

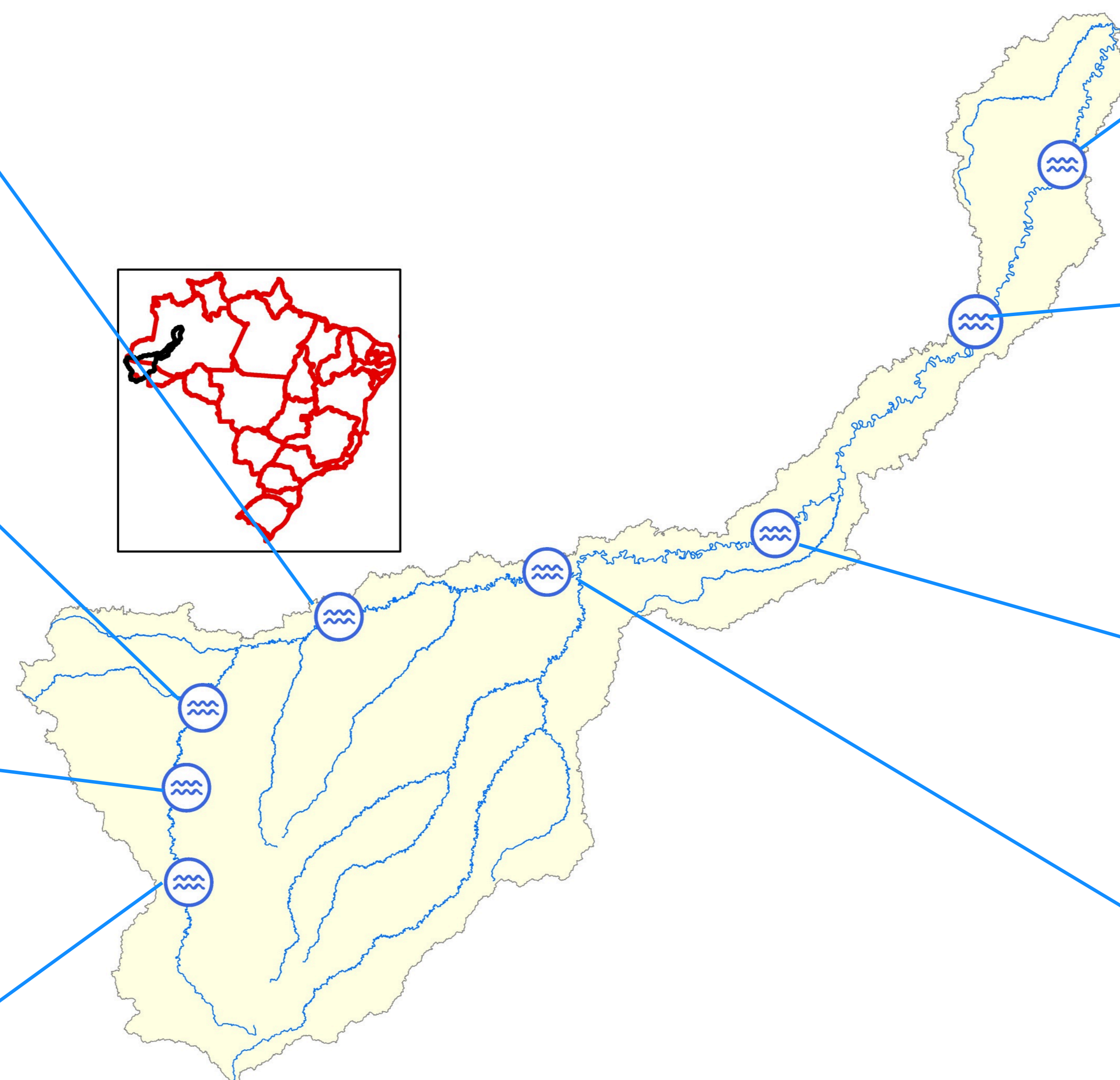

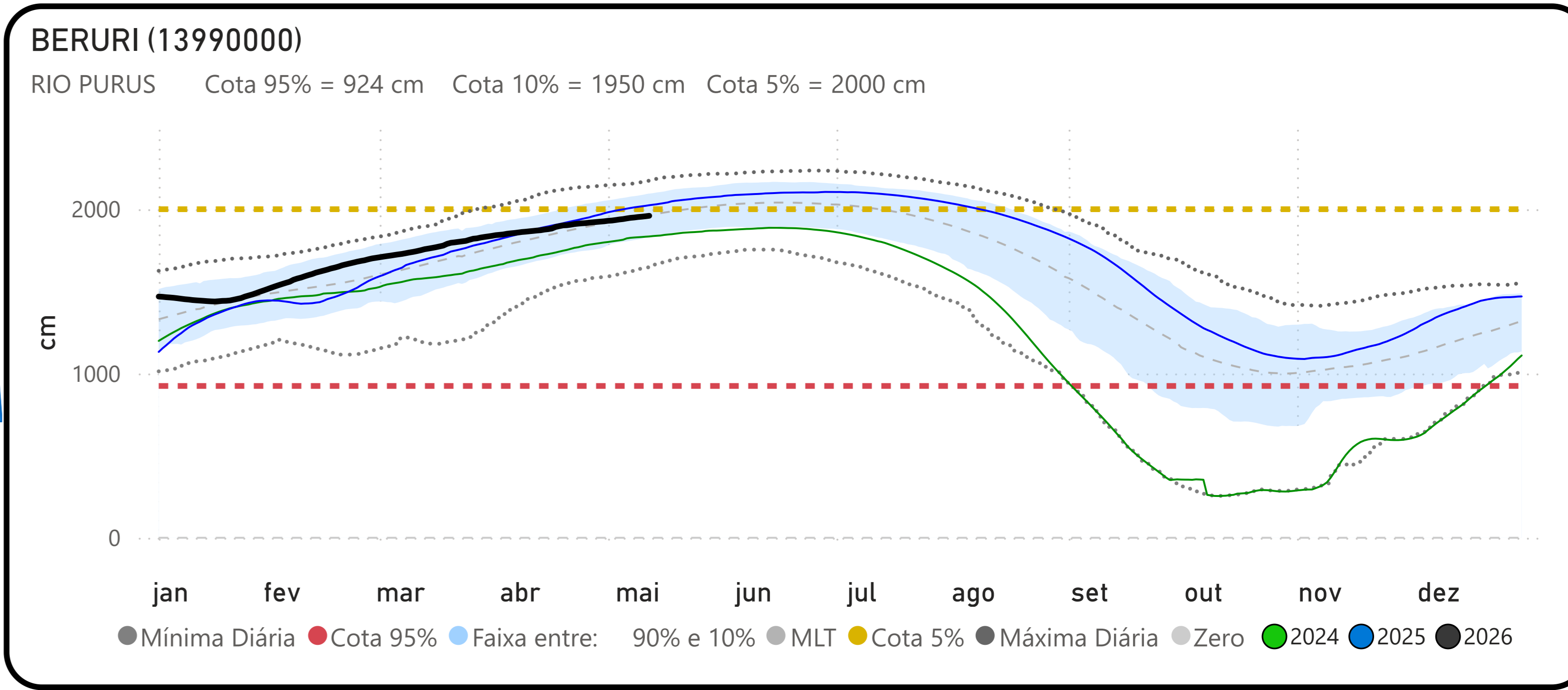
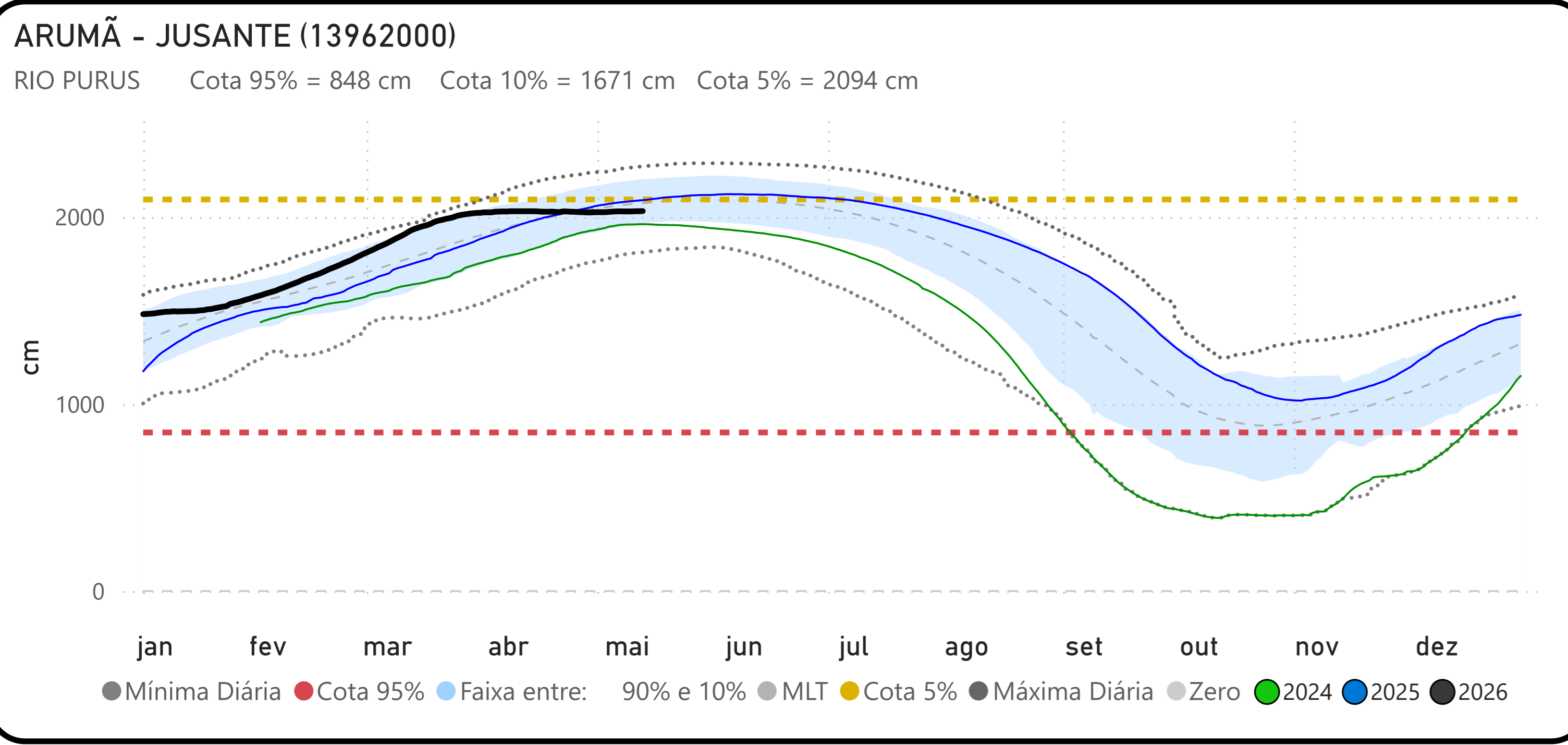
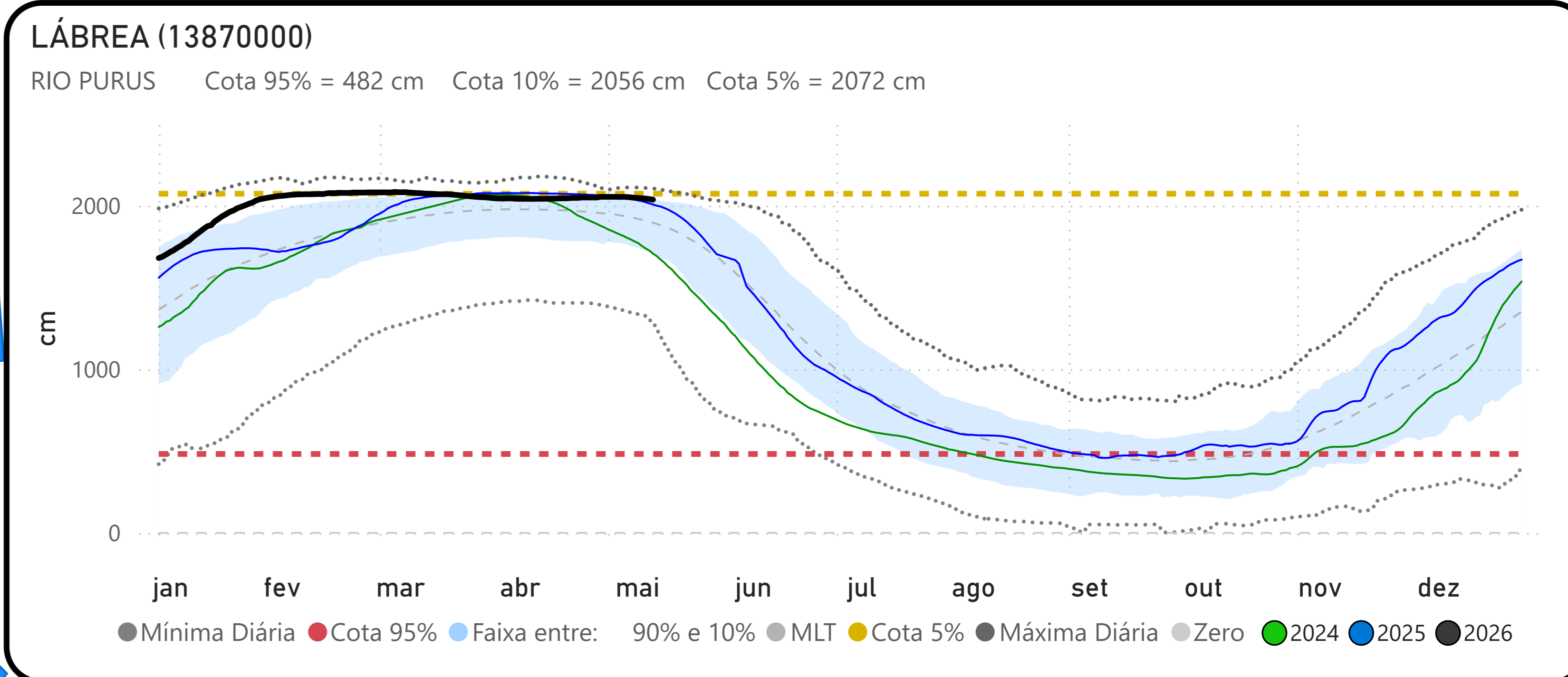
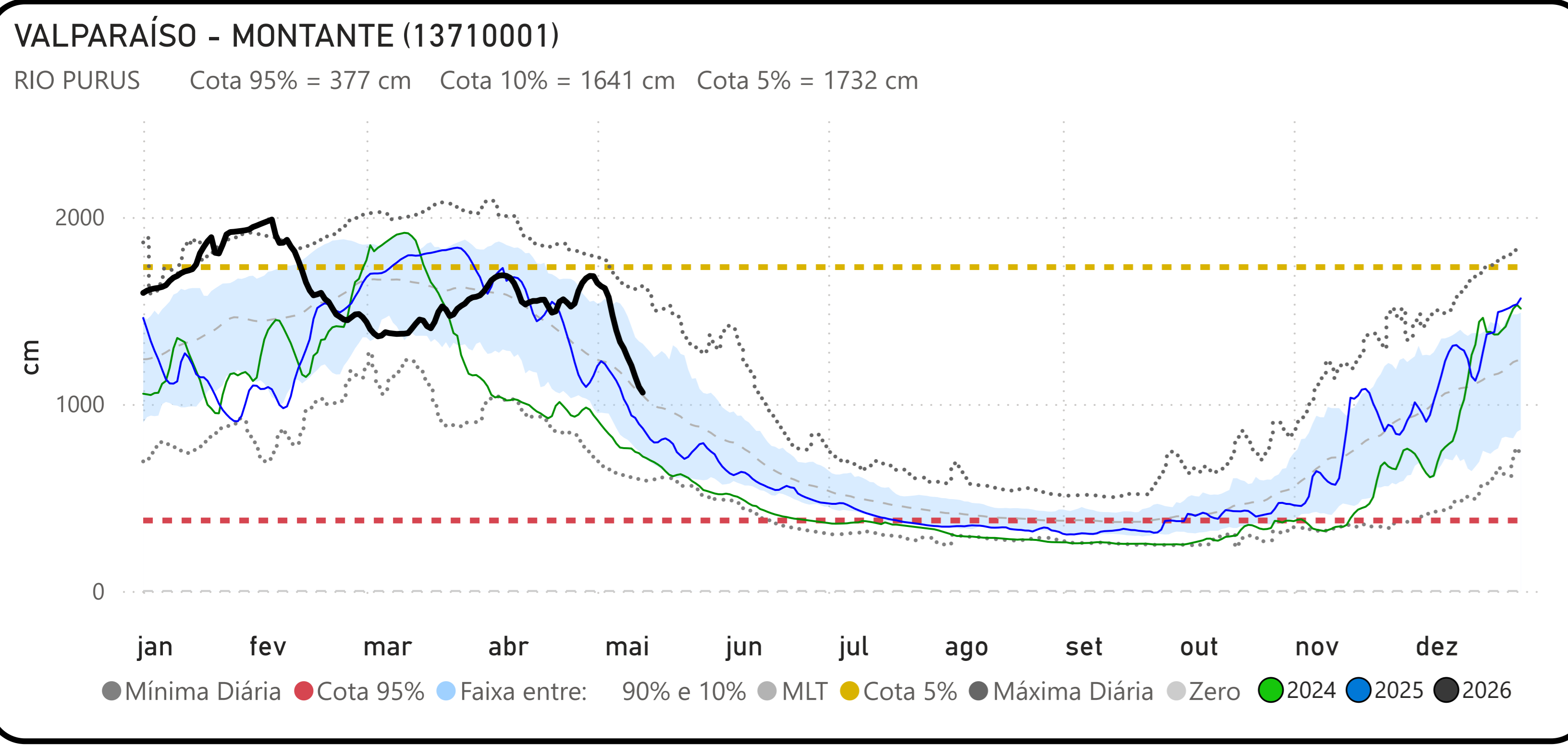
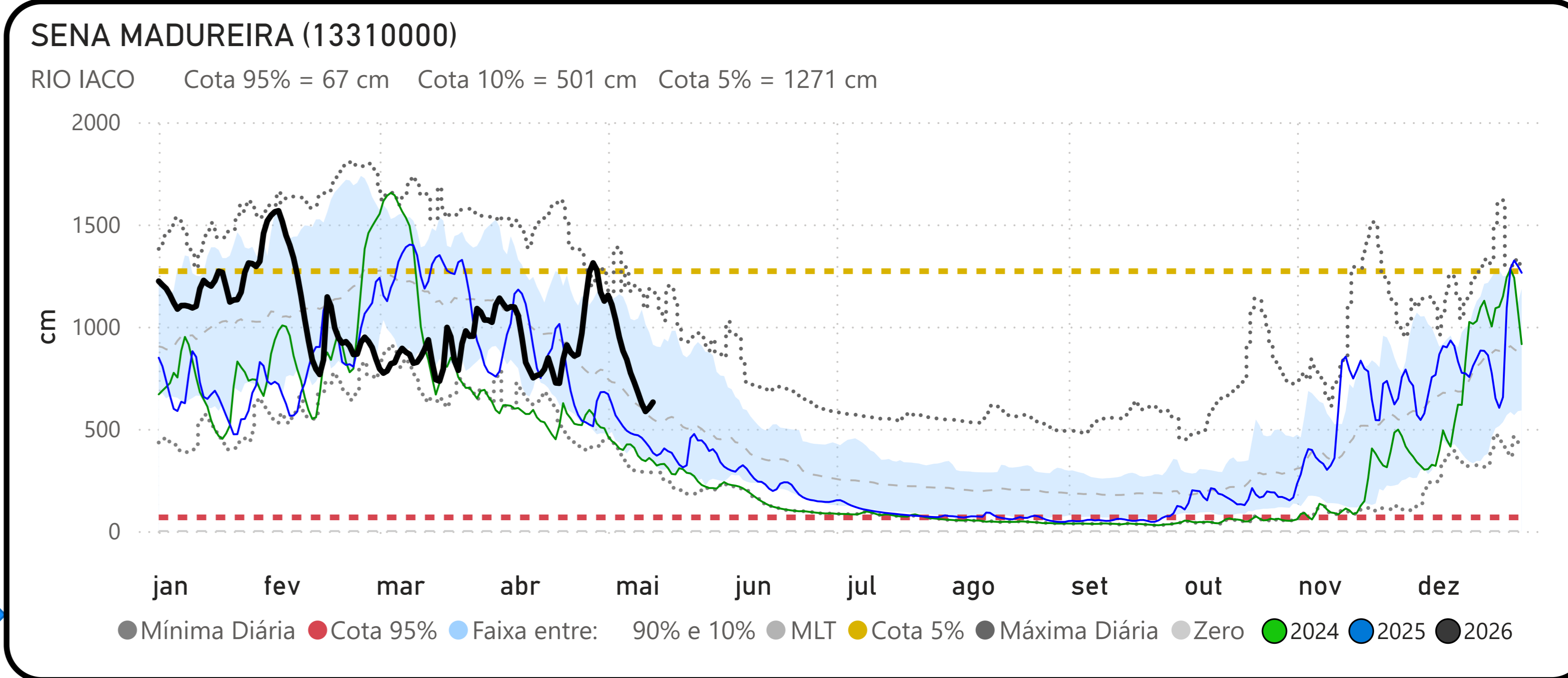
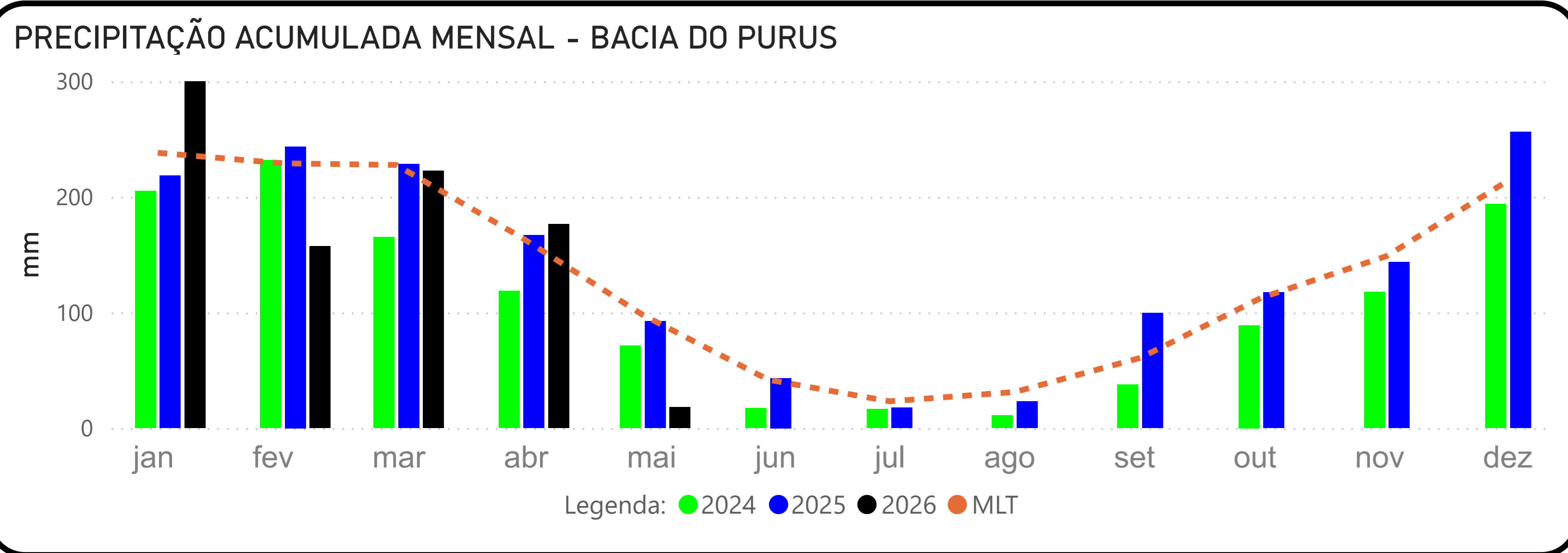

Fonte: Hidrotelemetria/ANA e MERGE/INPE

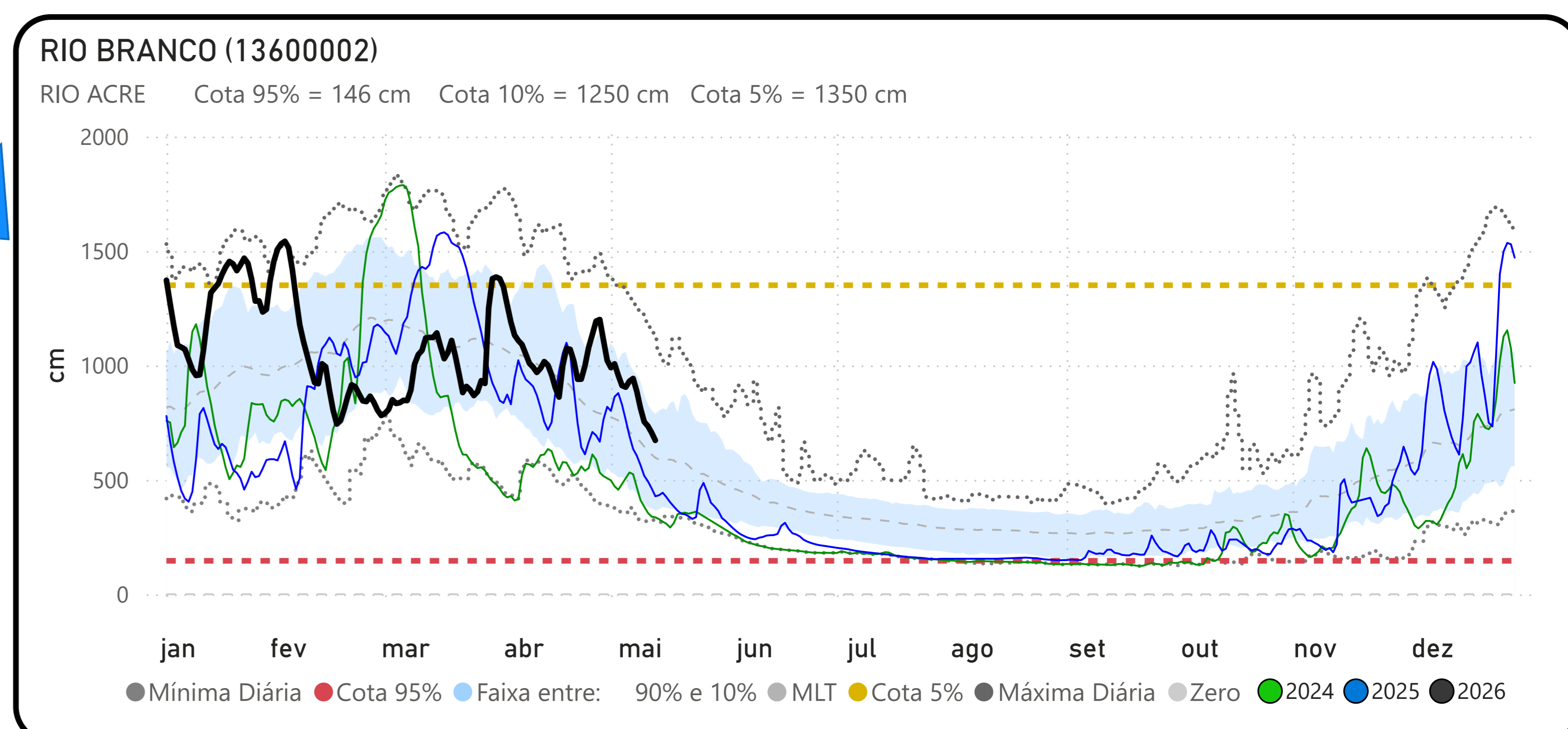
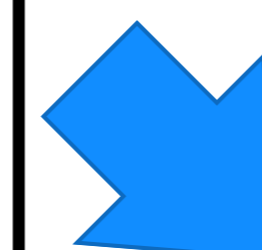
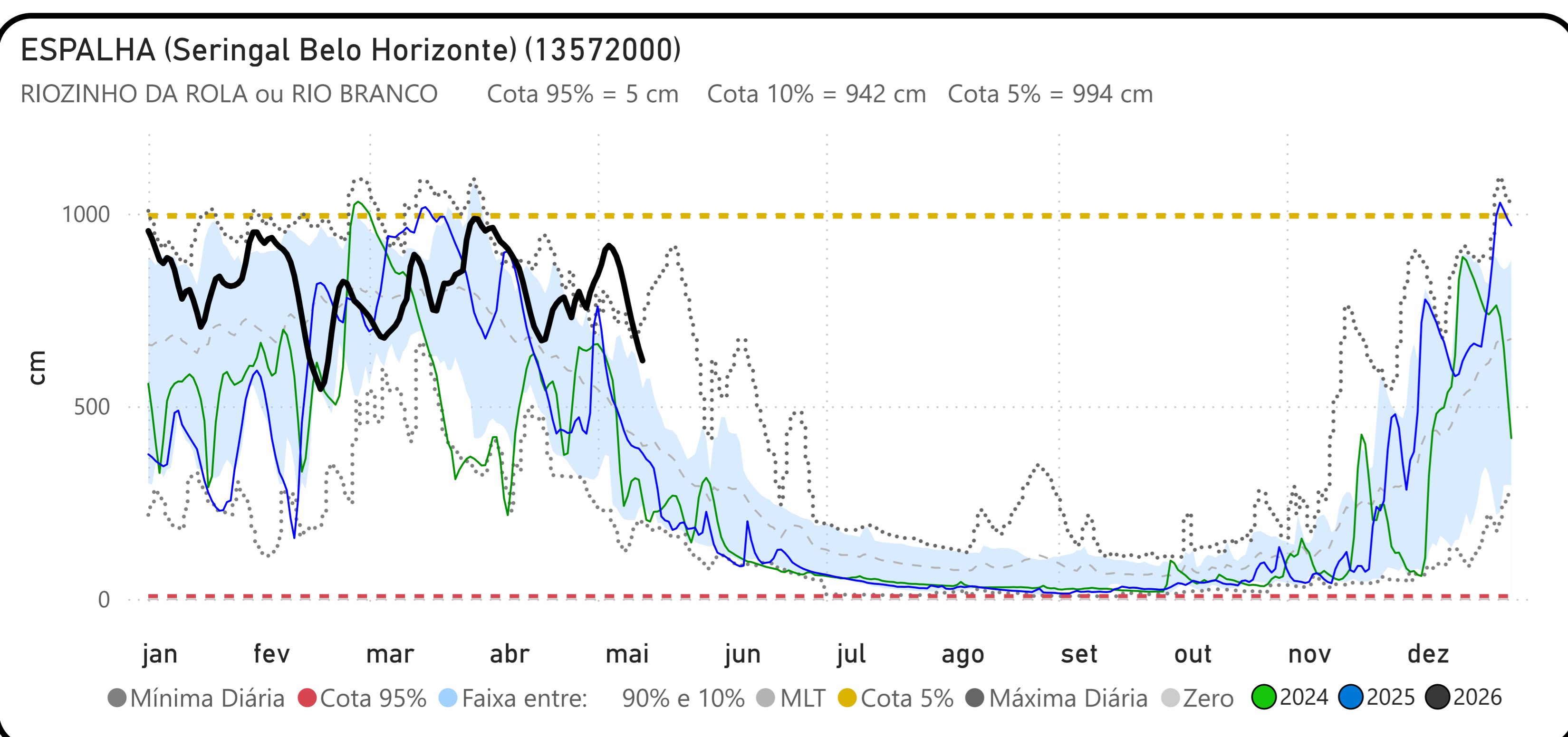
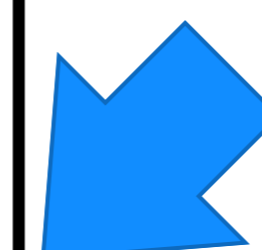
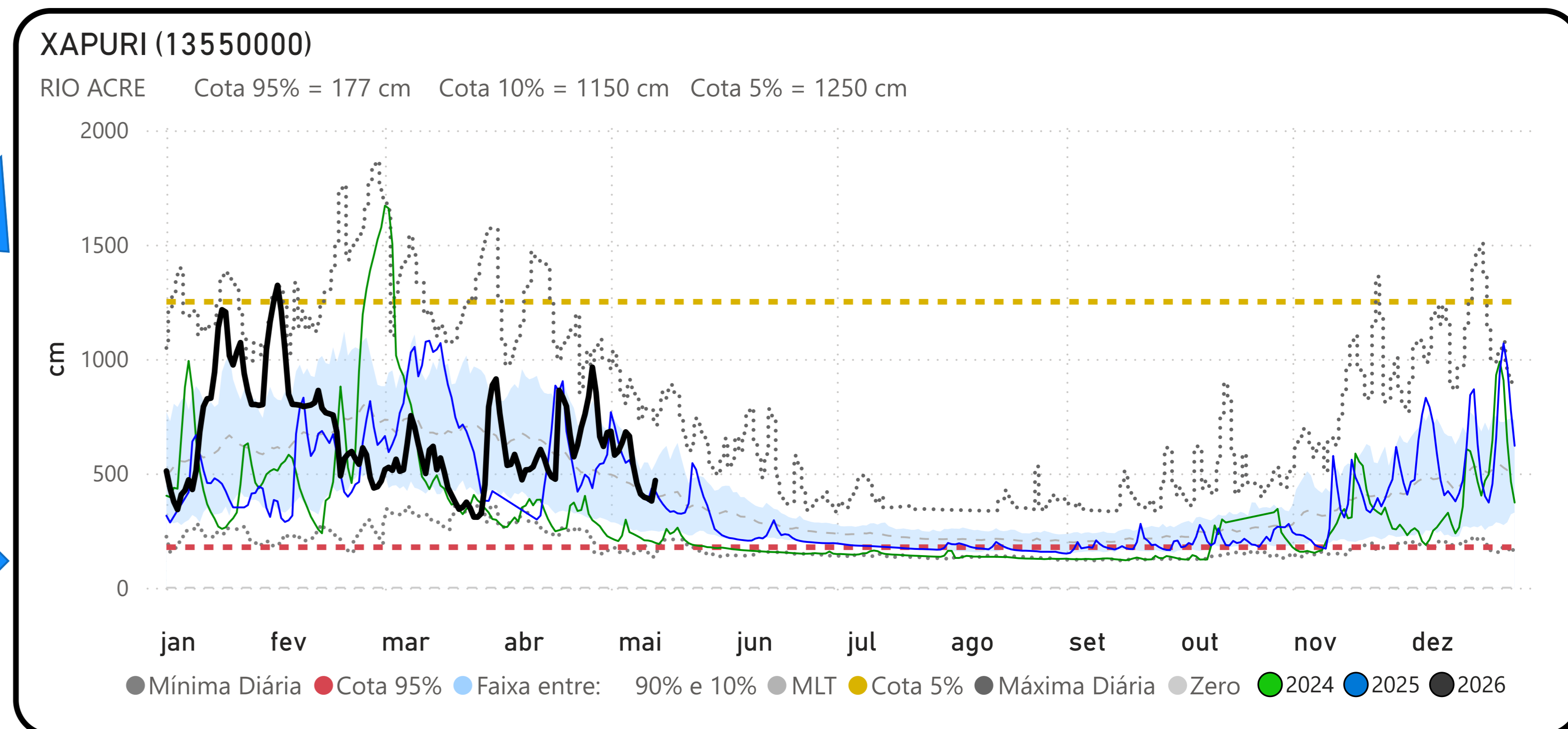
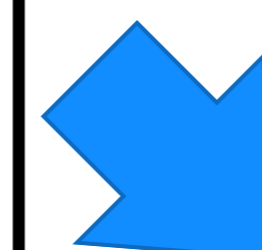
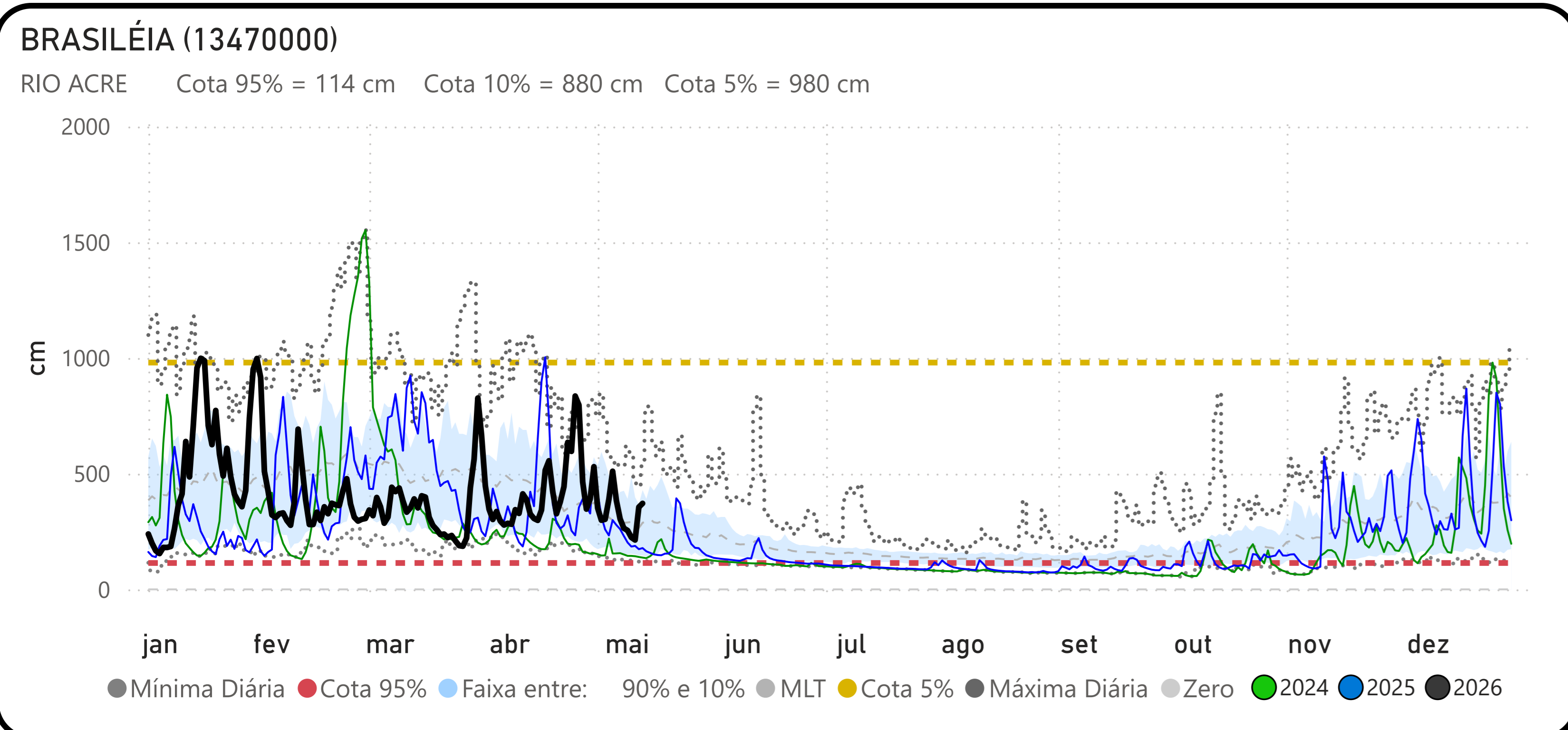

PRECIPITAÇÃO ACUMULADA MENSAL - BACIA DO JURUÁ

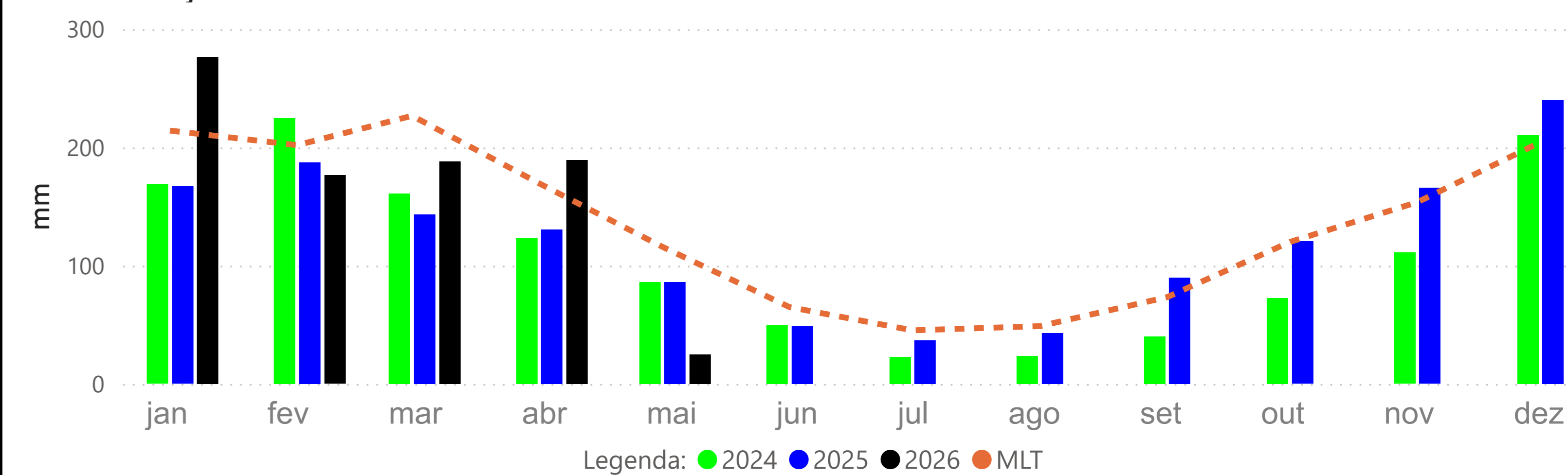

VALPARAÍSO - MONTANTE (13710001)

RIO PURUS Cota 95% = 377 cm Cota 10% = 1641 cm Cota 5% = 1732 cm

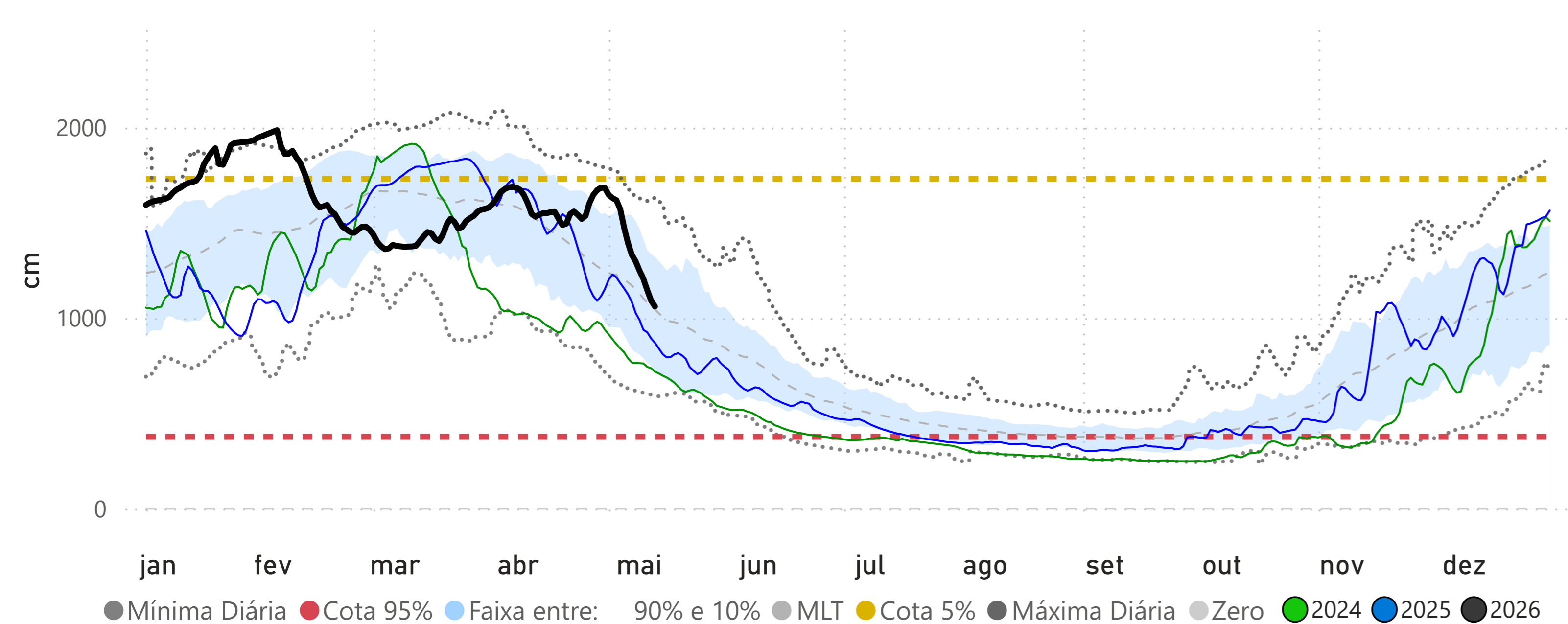

CRUZEIRO DO SUL (12500000)

RIO JURUÁ Cota 95% = 397 cm Cota 10% = 1166 cm Cota 5% = 1244 cm

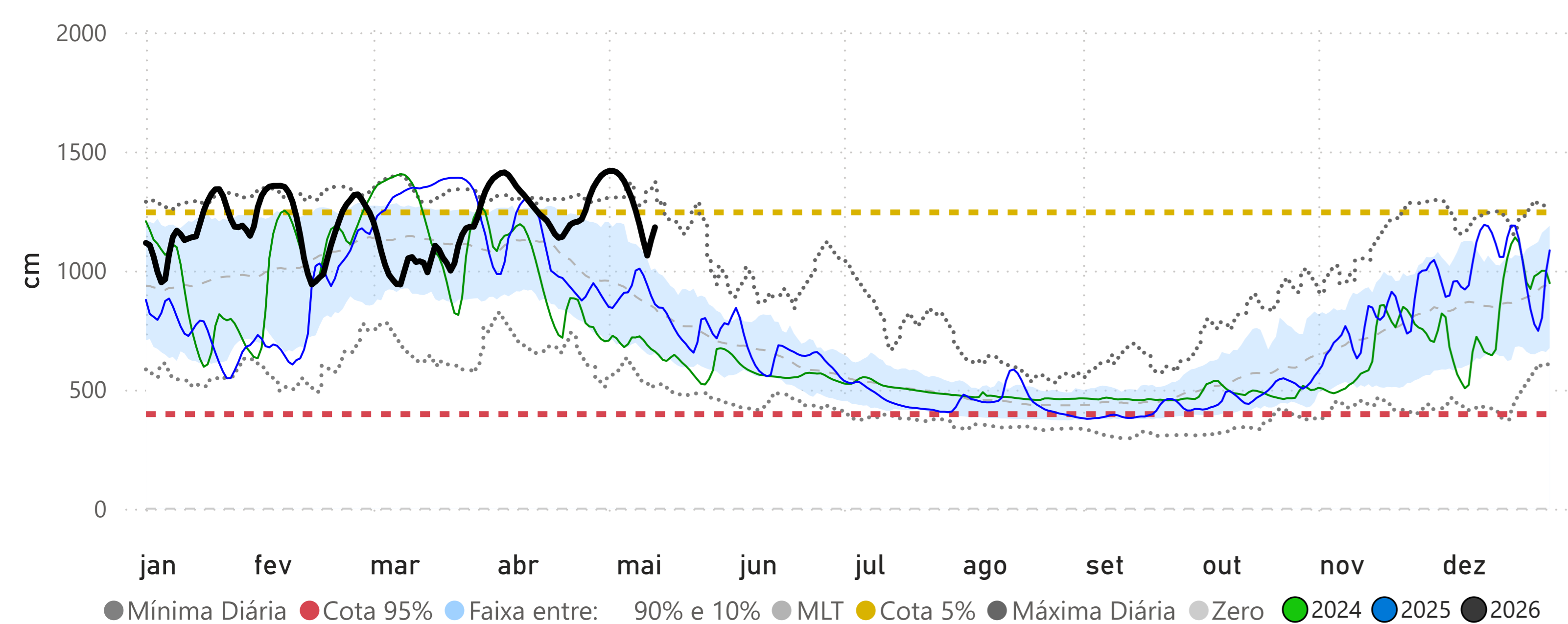

PORTO WALTER (12390000)

RIO JURUÁ Cota 95% = 115 cm Cota 10% = 804 cm Cota 5% = 909 cm

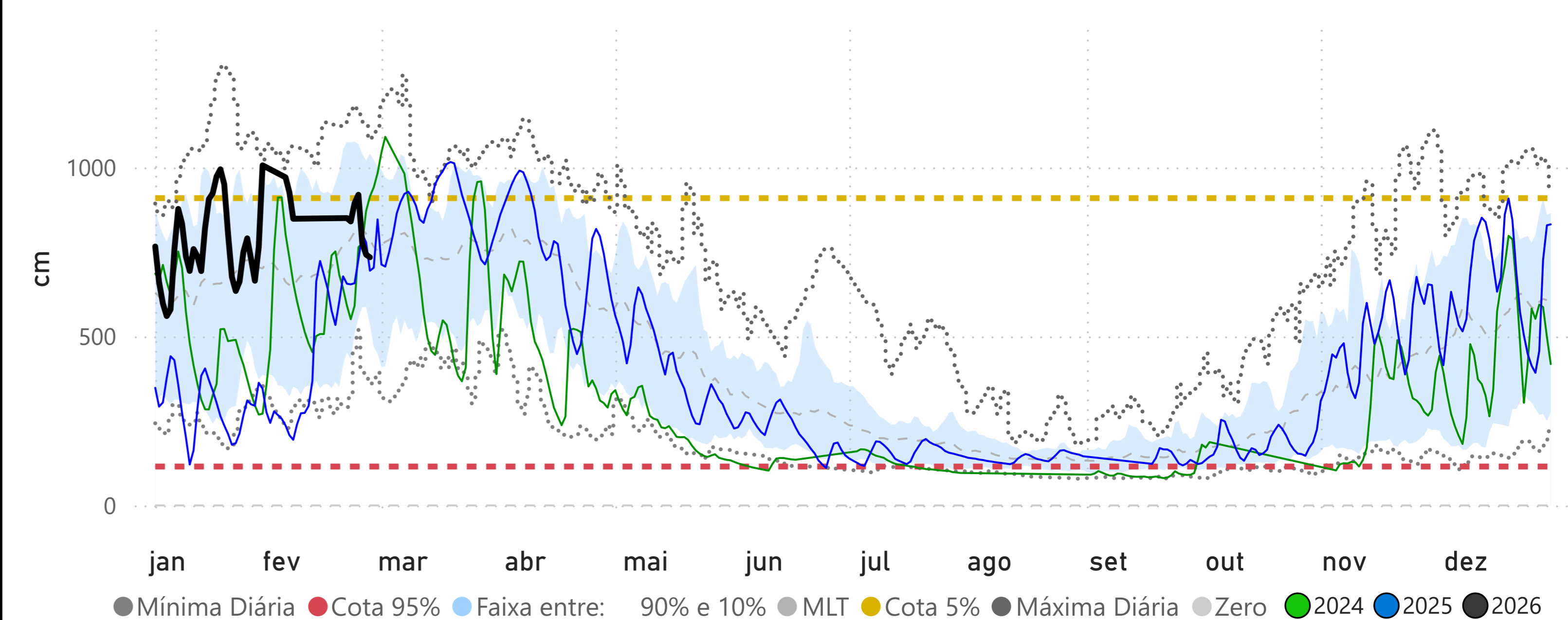

IPIXUNA (12520000)

RIO JURUÁ Cota 95% = 255 cm Cota 10% = 1308 cm Cota 5% = 1324 cm

