

Estação fluviométrica

SENA MADUREIRA
(13310000) RIO IACO (18000 km²)

Data	Nível (cm)	Referência	Limite (cm)	Diferença (cm)
08/05/2026	727	Atenção	501	226
09/05/2026	677	Atenção	501	176
10/05/2026	624	Atenção	501	123
11/05/2026	585	Atenção	501	84
12/05/2026	594	Atenção	501	93

LÁBREA
(13870000) RIO PURUS (226000 km²)

Data	Nível (cm)	Referência	Limite (cm)	Diferença (cm)
08/05/2026	2048	Atenção	2056	-9
09/05/2026	2047	Atenção	2056	-10
10/05/2026	2044	Atenção	2056	-12
11/05/2026	2042	Atenção	2056	-14
12/05/2026	2040	Atenção	2056	-16

BERURI *Telemetria Inoperante*
(13990000) RIO PURUS (378000 km²)

Data	Nível (cm)	Referência	Limite (cm)	Diferença (cm)
08/05/2026	s/inf	-	-	-
09/05/2026	s/inf	-	-	-
10/05/2026	s/inf	-	-	-
11/05/2026	s/inf	-	-	-
12/05/2026	s/inf	-	-	-

ESPALHA (Seringal Belo Horizonte)
(13572000) RIOZINHO DA ROLA ou RIO BRA (3210 km²)

Data	Nível (cm)	Referência	Limite (cm)	Diferença (cm)
08/05/2026	818	Atenção	942	-124
09/05/2026	770	Atenção	942	-172
10/05/2026	725	Atenção	942	-217
11/05/2026	686	Atenção	942	-256
12/05/2026	656	Atenção	942	-286

ARUMÃ - JUSANTE
(13962000) RIO PURUS (366000 km²)

Data	Nível (cm)	Referência	Limite (cm)	Diferença (cm)
08/05/2026	2030	Alerta	2094	-64
09/05/2026	2030	Alerta	2094	-64
10/05/2026	2030	Alerta	2094	-64
11/05/2026	2031	Alerta	2094	-63
12/05/2026	2031	Alerta	2094	-63

XAPURI
(13550000) RIO ACRE (8270 km²)

Data	Nível (cm)	Referência	Limite (cm)	Diferença (cm)
08/05/2026	457	Normal	311	146
09/05/2026	410	Normal	311	99
10/05/2026	396	Normal	311	85
11/05/2026	390	Normal	311	79
12/05/2026	377	Normal	311	66

VALPARAÍSO - MONTANTE
(13710001) RIO PURUS (105000 km²)

Data	Nível (cm)	Referência	Limite (cm)	Diferença (cm)
08/05/2026	1297	Atenção	1641	-344
09/05/2026	1249	Atenção	1641	-393
10/05/2026	1206	Normal	809	397
11/05/2026	1147	Normal	809	338
12/05/2026	1102	Normal	809	293

BRASILÉIA
(13470000) RIO ACRE (7020 km²)

Data	Nível (cm)	Referência	Limite (cm)	Diferença (cm)
08/05/2026	264	Normal	208	56
09/05/2026	255	Normal	208	47
10/05/2026	225	Normal	208	17
11/05/2026	213	Normal	208	5
12/05/2026	324	Normal	208	116

RIO BRANCO
(13600002) RIO ACRE (23500 km²)

Data	Nível (cm)	Referência	Limite (cm)	Diferença (cm)
08/05/2026	886	Atenção	1250	-364
09/05/2026	812	Normal	383	429
10/05/2026	753	Normal	383	370
11/05/2026	735	Normal	383	352
12/05/2026	713	Normal	383	330

Fonte: Hidrotelemetria/ANA



IPIXUNA

(12520000) RIO JURUÁ (56100 km²)

Data	Nível (cm)	Referência	Limite (cm)	Diferença (cm)
08/05/2026	1359	Alerta	1324	35
09/05/2026	1360	Alerta	1324	36
10/05/2026	1359	Alerta	1324	35
11/05/2026	1358	Alerta	1324	34
12/05/2026	1358	Alerta	1324	34

FORTE DAS GRAÇAS

(12842000) RIO JURUÁ (174000 km²)

Data	Nível (cm)	Referência	Limite (cm)	Diferença (cm)
08/05/2026	2759	Alerta	2748	11
09/05/2026	2759	Alerta	2748	11
10/05/2026	2759	Alerta	2748	11
11/05/2026	s/inf	-	-	-
12/05/2026	s/inf	-	-	-

CRUZEIRO DO SUL

(12500000) RIO JURUÁ (37800 km²)

Data	Nível (cm)	Referência	Limite (cm)	Diferença (cm)
08/05/2026	1252	Alerta	1244	8
09/05/2026	1193	Atenção	1166	27
10/05/2026	1124	Atenção	1166	-42
11/05/2026	1063	Atenção	1166	-103
12/05/2026	1112	Atenção	1166	-54

GAVIÃO

(12840000) RIO JURUÁ (164000 km²)

Data	Nível (cm)	Referência	Limite (cm)	Diferença (cm)
08/05/2026	s/inf	-	-	-
09/05/2026	s/inf	-	-	-
10/05/2026	s/inf	-	-	-
11/05/2026	s/inf	-	-	-
12/05/2026	s/inf	-	-	-

Telemetria Inoperante

PORTO WALTER

(12390000) RIO JURUÁ (22200 km²)

Data	Nível (cm)	Referência	Limite (cm)	Diferença (cm)
08/05/2026	s/inf	-	-	-
09/05/2026	s/inf	-	-	-
10/05/2026	s/inf	-	-	-
11/05/2026	s/inf	-	-	-
12/05/2026	s/inf	-	-	-

Telemetria Inoperante

SANTOS DUMONT

(12700000) RIO JURUÁ (144000 km²)

Data	Nível (cm)	Referência	Limite (cm)	Diferença (cm)
08/05/2026	2053	Atenção	2061	-8
09/05/2026	2062	Atenção	2061	1
10/05/2026	2068	Atenção	2061	7
11/05/2026	2074	Atenção	2061	13
12/05/2026	2078	Atenção	2061	17

THAUMATURGO

(12370000) RIO JURUÁ (16100 km²)

Data	Nível (cm)	Referência	Limite (cm)	Diferença (cm)
08/05/2026	532	Normal	422	110
09/05/2026	481	Normal	422	59
10/05/2026	649	Atenção	809	-160
11/05/2026	960	Alerta	928	32
12/05/2026	783	Atenção	809	-26

EIRUNEPÉ - MONTANTE

(12550000) RIO JURUÁ (77300 km²)

Data	Nível (cm)	Referência	Limite (cm)	Diferença (cm)
08/05/2026	1668	Alerta	1625	43
09/05/2026	1665	Alerta	1625	40
10/05/2026	1662	Alerta	1625	37
11/05/2026	s/inf	-	-	-
12/05/2026	1651	Alerta	1625	26

Fonte: Hidrotelemetria/ANA

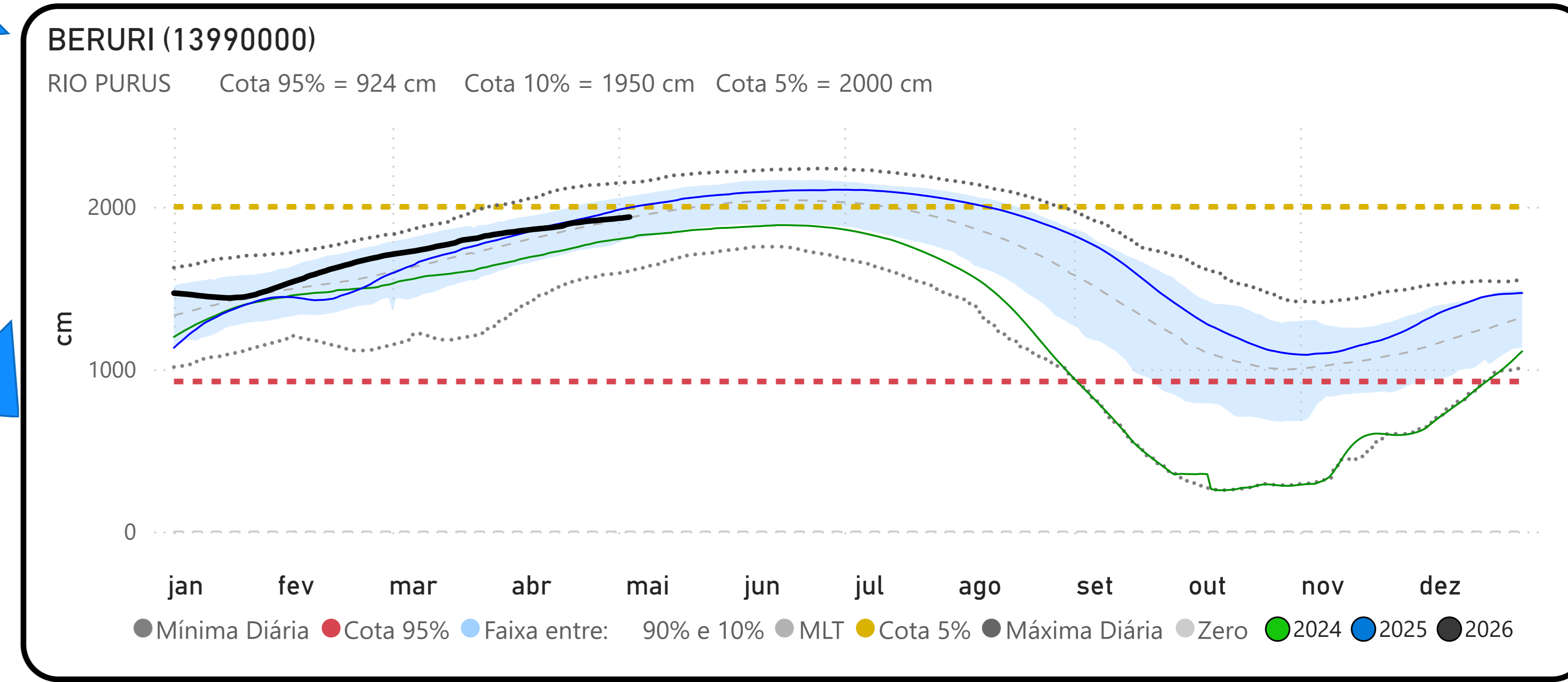
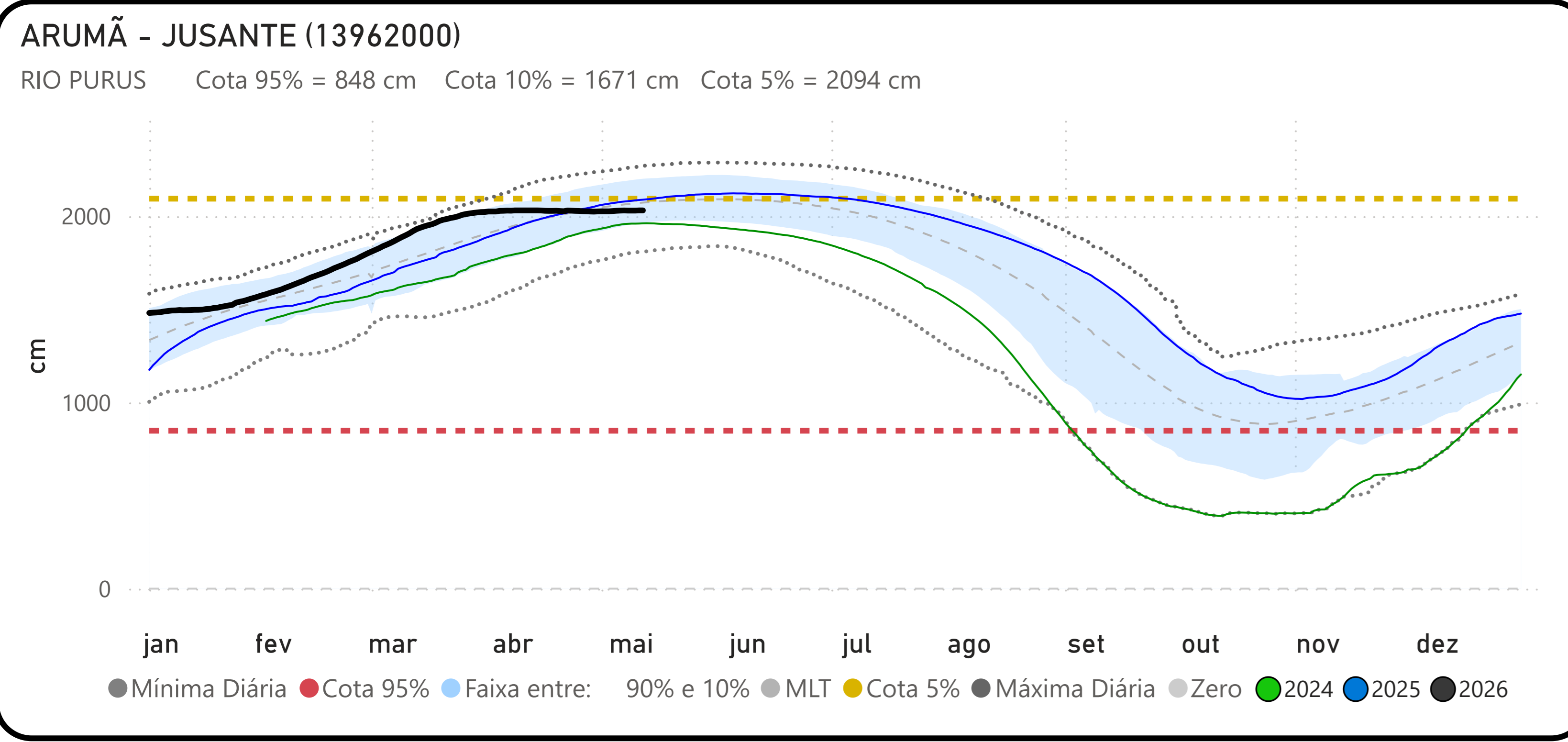
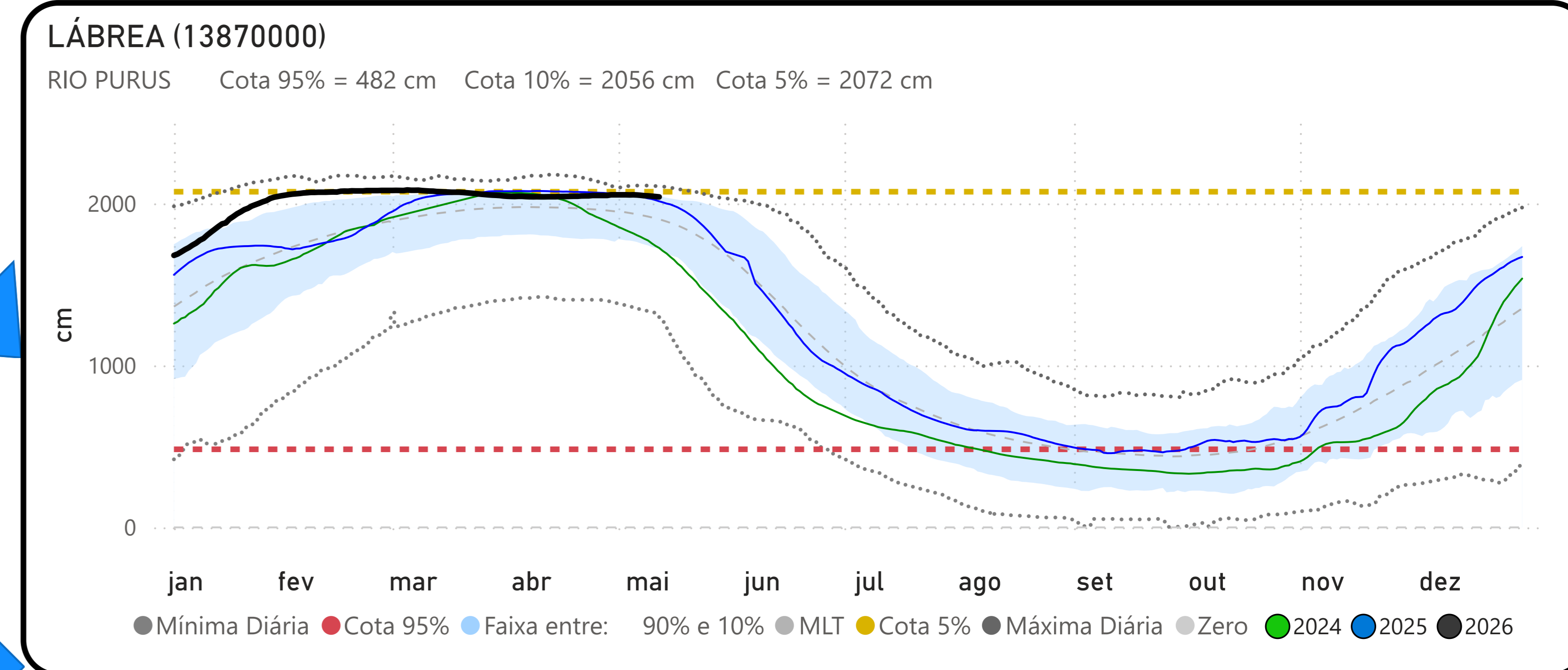
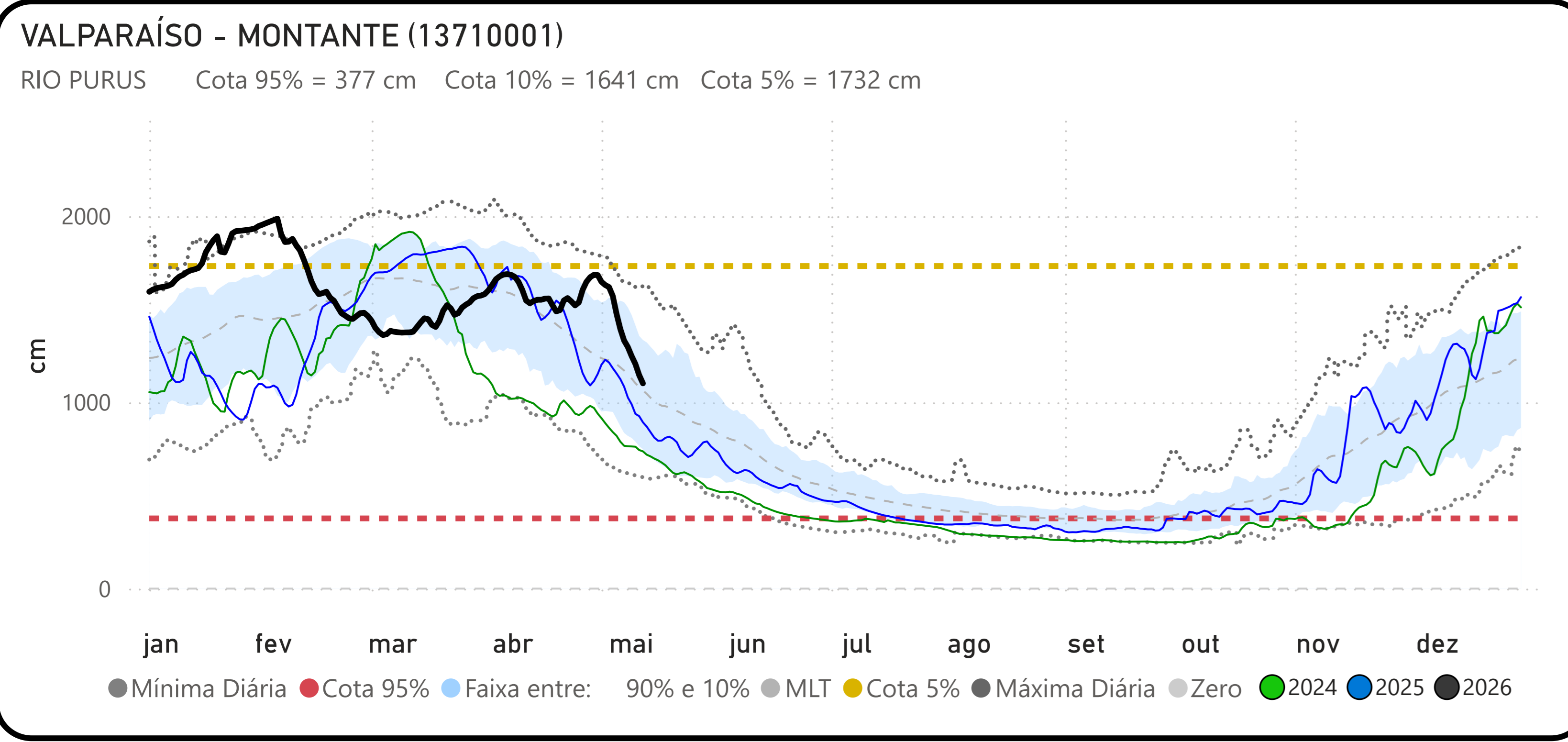
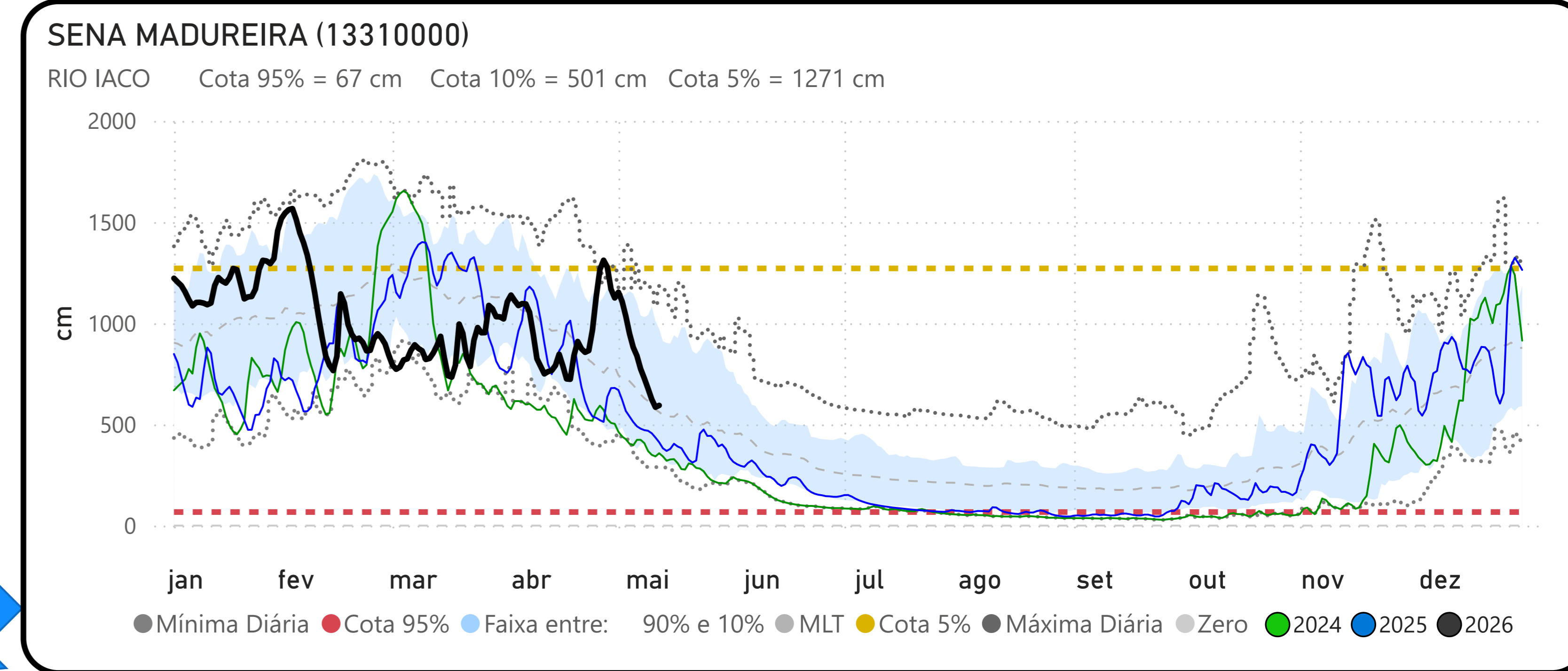
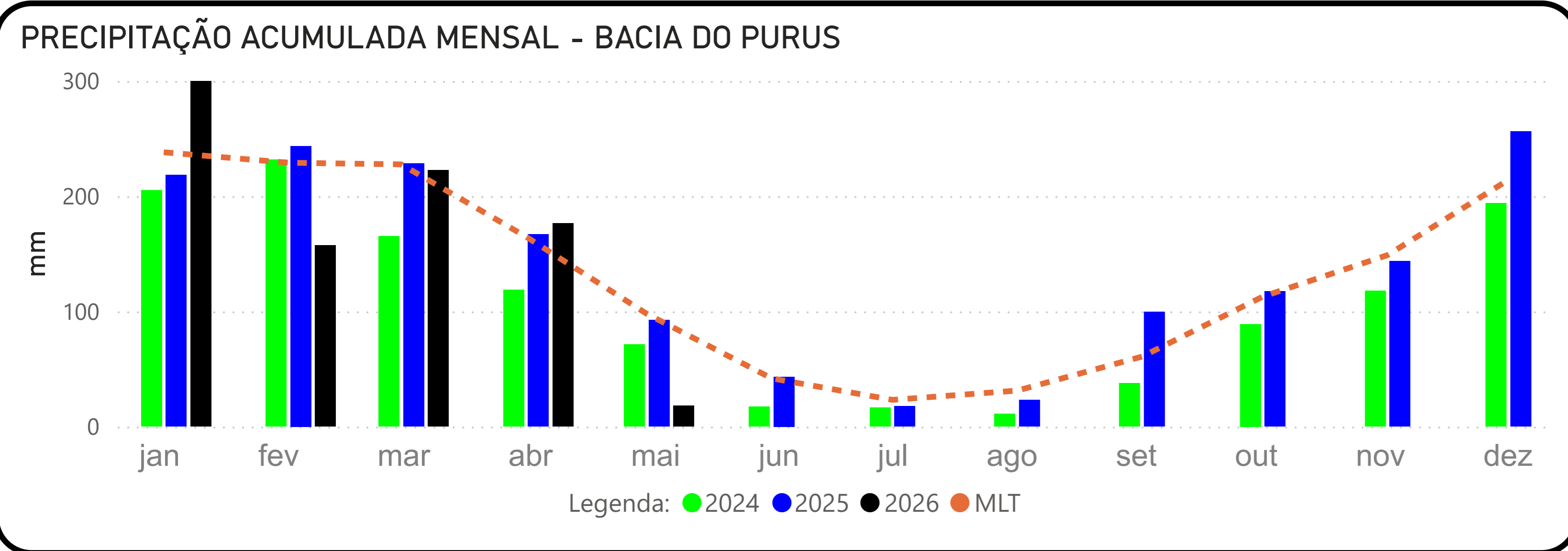

Fonte: Hidrotelemetria/ANA e MERGE/INPE

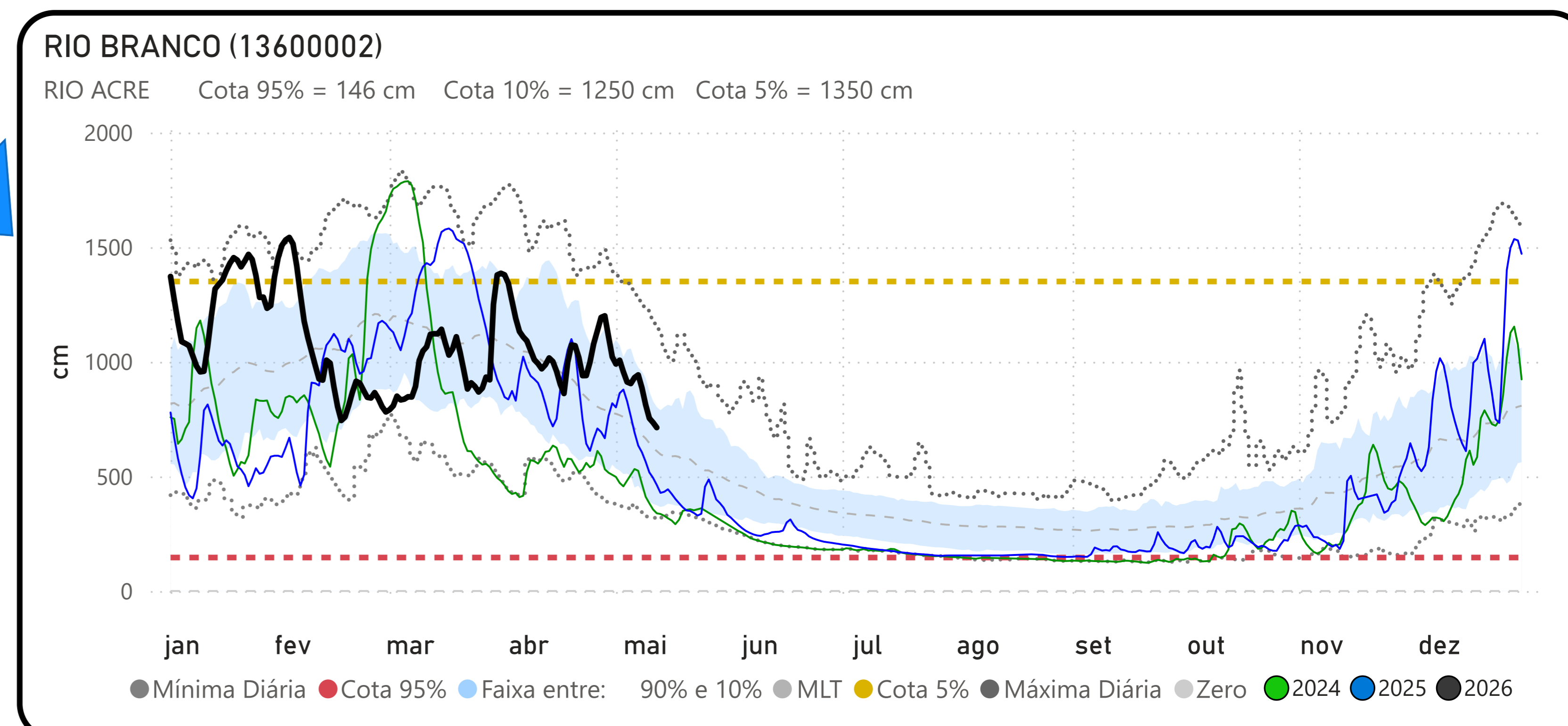
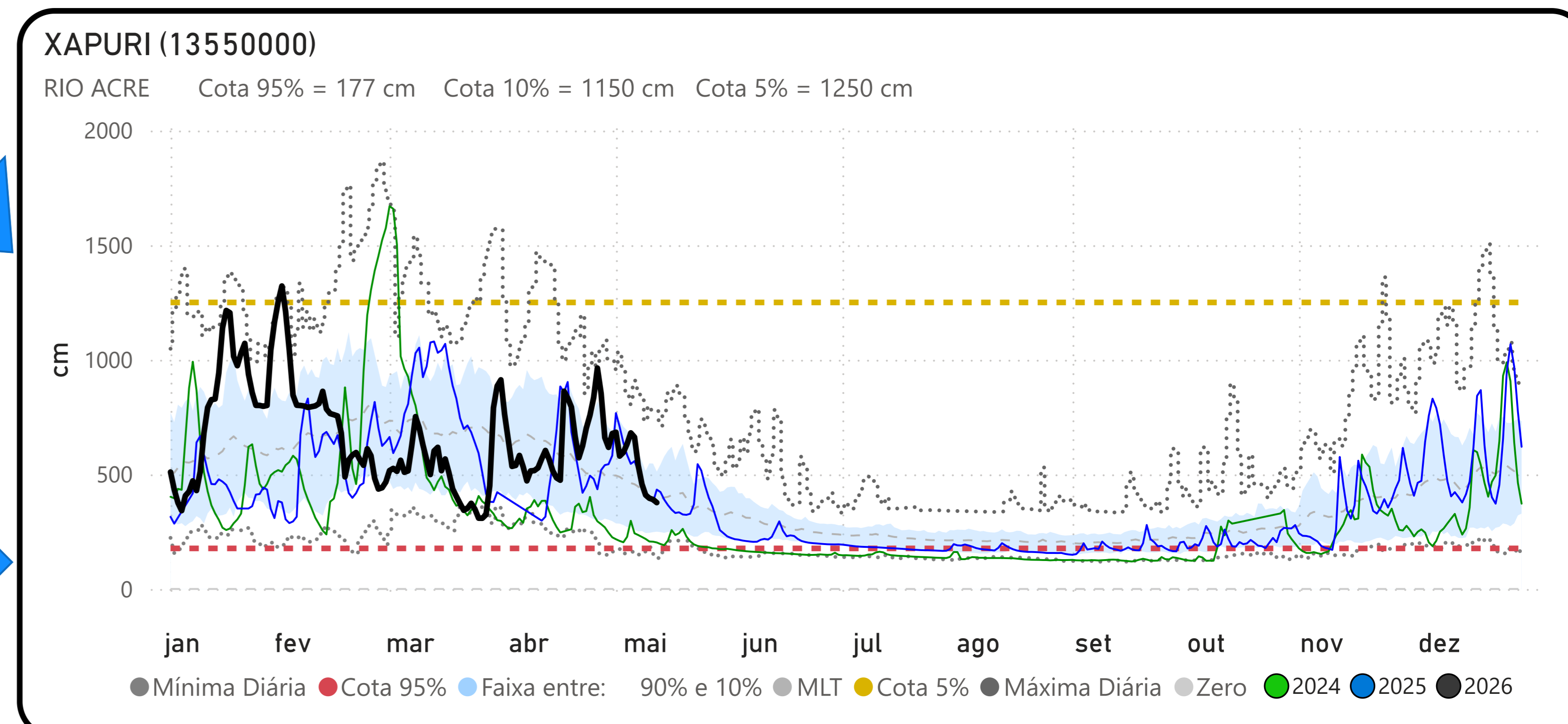
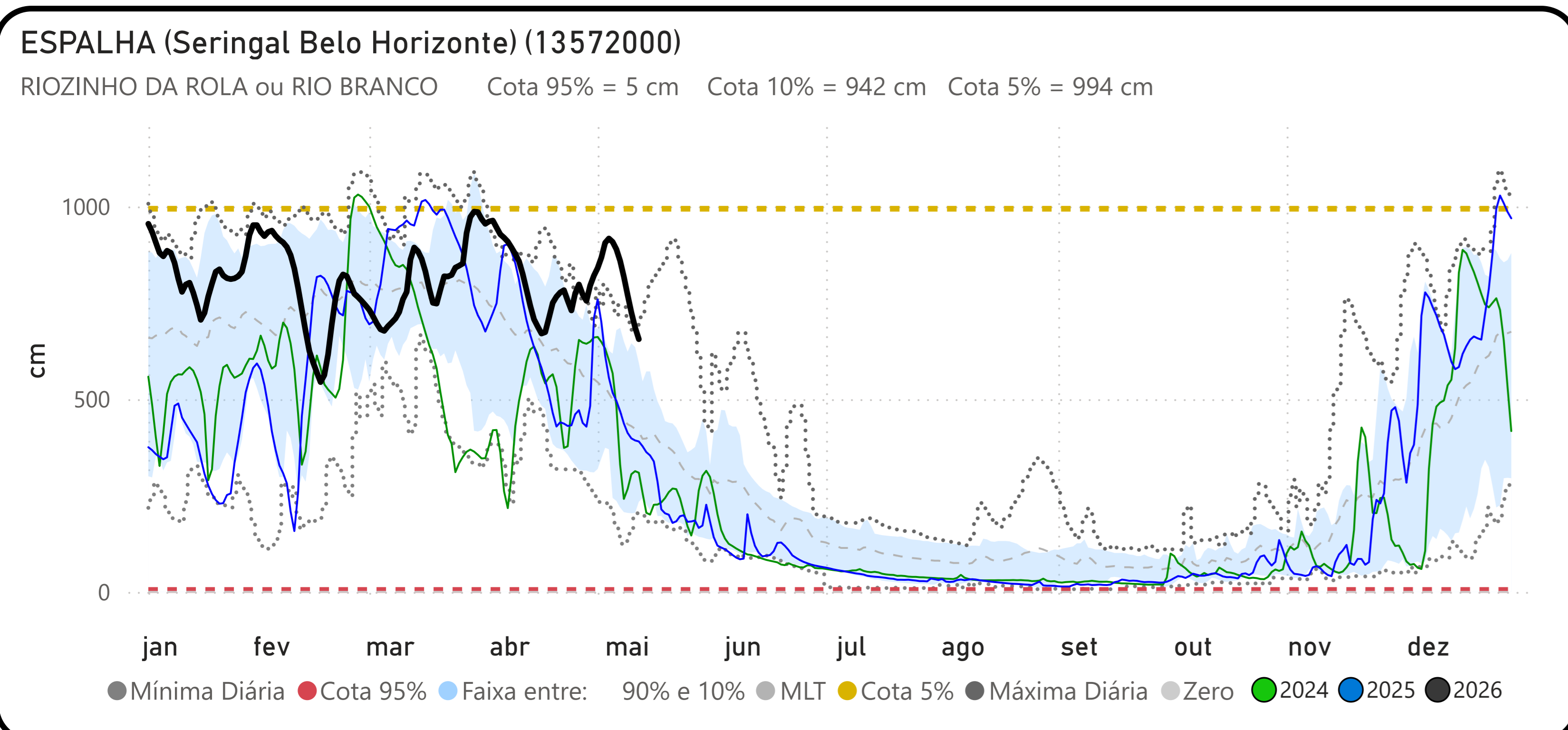
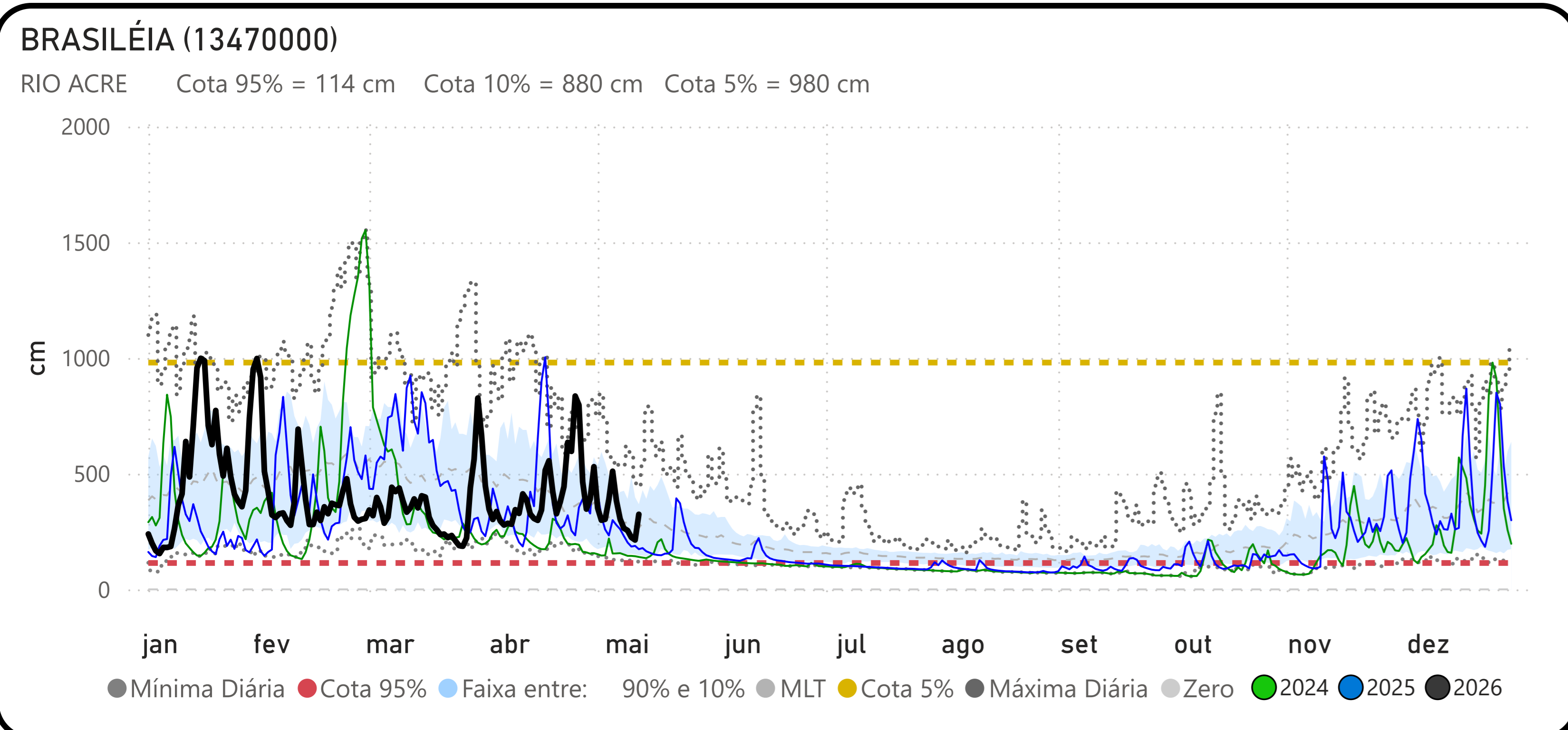

PRECIPITAÇÃO ACUMULADA MENSAL - BACIA DO JURUÁ

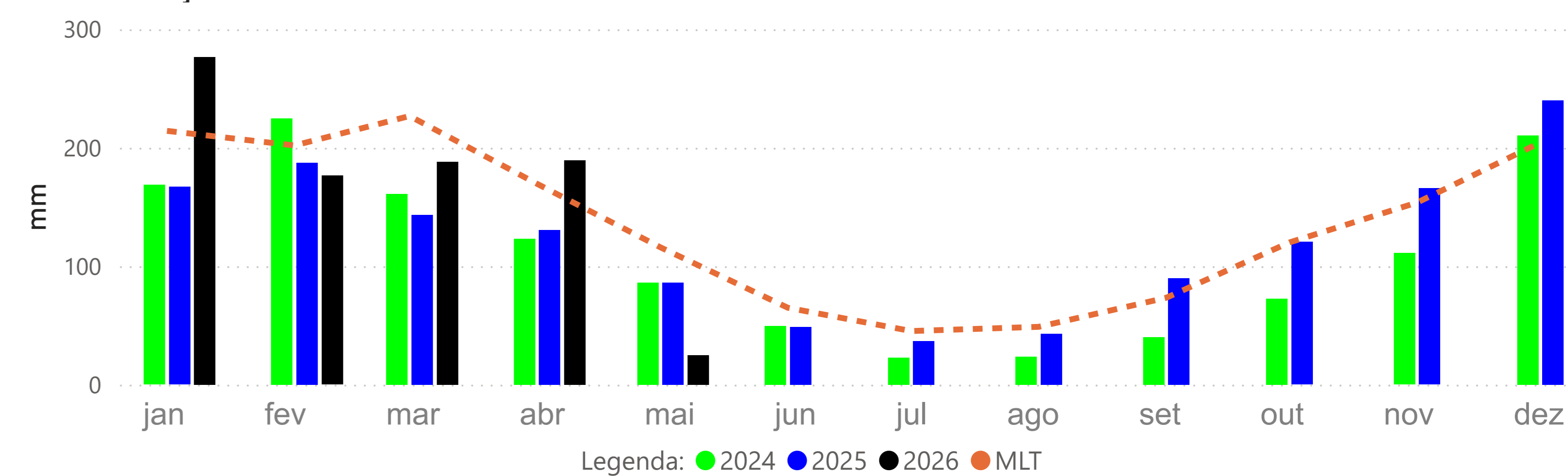

VALPARAÍSO - MONTANTE (13710001)

RIO PURUS Cota 95% = 377 cm Cota 10% = 1641 cm Cota 5% = 1732 cm

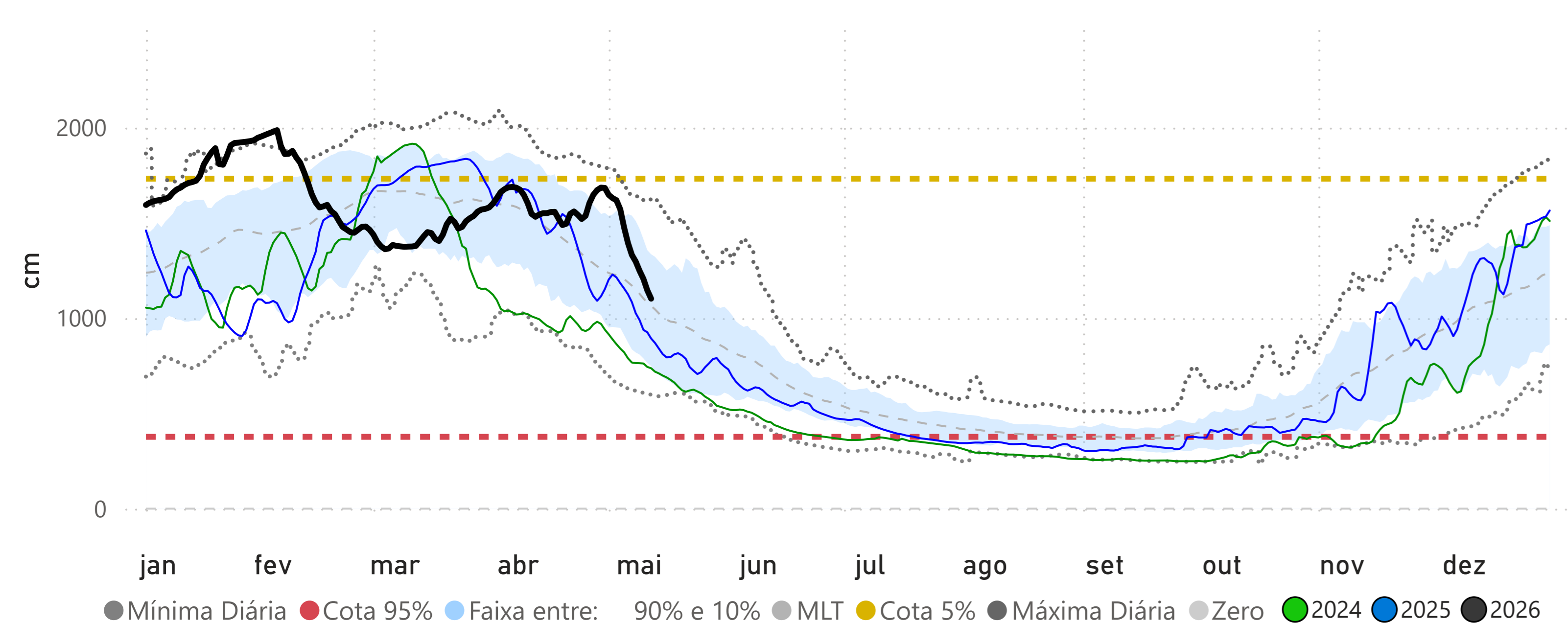

PORTO WALTER (12390000)

RIO JURUÁ Cota 95% = 115 cm Cota 10% = 804 cm Cota 5% = 909 cm

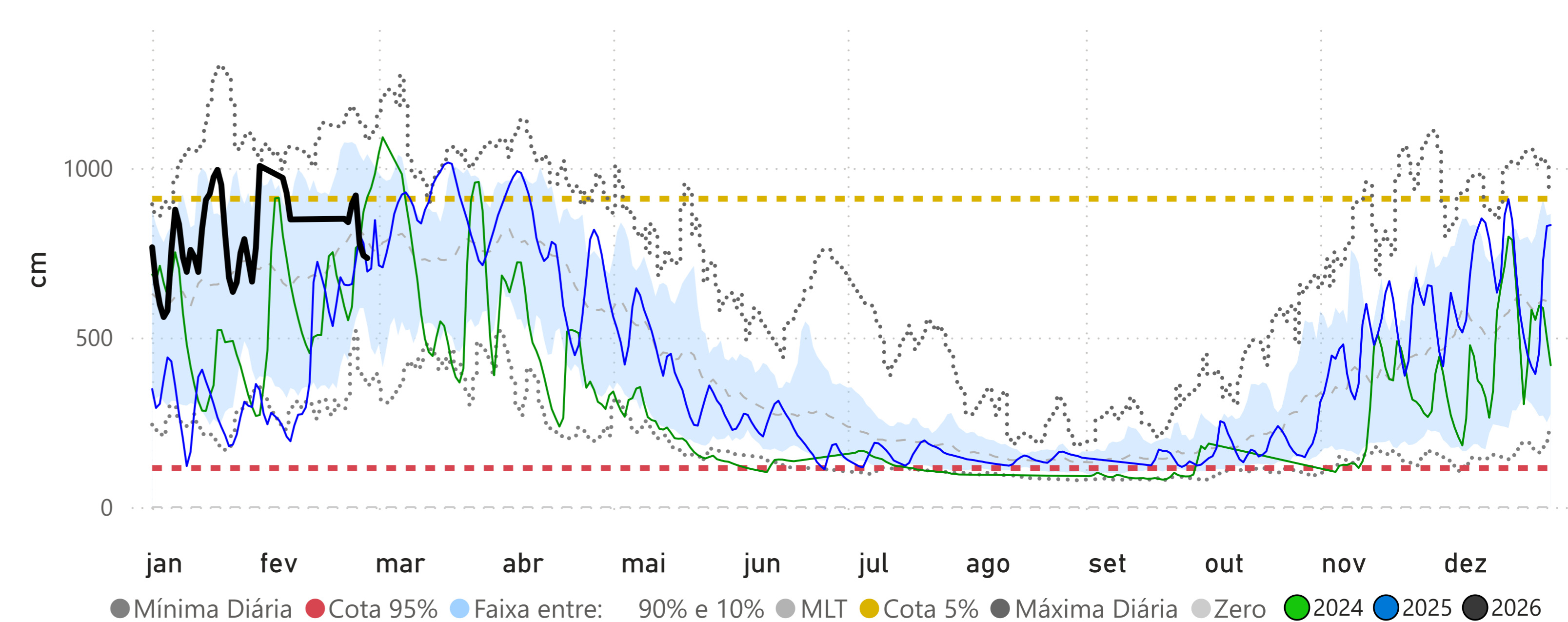

CRUZEIRO DO SUL (12500000)

RIO JURUÁ Cota 95% = 397 cm Cota 10% = 1166 cm Cota 5% = 1244 cm

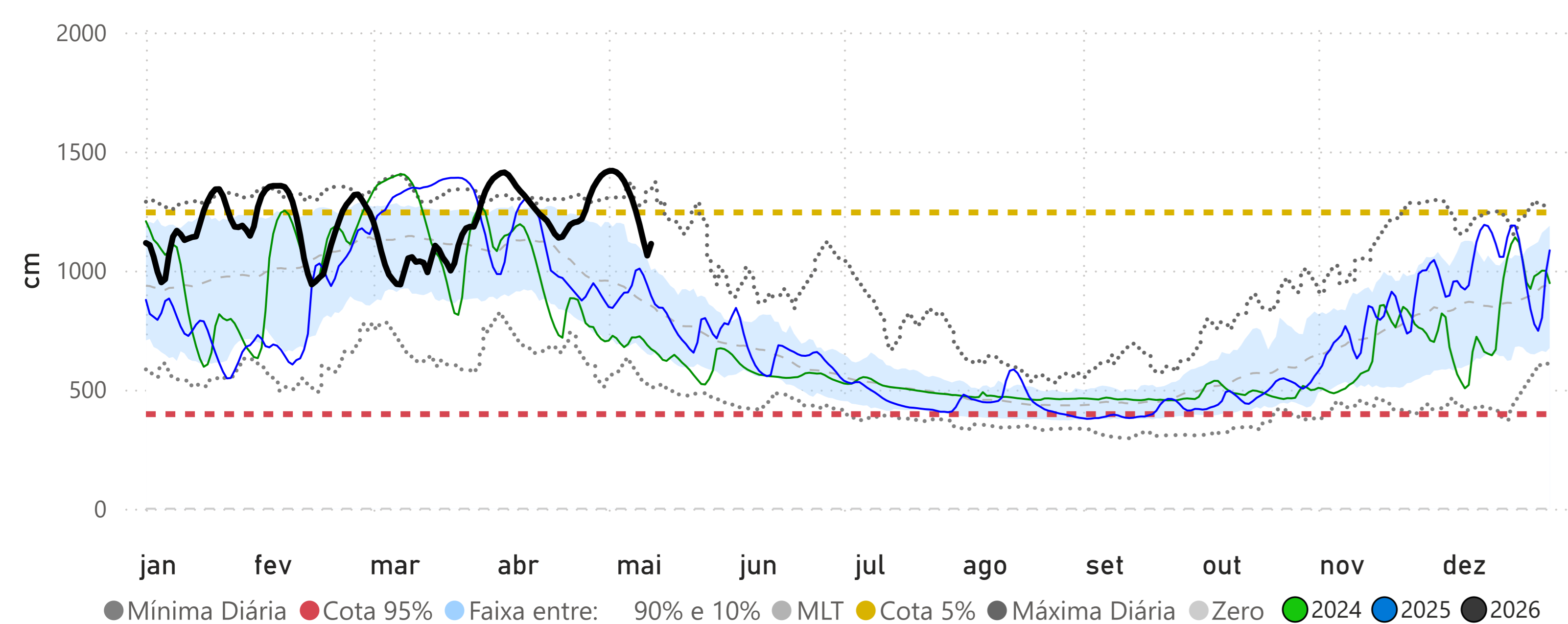

IPIXUNA (12520000)

RIO JURUÁ Cota 95% = 255 cm Cota 10% = 1308 cm Cota 5% = 1324 cm

