

Estação fluviométrica

## SENA MADUREIRA

(13310000) RIO IACO (18000 km<sup>2</sup>)

Data	Nível (cm)	Referência	Limite (cm)	Diferença (cm)
04/05/2026	949	Alerta	1271	-322
05/05/2026	881	Atenção	501	380
06/05/2026	839	Atenção	501	338
07/05/2026	774	Atenção	501	273
08/05/2026	735	Atenção	501	234

## LÁBREA

(13870000) RIO PURUS (226000 km<sup>2</sup>)

Data	Nível (cm)	Referência	Limite (cm)	Diferença (cm)
04/05/2026	2052	Atenção	2056	-4
05/05/2026	2053	Atenção	2056	-3
06/05/2026	2052	Atenção	2056	-4
07/05/2026	2050	Atenção	2056	-6
08/05/2026	2047	Atenção	2056	-9

## BERURI Telemetria Inoperante

(13990000) RIO PURUS (378000 km<sup>2</sup>)

Data	Nível (cm)	Referência	Limite (cm)	Diferença (cm)
04/05/2026	1937	Atenção	1950	-13
05/05/2026	s/inf	-	-	-
06/05/2026	s/inf	-	-	-
07/05/2026	s/inf	-	-	-
08/05/2026	s/inf	-	-	-

## ARUMÃ - JUSANTE

(13962000) RIO PURUS (366000 km<sup>2</sup>)

Data	Nível (cm)	Referência	Limite (cm)	Diferença (cm)
04/05/2026	2028	Alerta	2094	-67
05/05/2026	2029	Alerta	2094	-65
06/05/2026	2030	Alerta	2094	-64
07/05/2026	2031	Alerta	2094	-63
08/05/2026	2030	Alerta	2094	-64

## VALPARAÍSO - MONTANTE

(13710001) RIO PURUS (105000 km<sup>2</sup>)

Data	Nível (cm)	Referência	Limite (cm)	Diferença (cm)
04/05/2026	s/inf	-	-	-
05/05/2026	s/inf	-	-	-
06/05/2026	s/inf	-	-	-
07/05/2026	s/inf	-	-	-
08/05/2026	s/inf	-	-	-

Telemetria Inoperante

## XAPURI

(13550000) RIO ACRE (8270 km<sup>2</sup>)

Data	Nível (cm)	Referência	Limite (cm)	Diferença (cm)
04/05/2026	633	Atenção	750	-117
05/05/2026	681	Atenção	750	-69
06/05/2026	662	Atenção	750	-88
07/05/2026	539	Atenção	750	-211
08/05/2026	468	Normal	311	157

## BRASILÉIA

(13470000) RIO ACRE (7020 km<sup>2</sup>)

Data	Nível (cm)	Referência	Limite (cm)	Diferença (cm)
04/05/2026	389	Normal	208	181
05/05/2026	510	Normal	208	302
06/05/2026	384	Normal	208	176
07/05/2026	304	Normal	208	96
08/05/2026	265	Normal	208	57

## RIO BRANCO

(13600002) RIO ACRE (23500 km<sup>2</sup>)

Data	Nível (cm)	Referência	Limite (cm)	Diferença (cm)
04/05/2026	912	Atenção	1250	-338
05/05/2026	905	Atenção	1250	-345
06/05/2026	931	Atenção	1250	-319
07/05/2026	943	Atenção	1250	-307
08/05/2026	898	Atenção	1250	-352

Fonte: Hidrotelemetria/ANA



## IPIXUNA

(12520000) RIO JURUÁ (56100 km<sup>2</sup>)

Data	Nível (cm)	Referência	Limite (cm)	Diferença (cm)
04/05/2026	1358	Alerta	1324	34
05/05/2026	s/inf	-	-	-
06/05/2026	1359	Alerta	1324	35
07/05/2026	1359	Alerta	1324	35
08/05/2026	1359	Alerta	1324	35

## FORTE DAS GRAÇAS

(12842000) RIO JURUÁ (174000 km<sup>2</sup>)

Data	Nível (cm)	Referência	Limite (cm)	Diferença (cm)
04/05/2026	s/inf	-	-	-
05/05/2026	s/inf	-	-	-
06/05/2026	s/inf	-	-	-
07/05/2026	s/inf	-	-	-
08/05/2026	s/inf	-	-	-

Telemetria Inoperante

## CRUZEIRO DO SUL

(12500000) RIO JURUÁ (37800 km<sup>2</sup>)

Data	Nível (cm)	Referência	Limite (cm)	Diferença (cm)
04/05/2026	1399	Alerta	1244	155
05/05/2026	1376	Alerta	1244	132
06/05/2026	1341	Alerta	1244	97
07/05/2026	1302	Alerta	1244	58
08/05/2026	1261	Alerta	1244	17

## GAVIÃO

(12840000) RIO JURUÁ (164000 km<sup>2</sup>)

Data	Nível (cm)	Referência	Limite (cm)	Diferença (cm)
04/05/2026	s/inf	-	-	-
05/05/2026	s/inf	-	-	-
06/05/2026	s/inf	-	-	-
07/05/2026	s/inf	-	-	-
08/05/2026	s/inf	-	-	-

Telemetria Inoperante

## PORTO WALTER

(12390000) RIO JURUÁ (22200 km<sup>2</sup>)

Data	Nível (cm)	Referência	Limite (cm)	Diferença (cm)
04/05/2026	s/inf	-	-	-
05/05/2026	s/inf	-	-	-
06/05/2026	s/inf	-	-	-
07/05/2026	s/inf	-	-	-
08/05/2026	s/inf	-	-	-

Telemetria Inoperante

## SANTOS DUMONT

(12700000) RIO JURUÁ (144000 km<sup>2</sup>)

Data	Nível (cm)	Referência	Limite (cm)	Diferença (cm)
04/05/2026	2032	Atenção	2061	-29
05/05/2026	2034	Atenção	2061	-27
06/05/2026	2038	Atenção	2061	-23
07/05/2026	2045	Atenção	2061	-16
08/05/2026	s/inf	-	-	-

## THAUMATURGO

(12370000) RIO JURUÁ (16100 km<sup>2</sup>)

Data	Nível (cm)	Referência	Limite (cm)	Diferença (cm)
04/05/2026	636	Atenção	809	-174
05/05/2026	633	Atenção	809	-177
06/05/2026	571	Normal	422	149
07/05/2026	544	Normal	422	122
08/05/2026	561	Normal	422	139

## EIRUNEPÉ - MONTANTE

(12550000) RIO JURUÁ (77300 km<sup>2</sup>)

Data	Nível (cm)	Referência	Limite (cm)	Diferença (cm)
04/05/2026	1674	Alerta	1625	49
05/05/2026	1672	Alerta	1625	47
06/05/2026	1671	Alerta	1625	46
07/05/2026	1670	Alerta	1625	45
08/05/2026	1669	Alerta	1625	44

Fonte: Hidrotelemetria/ANA

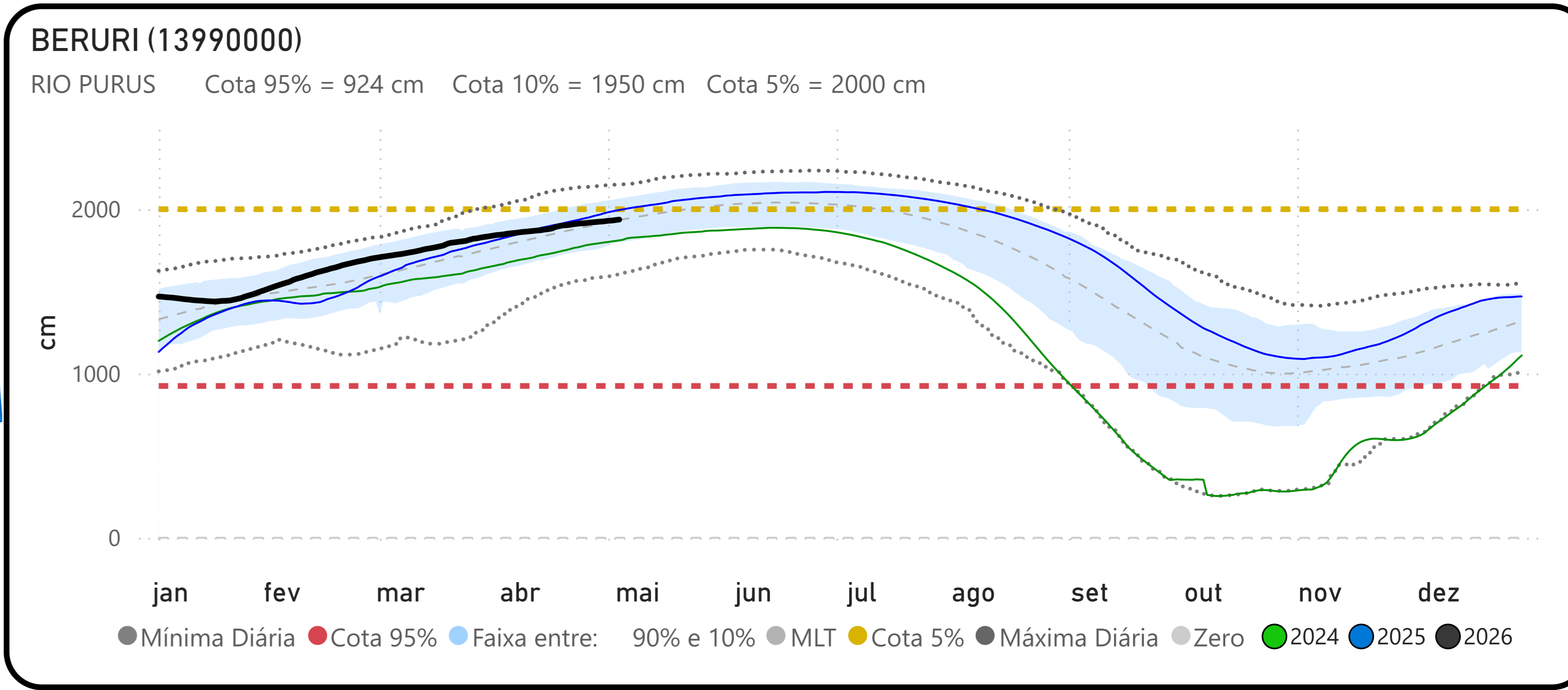
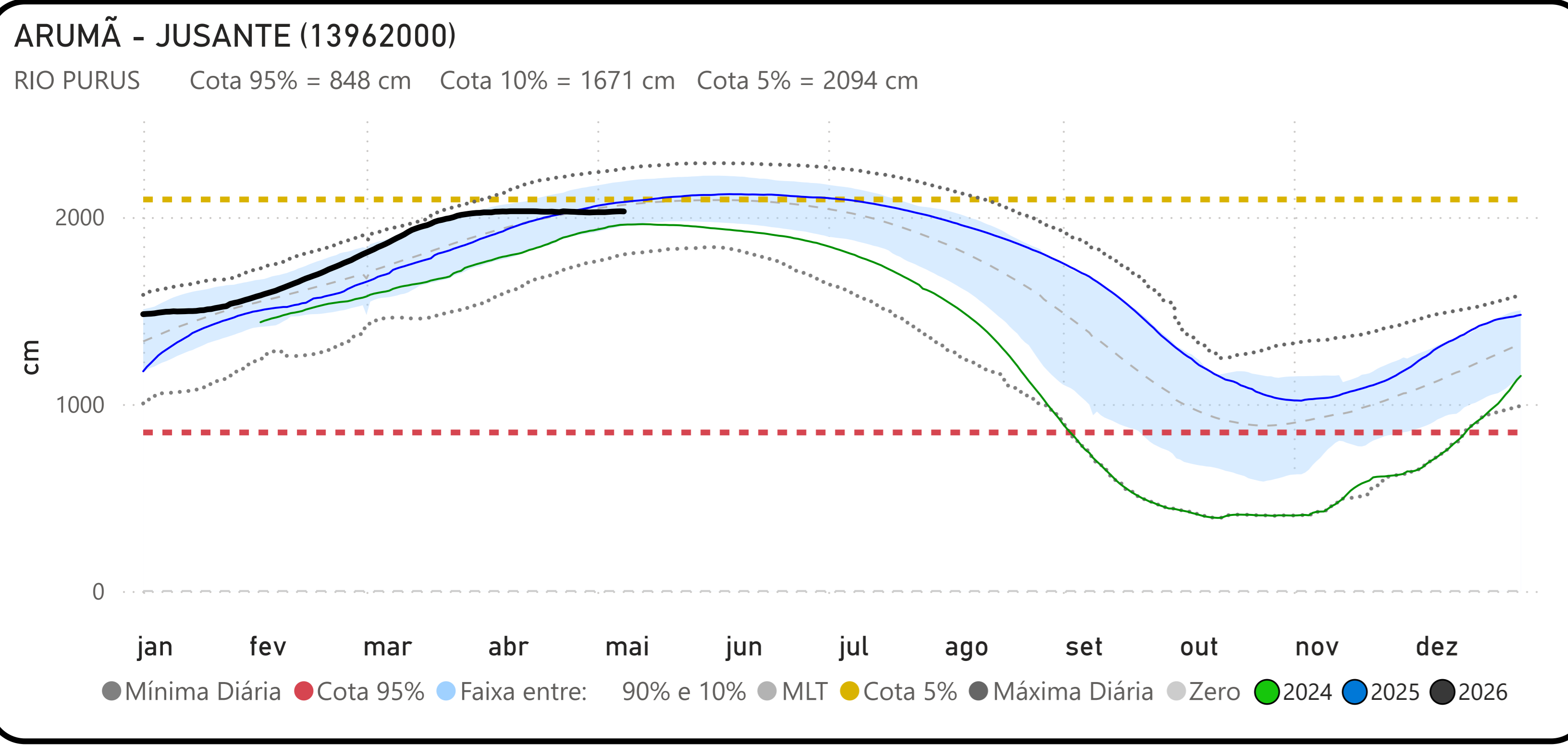
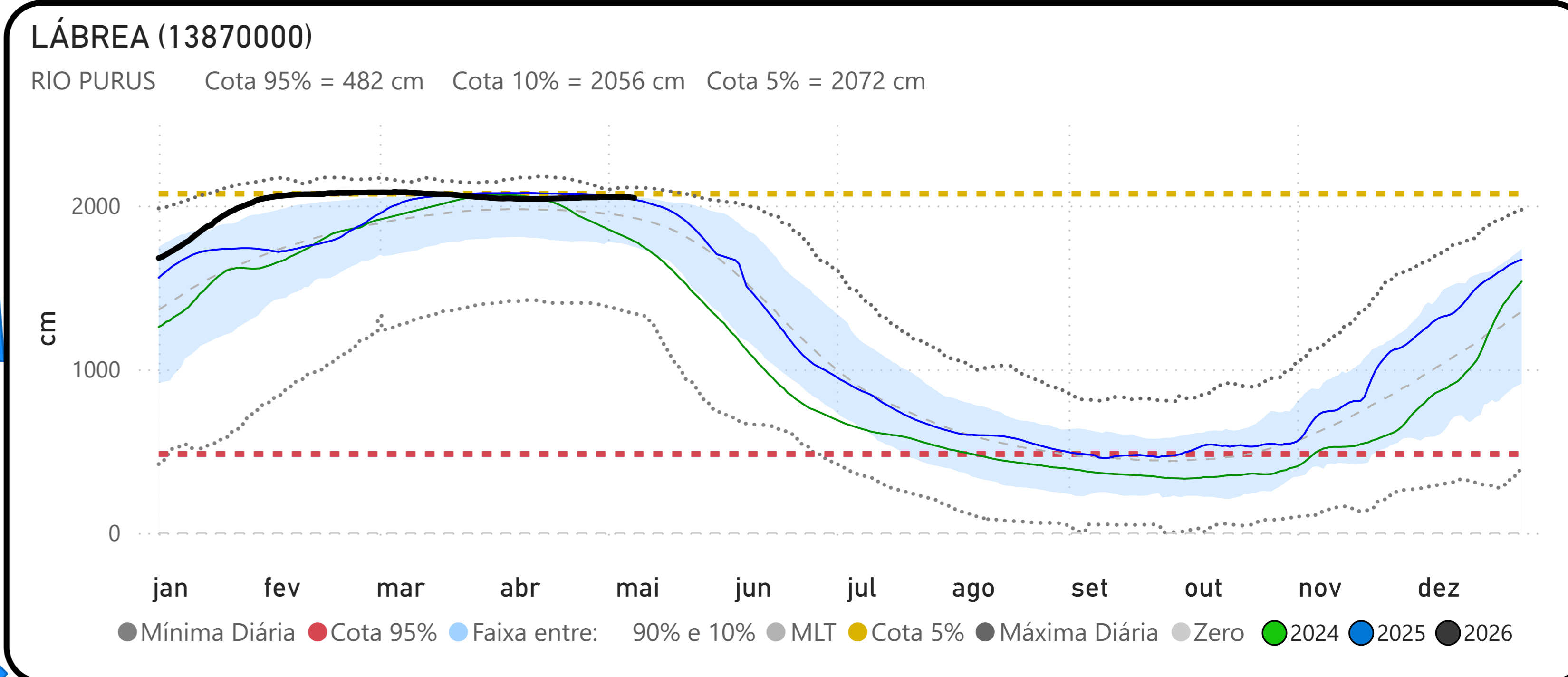
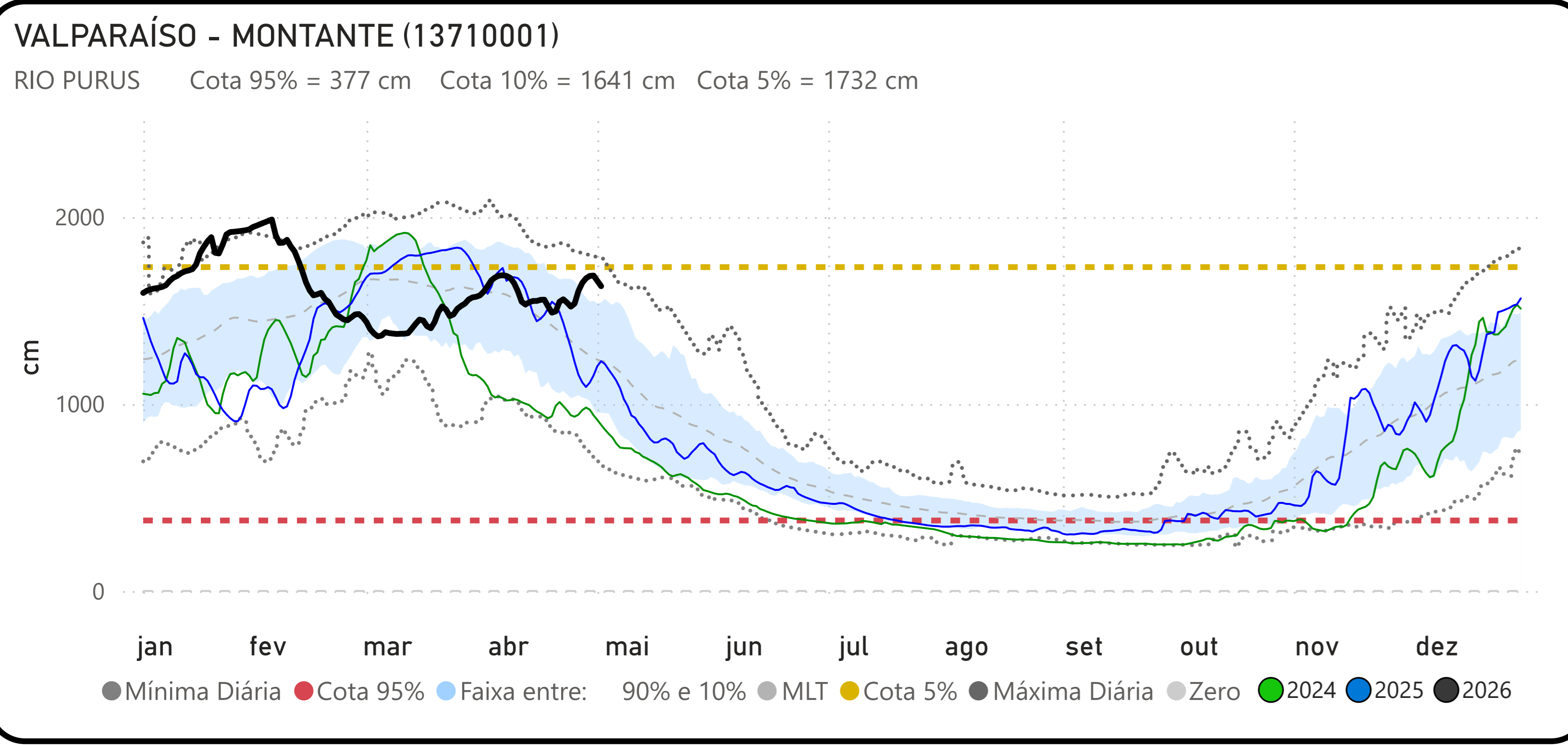
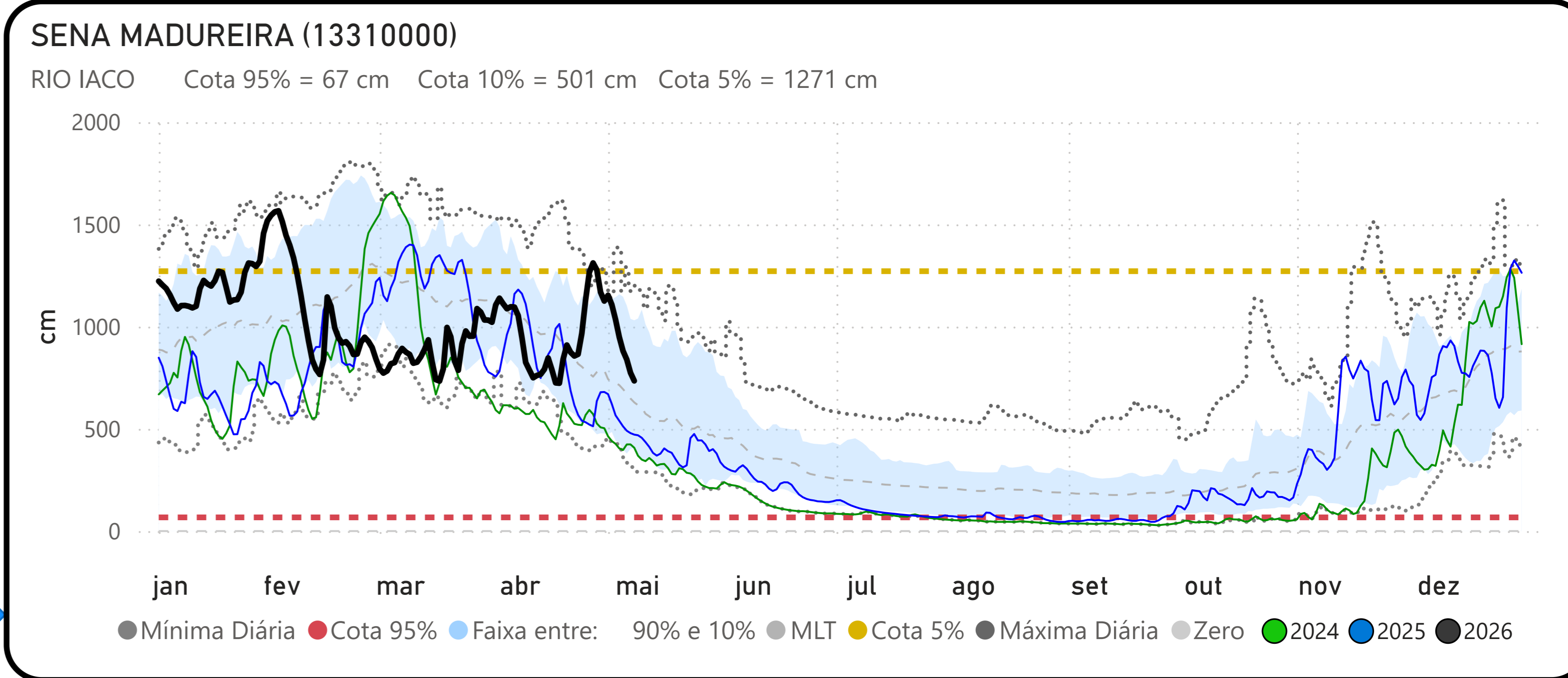
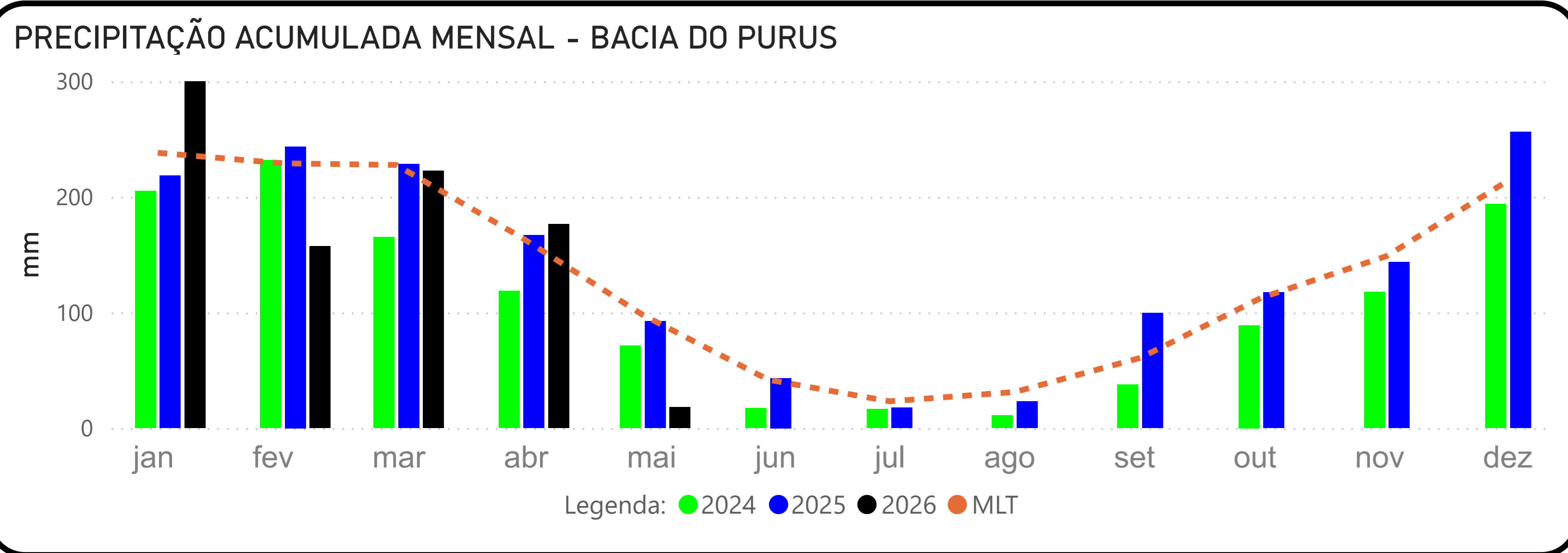

Fonte: Hidrotelemetria/ANA e MERGE/INPE

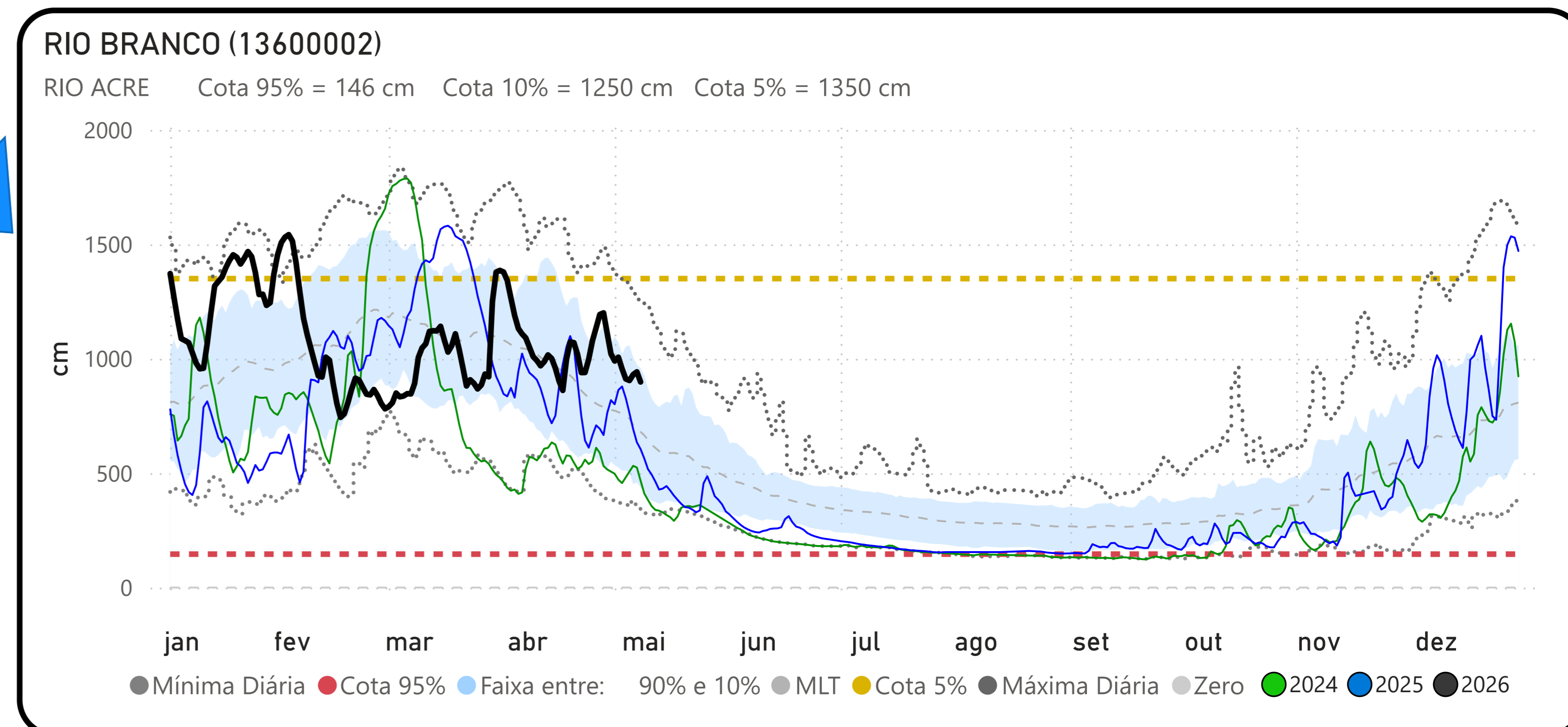
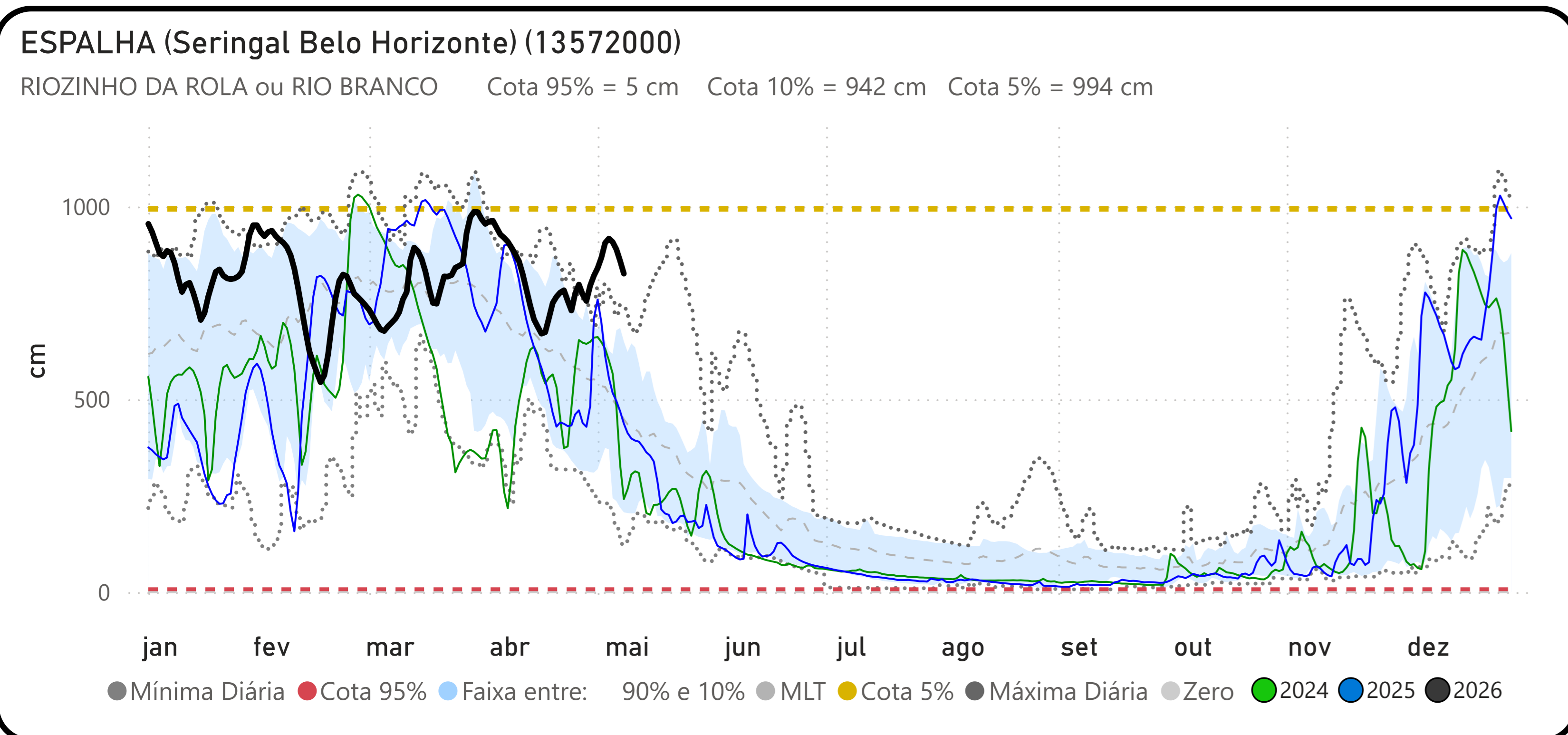
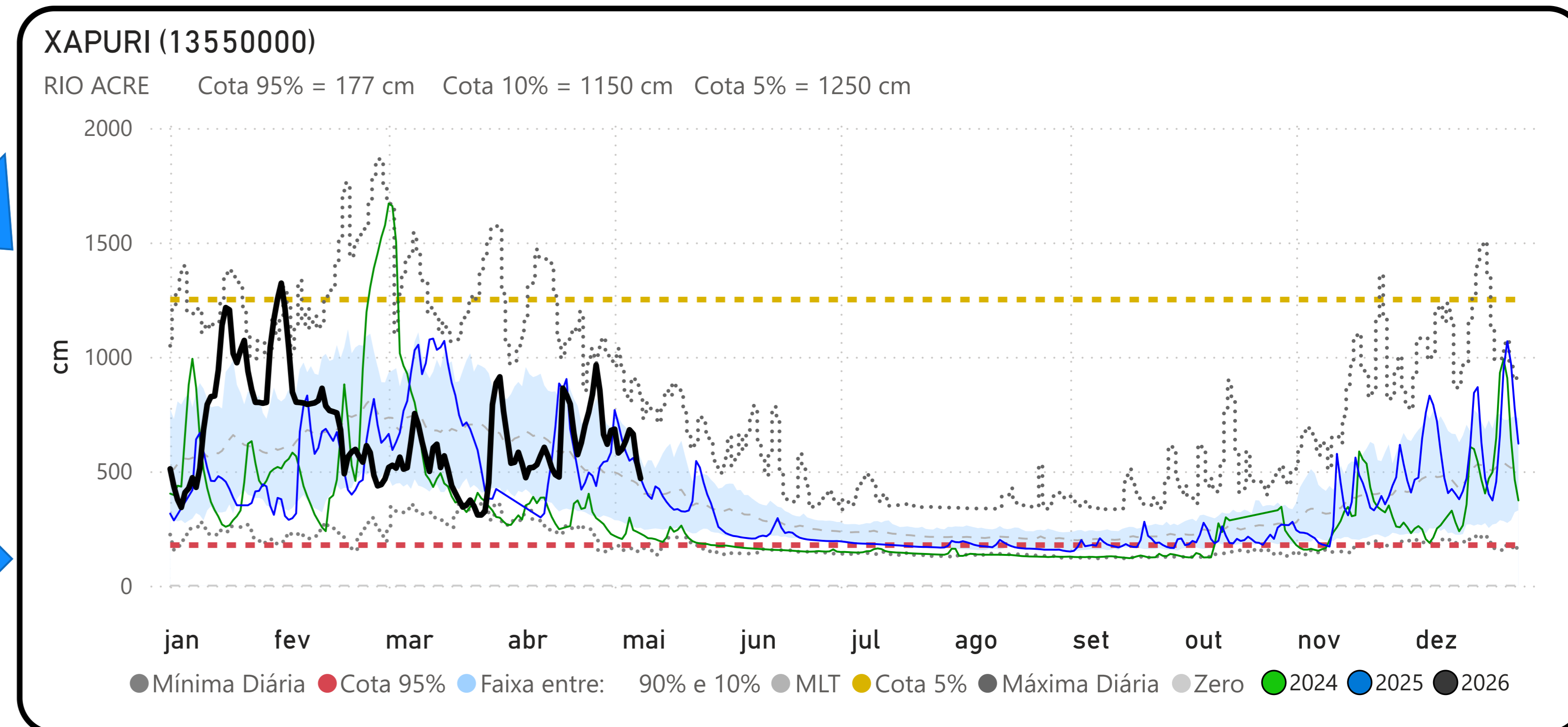
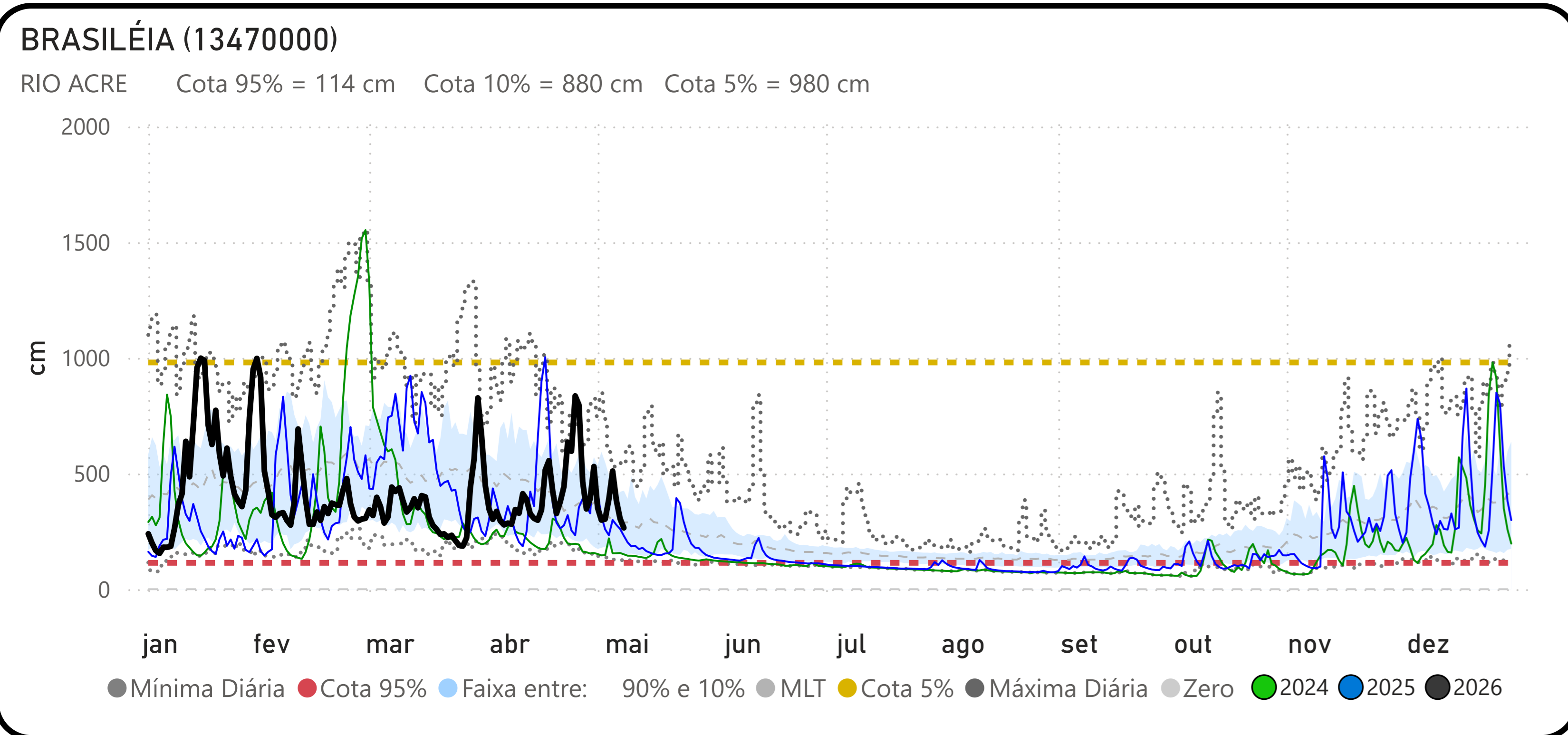

## PRECIPITAÇÃO ACUMULADA MENSAL - BACIA DO JURUÁ

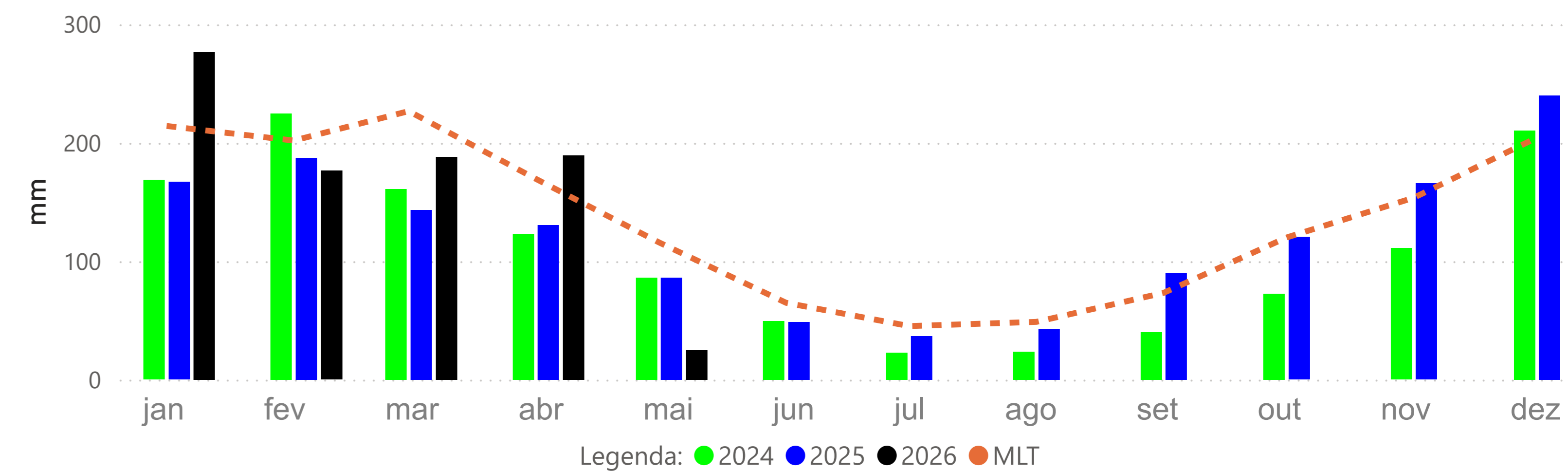

### VALPARAÍSO - MONTANTE (13710001)

RIO PURUS Cota 95% = 377 cm Cota 10% = 1641 cm Cota 5% = 1732 cm

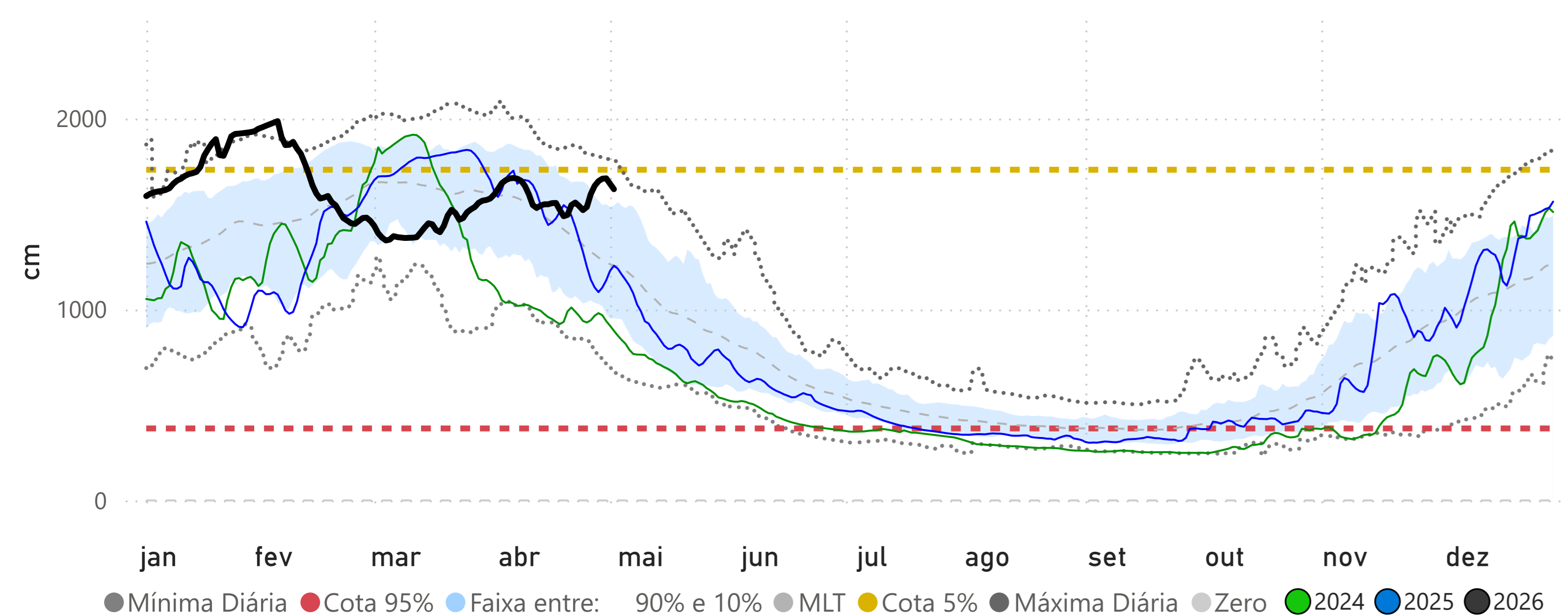

### PORTO WALTER (12390000)

RIO JURUÁ Cota 95% = 115 cm Cota 10% = 804 cm Cota 5% = 909 cm

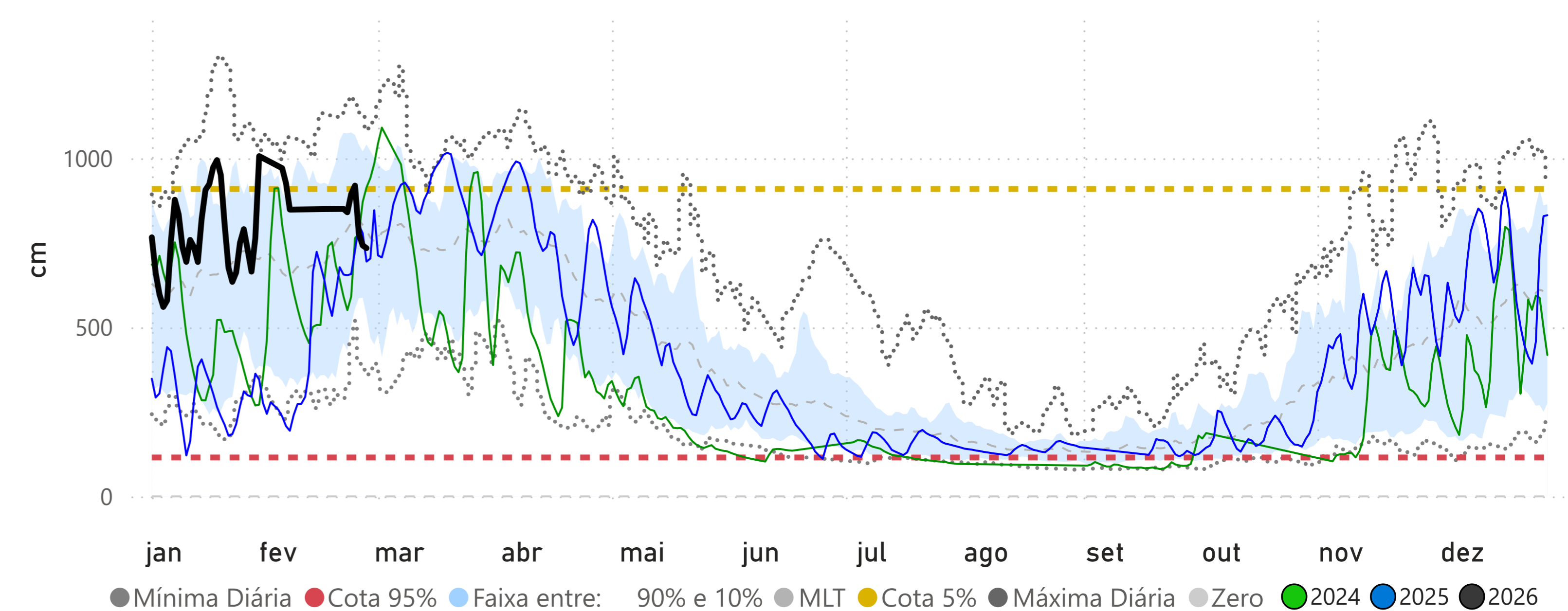

### CRUZEIRO DO SUL (12500000)

RIO JURUÁ Cota 95% = 397 cm Cota 10% = 1166 cm Cota 5% = 1244 cm

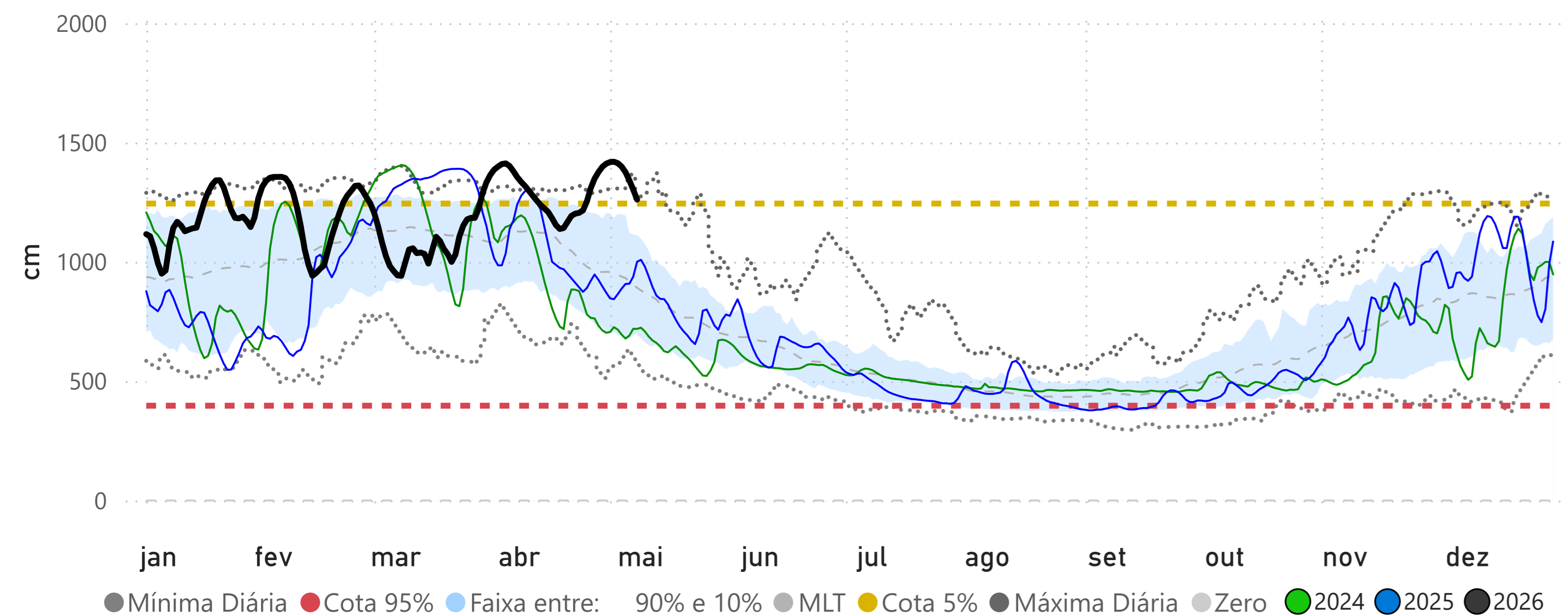

### IPIXUNA (12520000)

RIO JURUÁ Cota 95% = 255 cm Cota 10% = 1308 cm Cota 5% = 1324 cm

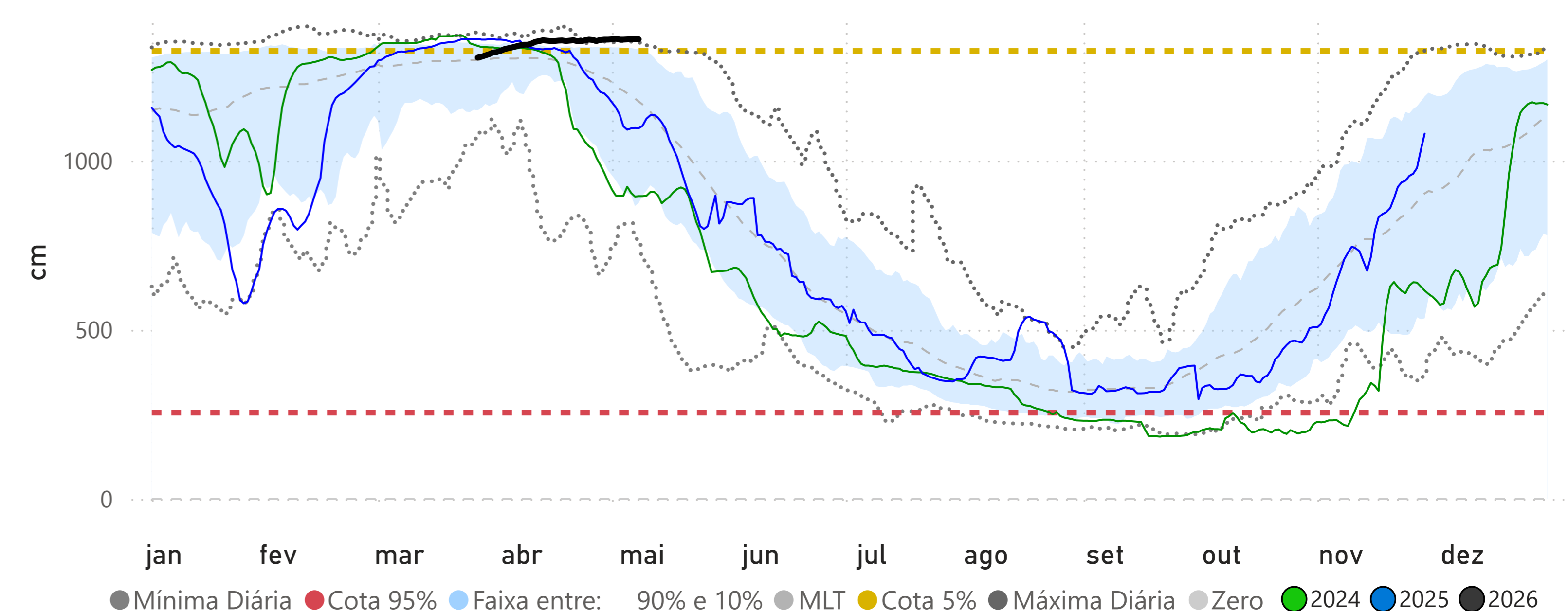

## EIRUNEPÉ - MONTANTE (12550000)

RIO JURUÁ Cota 95% = 299 cm Cota 10% = 1598 cm Cota 5% = 1625 cm

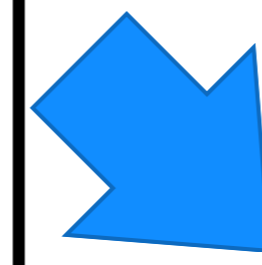
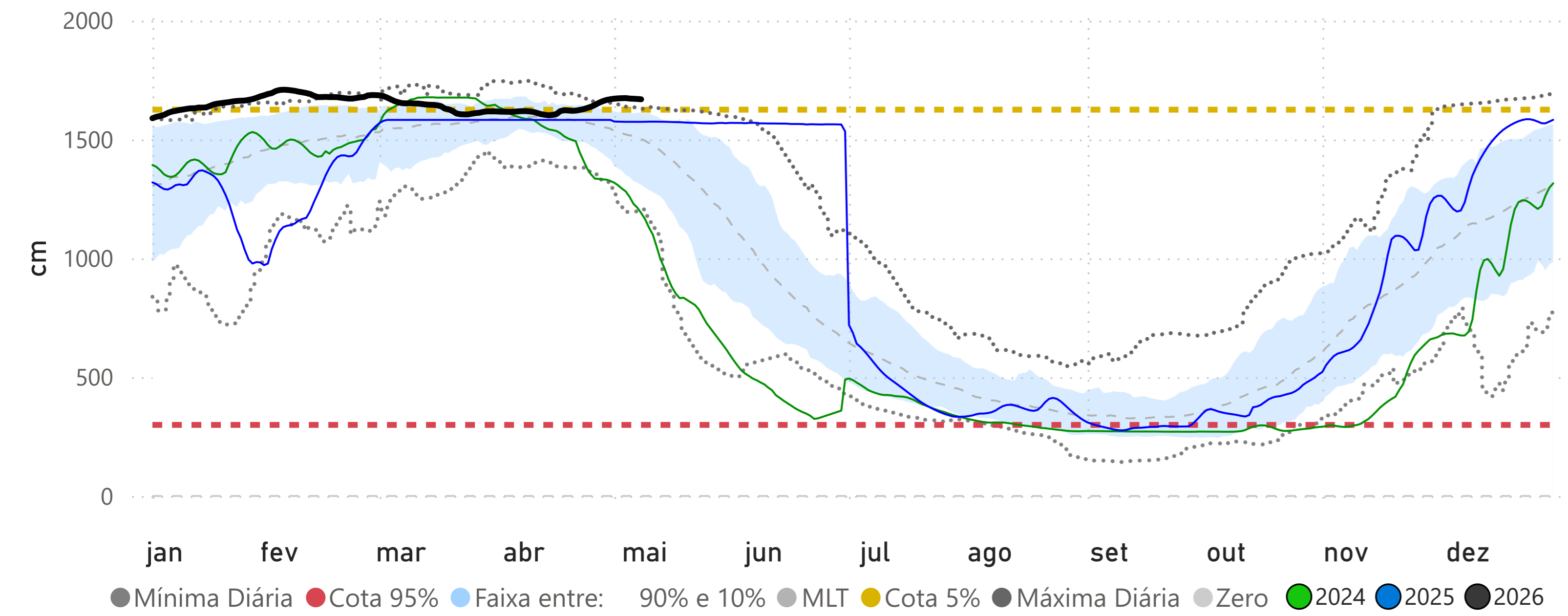

## SANTOS DUMONT (12700000)

RIO JURUÁ Cota 95% = 612 cm Cota 10% = 2061 cm Cota 5% = 2099 cm

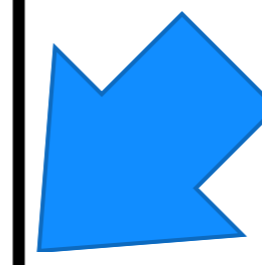
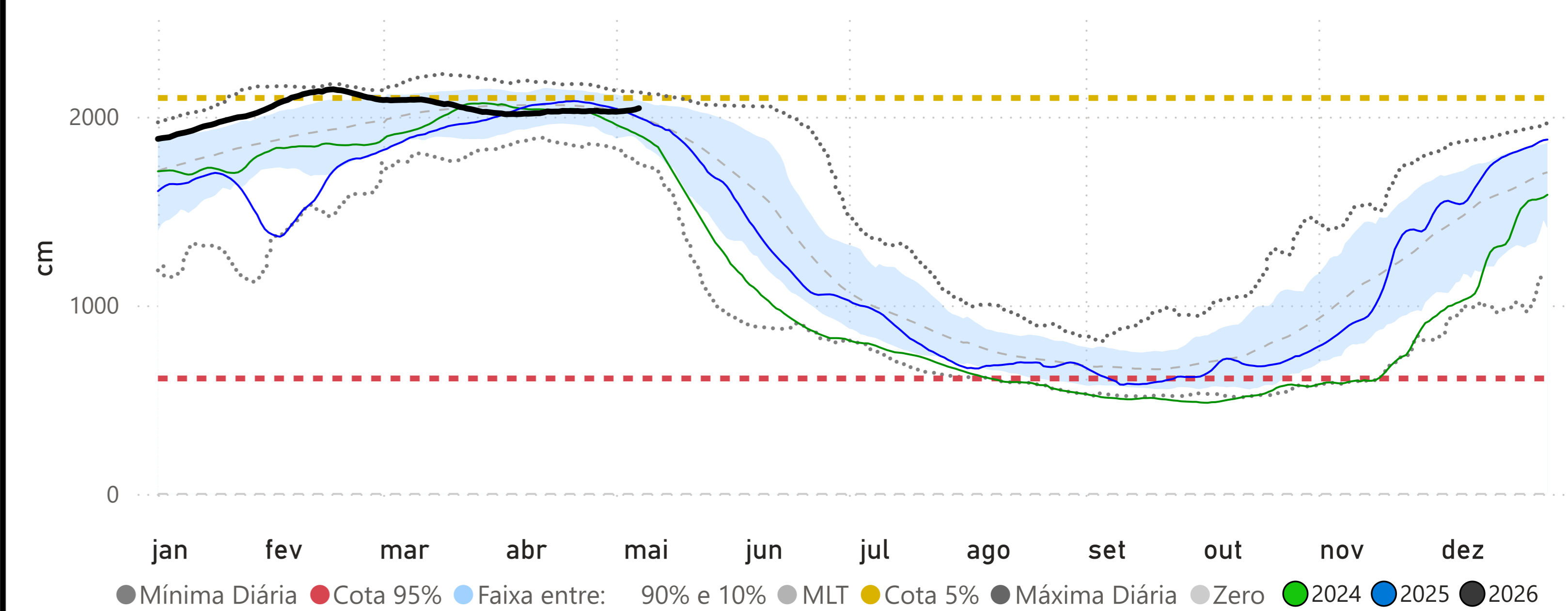

## GAVIÃO (12840000)

RIO JURUÁ Cota 95% = 1698 cm Cota 10% = 3086 cm Cota 5% = 3114 cm

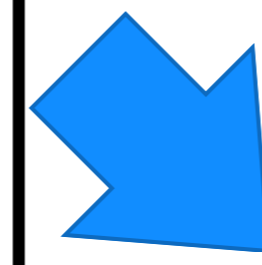
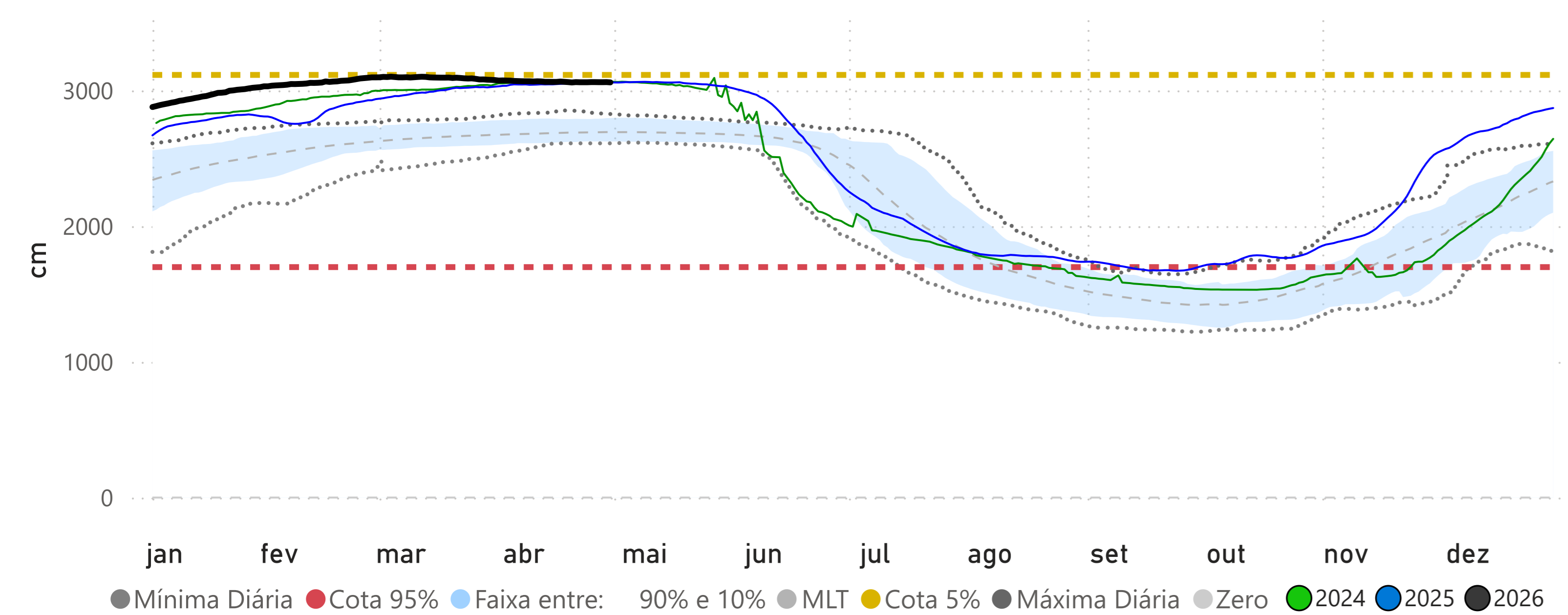

## FORTE DAS GRAÇAS (12842000)

RIO JURUÁ Cota 95% = 1358 cm Cota 10% = 2709 cm Cota 5% = 2748 cm

