

Reservatório Equivalente em 16/10/2022

Volume Útil (%)	Volume Útil (hm³)
29,53	1.248,96

Vazão natural mensal de outubro de 2022

Aproveitamento Mensal (m³/s) MLT (%)

Paraibuna	56	112%
Santa Branca	65	115%
Jaguari	17	85%
Funil	191	131%
Santa Cecília	233	129%

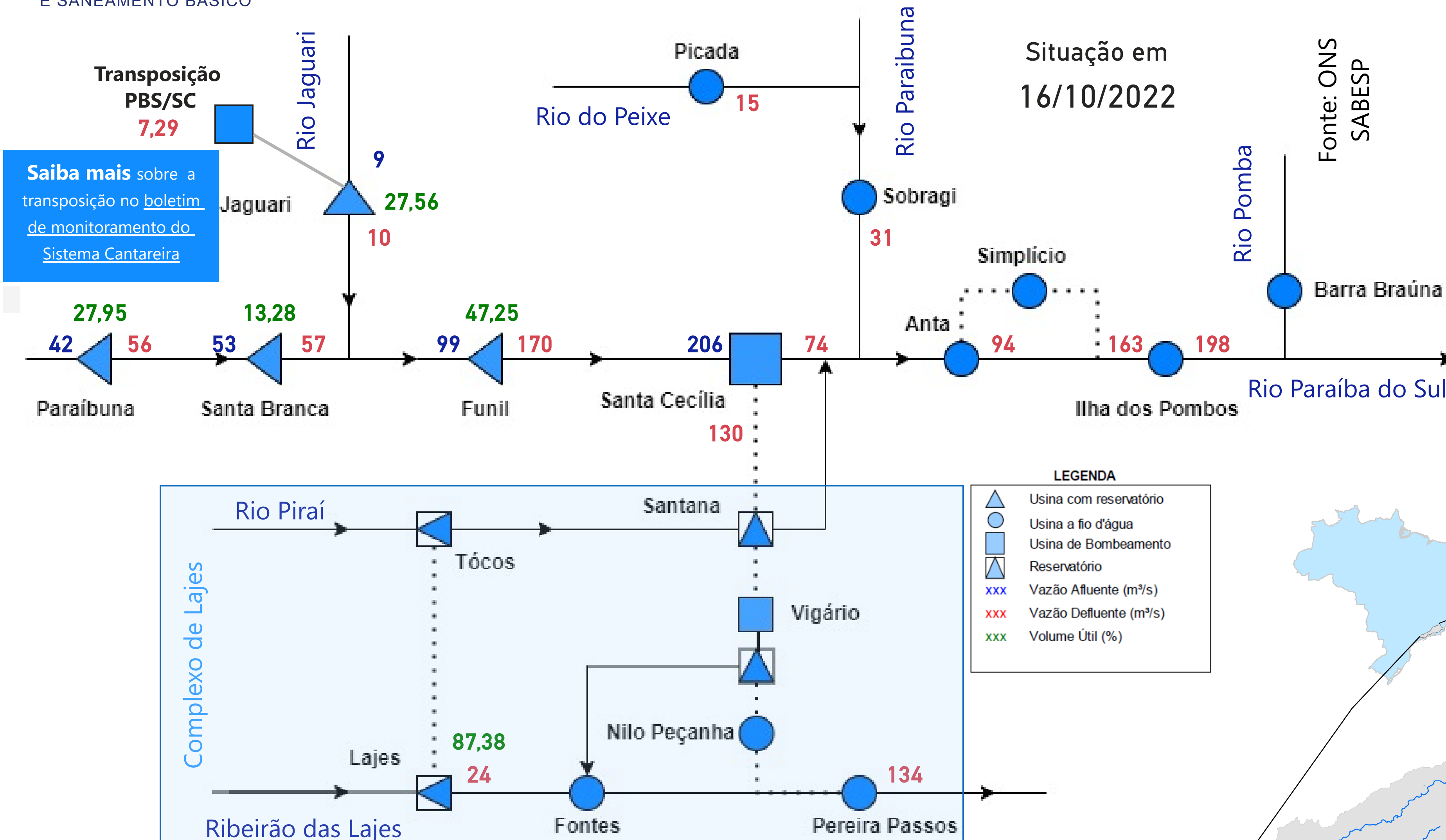

Saiba mais sobre os termos técnicos da operação dos reservatórios no [Glossário do Sistema de Acompanhamento de Reservatórios - SAR da ANA](#)

Saiba mais sobre as condições de operação do Sistema Hidráulico Paraíba do Sul

Superintendência de Operações e Eventos Críticos
Coordenação de Operação de Reservatórios e Sistemas Hídricos

*Dados brutos sujeitos a posterior consolidação

Saiba mais sobre as condições de operação do Sistema Hidráulico Paraíba do Sul

Situação em
16/10/2022

Reservatório Equivalente Paraíba do Sul

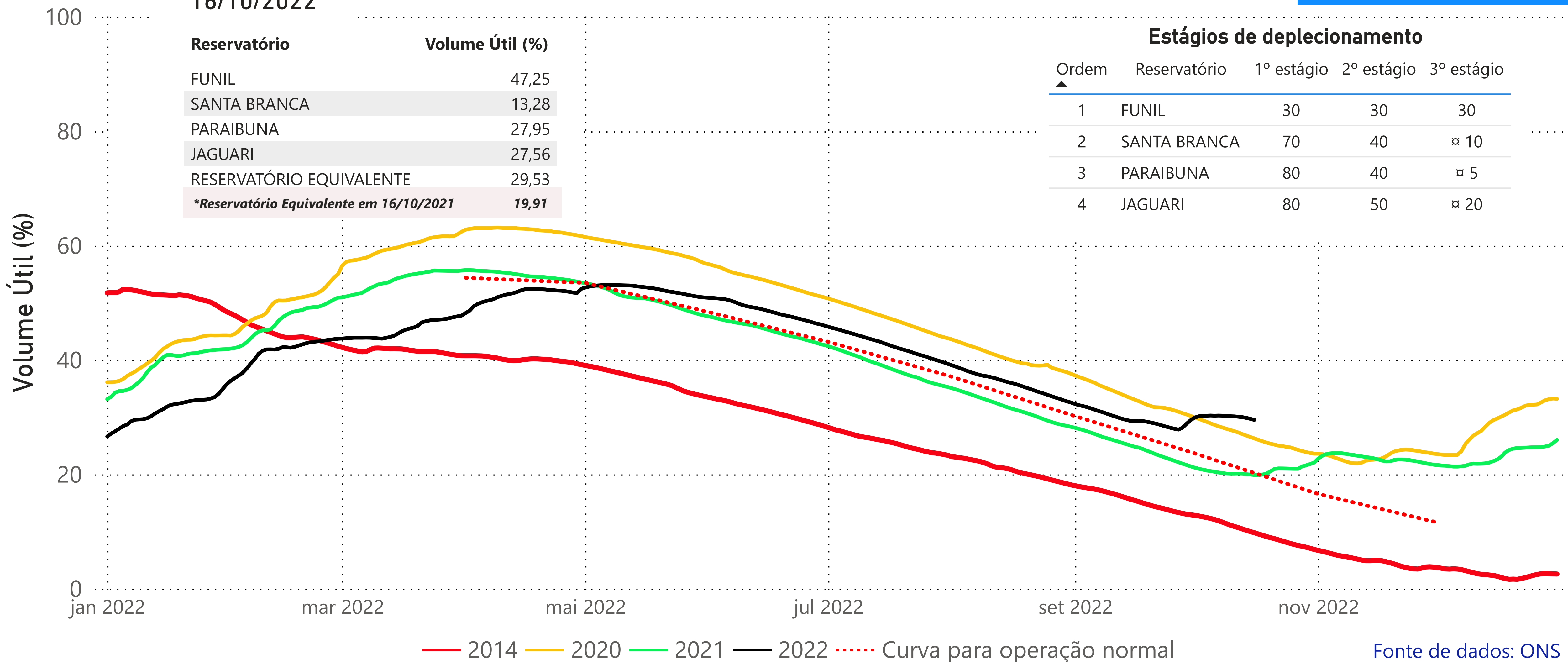

Fonte de dados: ONS

UHE Paraibuna

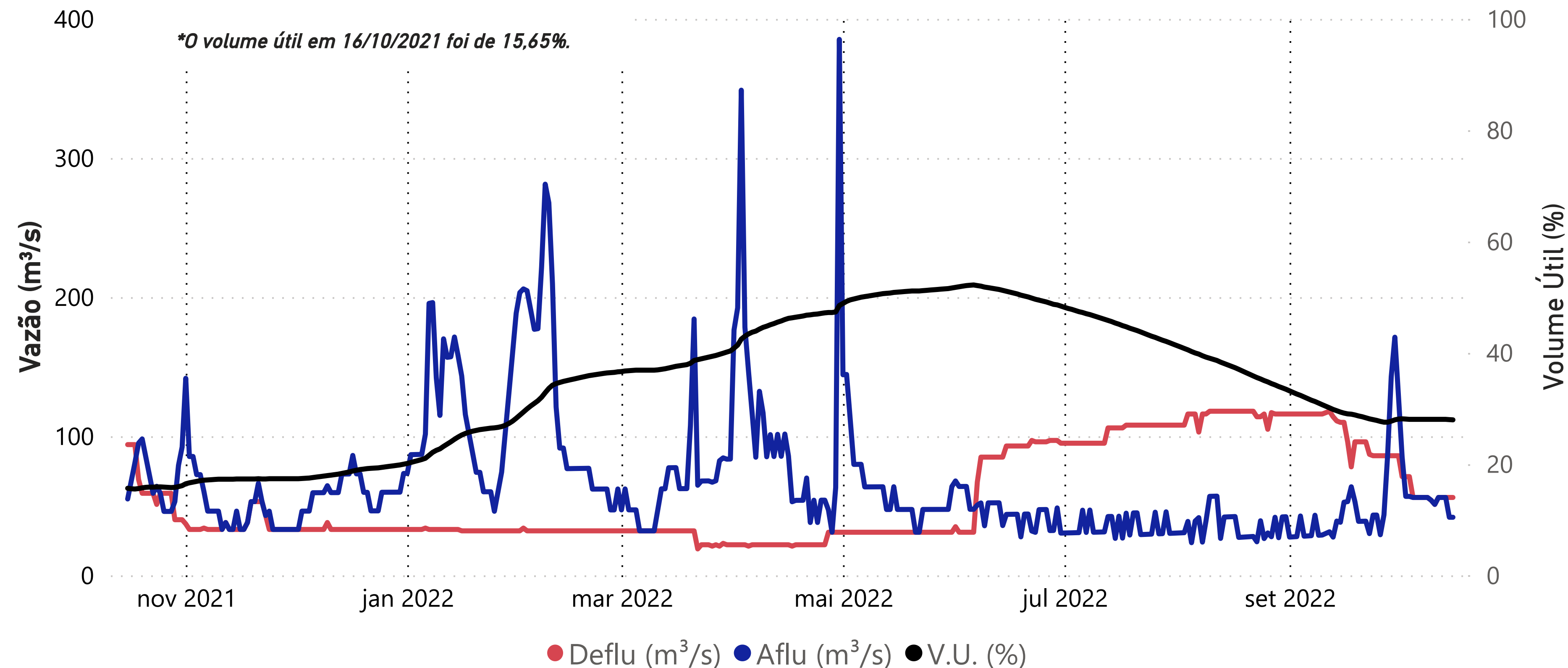

Data	Aflu (m³/s)	Deflu (m³/s)	V.U. (%)
12/10/22	56	56	28,04
13/10/22	56	56	28,04
14/10/22	56	56	28,04
15/10/22	42	56	27,99
16/10/22	42	56	27,95

Vazões Naturais Médias Mensais e Relação com a Vazão Média de Longo Termo - MLT

Ano	Mês	Mensal (m³/s)	MLT %
2021	outubro	70	139%
2021	novembro	49	84%
2021	dezembro	57	73%
2022	janeiro	113	108%
2022	fevereiro	122	111%
2022	março	66	65%
2022	abril	109	140%
2022	maio	66	110%
2022	junho	50	93%
2022	julho	39	82%
2022	agosto	35	85%
2022	setembro	42	94%
2022	outubro	56	112%

Vazões Naturais Médias Mensais - Paraibuna (m³/s) - Histórico (1931-2020)

Vazões (m³/s)	Janeiro	Fevereiro	Março	Abril	Maio	Junho	Julho	Agosto	Setembro	Outubro	Novembro	Dezembro
max(1931 - 2020)	262	276	225	148	108	152	94	72	132	92	115	192
med(1931 - 2020)	105	110	101	78	60	54	47	42	44	50	58	78
min(1931 - 2020)	35	29	49	41	33	28	28	21	21	22	27	34

UHE Santa Branca

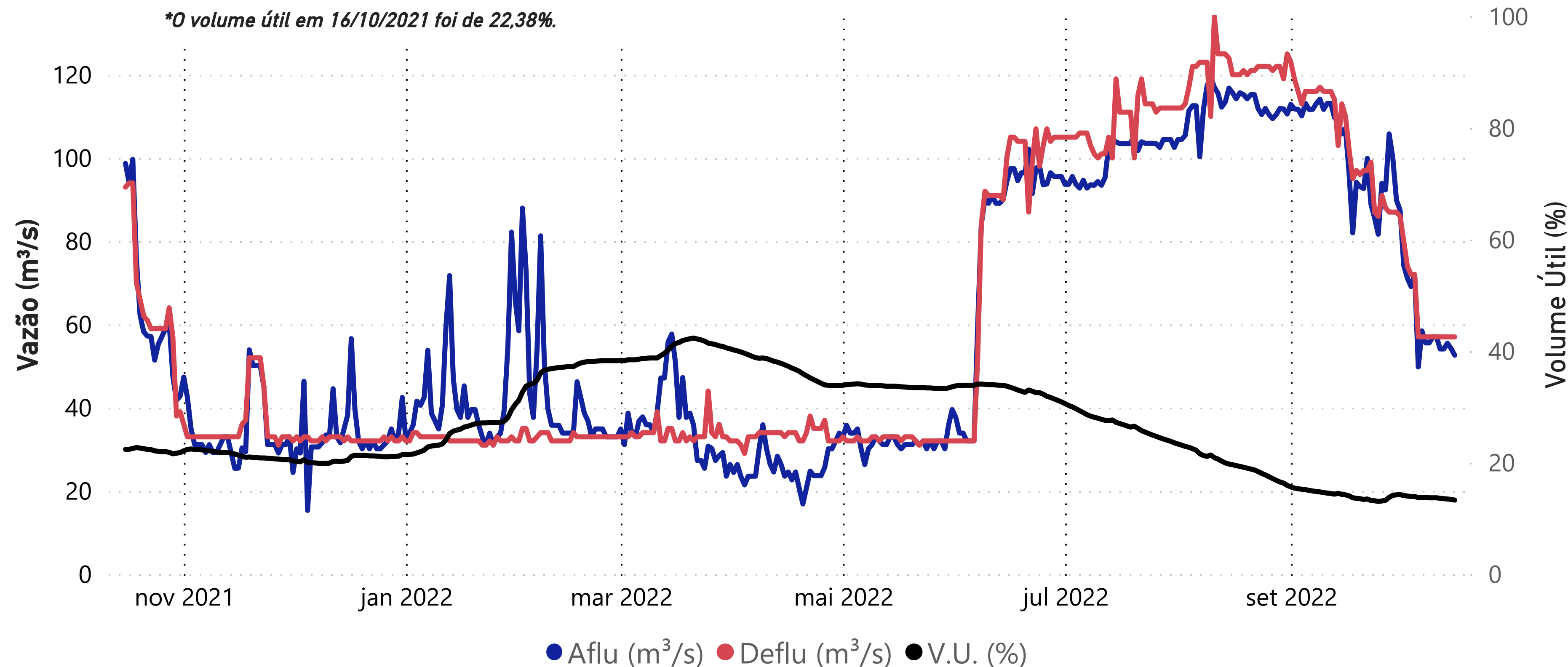

Data	Aflu (m³/s)	Deflu (m³/s)	V.U. (%)
12/10/22	54	57	13,61
13/10/22	54	57	13,53
14/10/22	55	57	13,48
15/10/22	54	57	13,40
16/10/22	53	57	13,28

Vazões Naturais Médias Mensais e Relação com a Vazão Média de Longo Termo - MLT

Ano	Mês	Mensal (m³/s)	MLT (%)
2021	outubro	80	142%
2021	novembro	58	87%
2021	dezembro	70	79%
2022	janeiro	134	112%
2022	fevereiro	150	119%
2022	março	77	67%
2022	abril	116	131%
2022	maio	75	108%
2022	junho	55	88%
2022	julho	42	78%
2022	agosto	39	83%
2022	setembro	47	93%
2022	outubro	65	115%

Vazões Naturais Médias Mensais - Santa Branca (m³/s) - Histórico (1931-2020)

Vazões	Janeiro	Fevereiro	Março	Abril	Maio	Junho	Julho	Agosto	Setembro	Outubro	Novembro	Dezembro
min(1931 - 2020)	39	34	54	49	39	33	32	23	23	24	31	39
med(1931 - 2020)	120	127	115	89	69	62	54	47	50	57	66	89
max(1931 - 2020)	298	298	253	169	123	195	108	83	148	104	120	217

UHE Jaguari

Saiba mais sobre as condições de operação do Sistema Hidráulico Paraíba do Sul

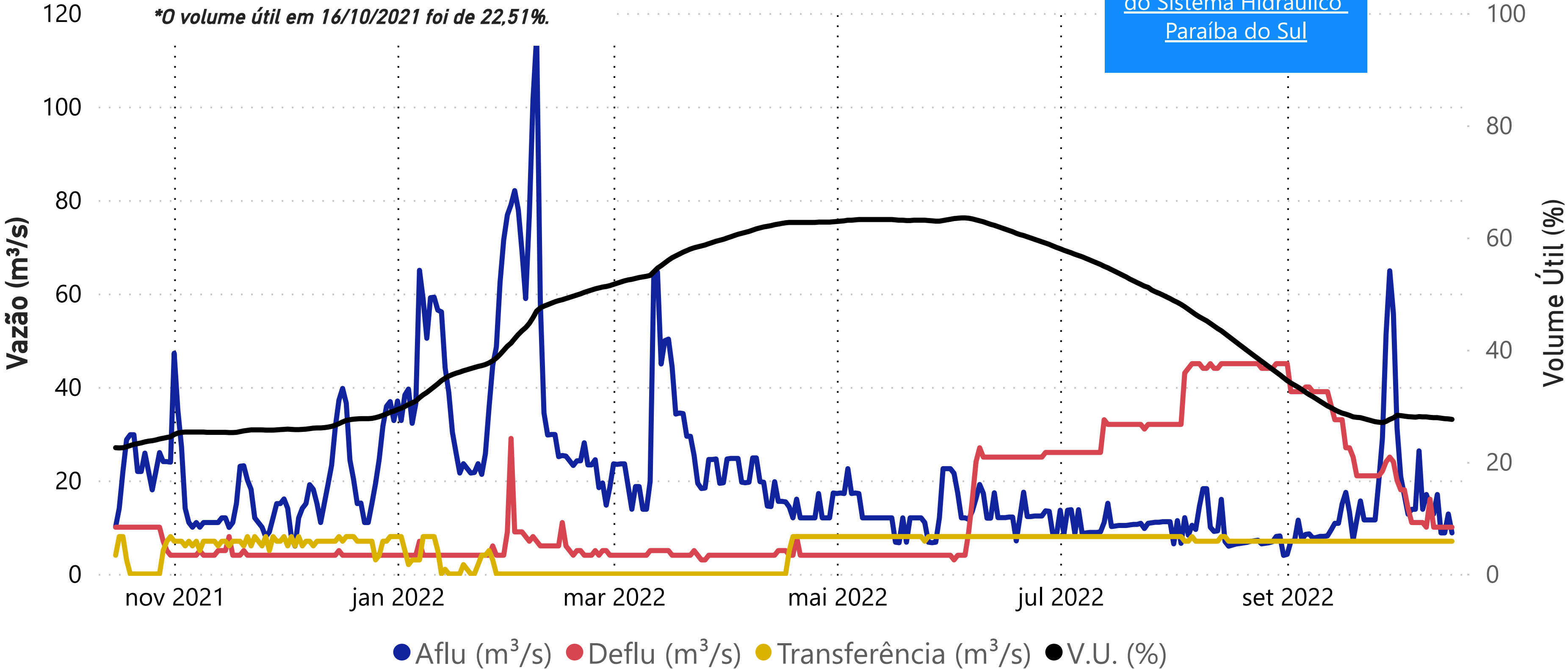

Data	Aflu (m³/s)	Deflu (m³/s)	V.U. (%)
12/10/22	17	10	27,87
13/10/22	9	10	27,78
14/10/22	9	10	27,69
15/10/22	13	10	27,65
16/10/22	9	10	27,56

Data	Transferência (m³/s)
12/10/2022	7,23
13/10/2022	7,24
14/10/2022	7,30
15/10/2022	7,31
16/10/2022	7,29

Saiba mais sobre a transposição no boletim de monitoramento do Sistema Cantareira.

Vazões Naturais Médias Mensais e Relação com a Vazão Média de Longo Termo - MLT

Ano	Mês	Mensal (m³/s)	MLT (%)
2021	outubro	23	116%
2021	novembro	15	65%
2021	dezembro	20	62%
2022	janeiro	41	93%
2022	fevereiro	42	90%
2022	março	29	64%
2022	abril	18	55%
2022	maio	14	54%
2022	junho	15	64%
2022	julho	12	62%
2022	agosto	10	60%
2022	setembro	16	92%
2022	outubro	17	85%

Vazões Naturais Médias Mensais - Jaguari (m³/s) - Histórico (1931-2020)

Vazões	Janeiro	Fevereiro	Março	Abril	Maio	Junho	Julho	Agosto	Setembro	Outubro	Novembro	Dezembro
max(1931 - 2020)	101	111	101	58	52	76	44	32	53	39	44	74
med(1931 - 2020)	44	47	45	32	26	23	19	17	17	20	23	33
min(1931 - 2020)	9	10	19	12	10	10	9	8	8	5	11	13

UHE Funil

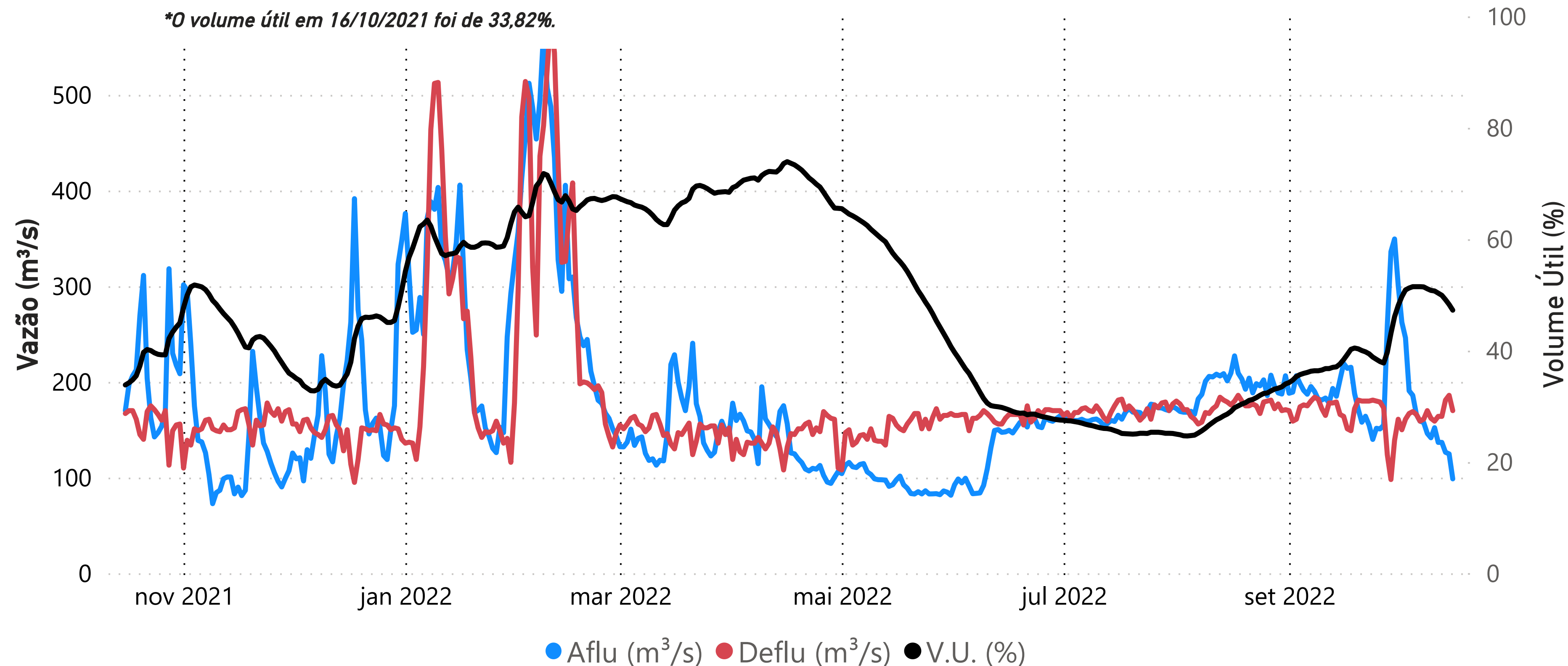

Data	Aflu (m³/s)	Deflu (m³/s)	V.U. (%)
12/10/22	137	164	50,31
13/10/22	137	164	49,92
14/10/22	126	181	49,14
15/10/22	125	186	48,27
16/10/22	99	170	47,25

Vazões Naturais Médias Mensais e Relação com a Vazão Média de Longo Termo - MLT

Ano	Mês	Mensal (m³/s)	MLT (%)
2021	outubro	215	148%
2021	novembro	167	91%
2021	dezembro	221	83%
2022	janeiro	388	104%
2022	fevereiro	489	125%
2022	março	219	58%
2022	abril	229	85%
2022	maio	159	85%
2022	junho	119	72%
2022	julho	88	64%
2022	agosto	90	76%
2022	setembro	104	85%
2022	outubro	191	131%

Vazões Naturais Médias Mensais - Funil (m³/s) - Histórico (1931-2020)

Vazões	Janeiro	Fevereiro	Março	Abril	Maio	Junho	Julho	Agosto	Setembro	Outubro	Novembro	Dezembro
max(1931 - 2020)	754	777	871	517	344	633	334	247	423	352	347	539
med(1931 - 2020)	373	393	381	268	187	164	138	119	122	146	184	266
min(1931 - 2020)	93	89	130	138	89	81	76	53	58	50	79	111

Santa Cecília

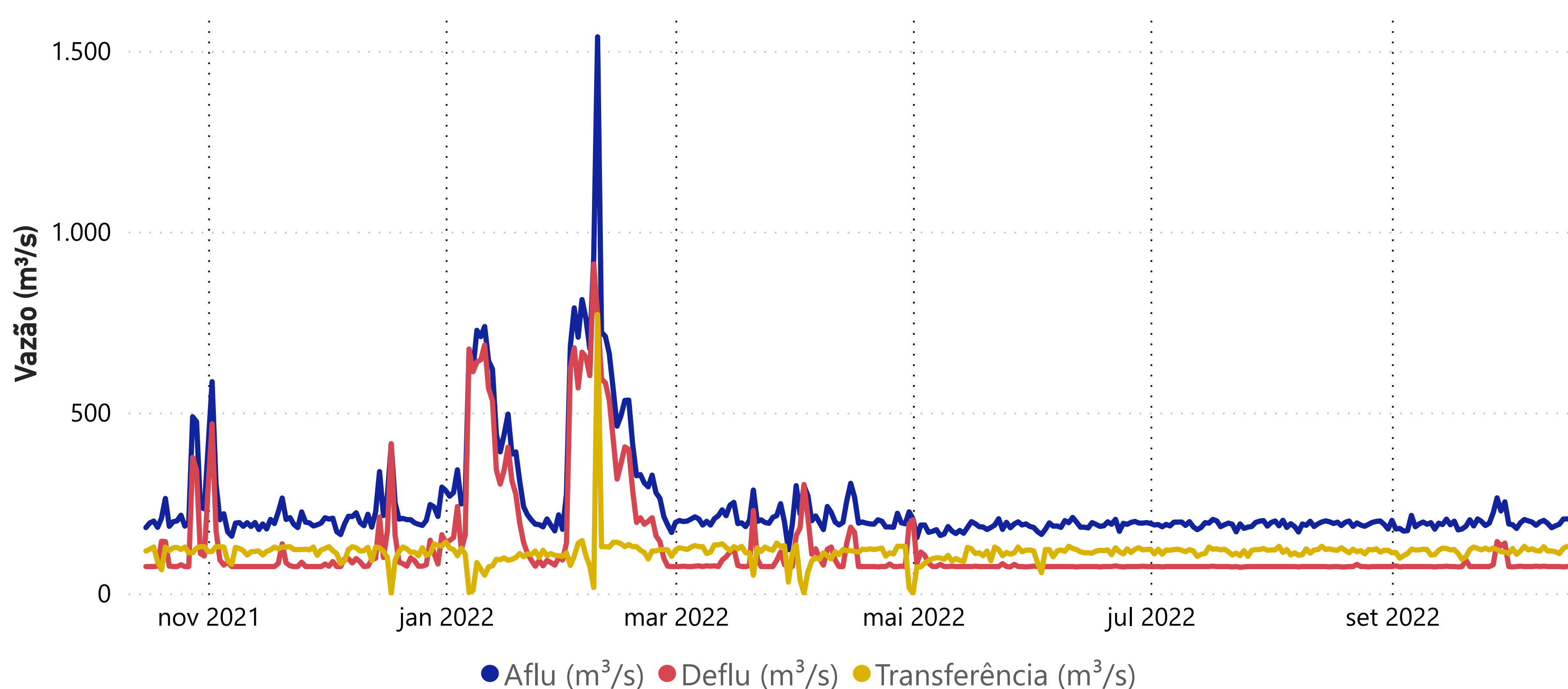

Data	Aflu (m³/s)	Deflu (m³/s)	Transferência (m³/s)
12/10/22	181	74	117
13/10/22	187	74	115
14/10/22	191	74	110
15/10/22	205	73	124
16/10/22	206	74	130

Vazões Naturais Médias Mensais e Relação com a Vazão Média de Longo Termo - MLT

Ano	Mês	Mensal (m³/s)	MLT (%)
2021	outubro	293	163%
2021	novembro	237	100%
2021	dezembro	287	82%
2022	janeiro	522	107%
2022	fevereiro	710	140%
2022	março	276	57%
2022	abril	307	91%
2022	maio	193	81%
2022	junho	145	71%
2022	julho	109	64%
2022	agosto	110	75%
2022	setembro	125	83%
2022	outubro	233	129%

Vazões Naturais Médias Mensais - Santa Cecília (m³/s) - Histórico (1931-2020)

Vazões	Janeiro	Fevereiro	Março	Abril	Maio	Junho	Julho	Agosto	Setembro	Outubro	Novembro	Dezembro
max(1931 - 2020)	984	1065	1148	640	408	731	408	303	504	457	468	678
med(1931 - 2020)	490	509	488	338	238	206	171	146	150	180	238	348
min(1931 - 2020)	131	124	183	175	122	116	89	66	72	88	119	143

Acompanhamento do Sistema Hidráulico Paraíba do Sul

Lajes

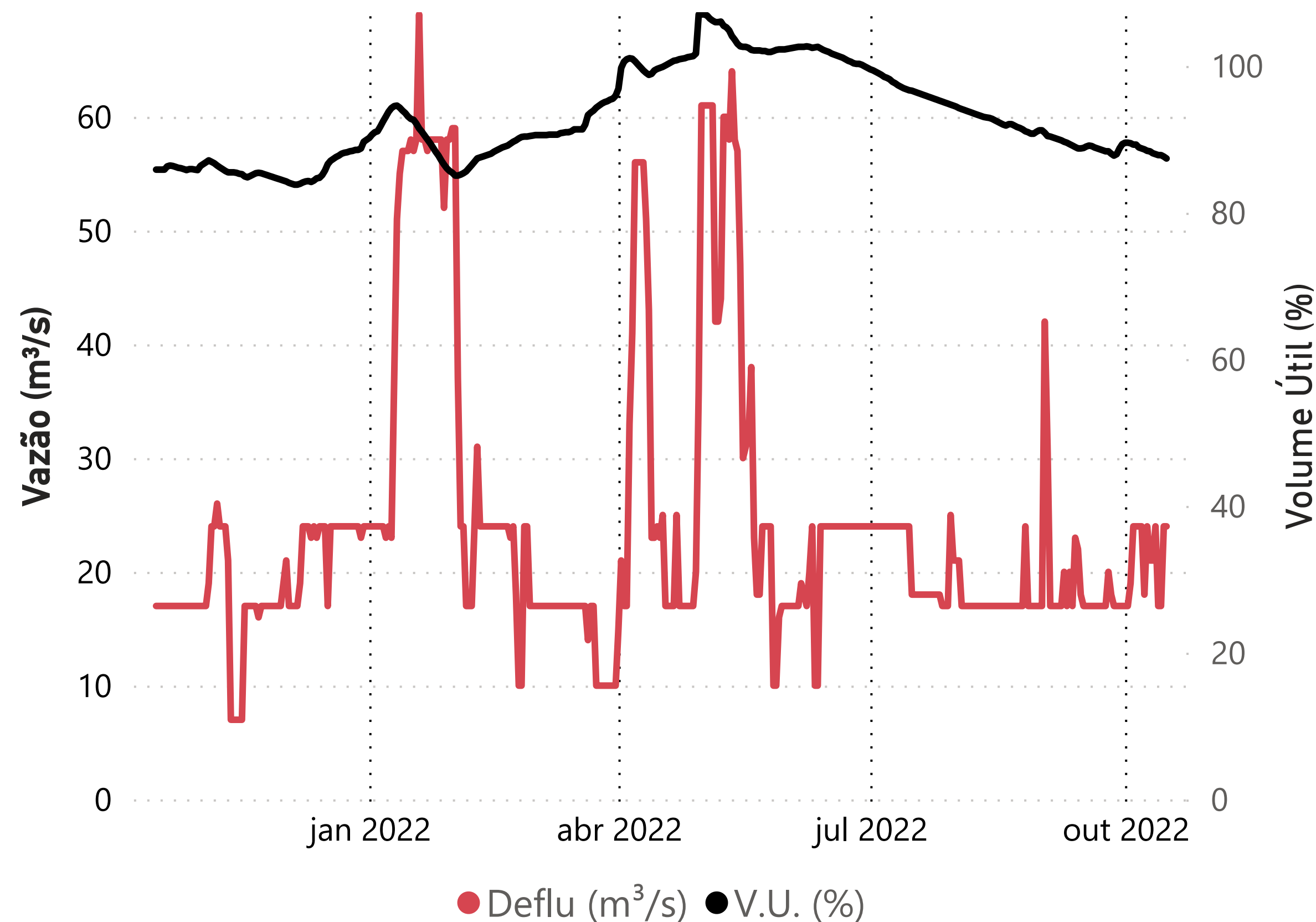

Data	Deflu (m³/s)	V.U. (%)
12/10/22	24	87,97
13/10/22	17	87,84
14/10/22	17	87,84
15/10/22	24	87,64
16/10/22	24	87,38

UHE Pereira Passos - Defluência (m³/s)

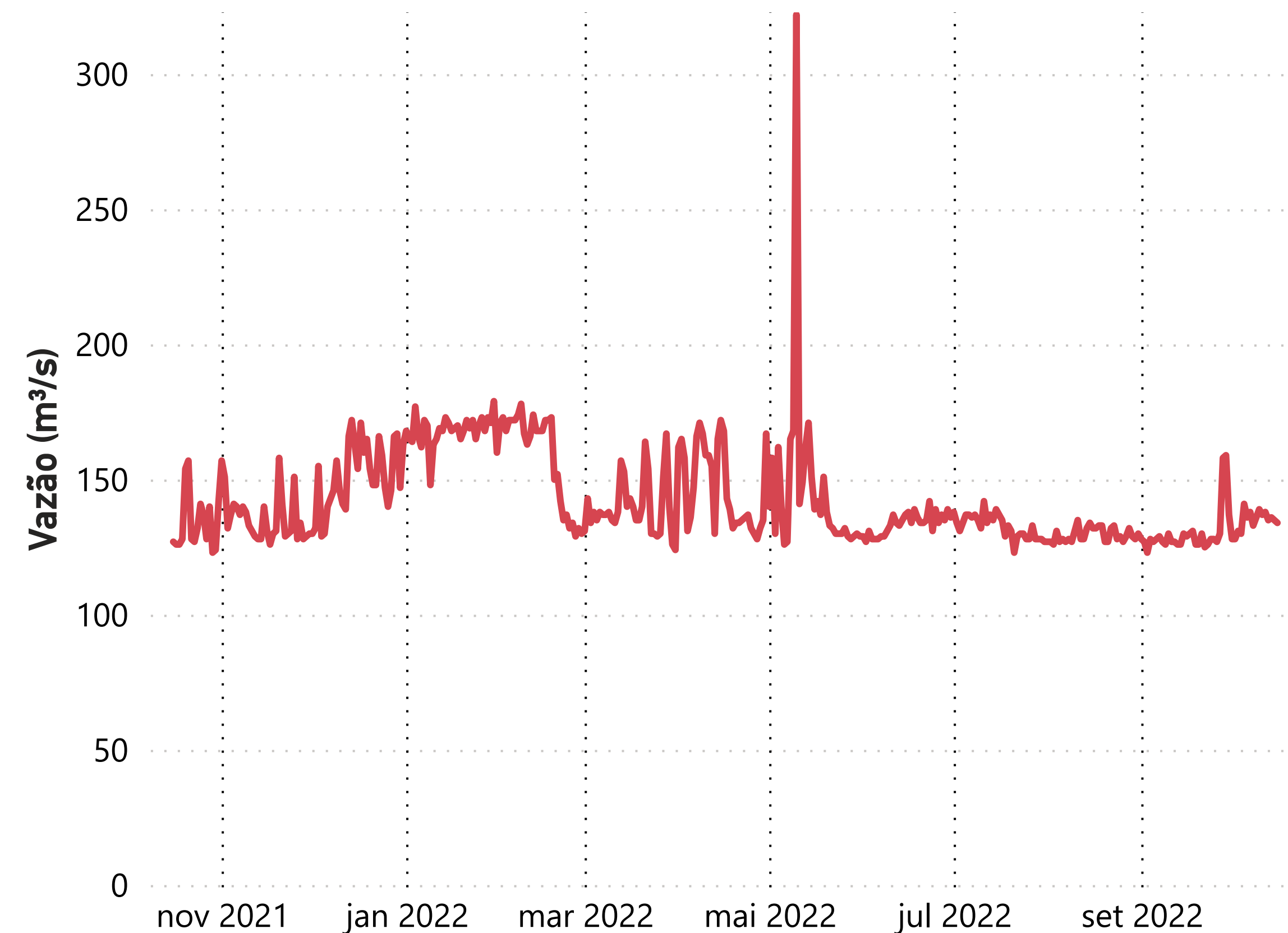

Data	Deflu (m³/s)
12/10/22	138
13/10/22	135
14/10/22	136
15/10/22	135
16/10/22	134

Saiba mais sobre as condições de operação do Sistema Hidráulico Paraíba do Sul