

### Reservatório Equivalente em 31/01/2023

Volume Útil (%)	Volume Útil (hm³)
45,56	1.926,61

### Vazão natural mensal de janeiro de 2023

Aproveitamento	Mensal (m³/s)	MLT (%)
Paraibuna	104	99%
Santa Branca	120	100%
Jaguari	43	97%
Funil	379	101%
Santa Cecília	544	111%

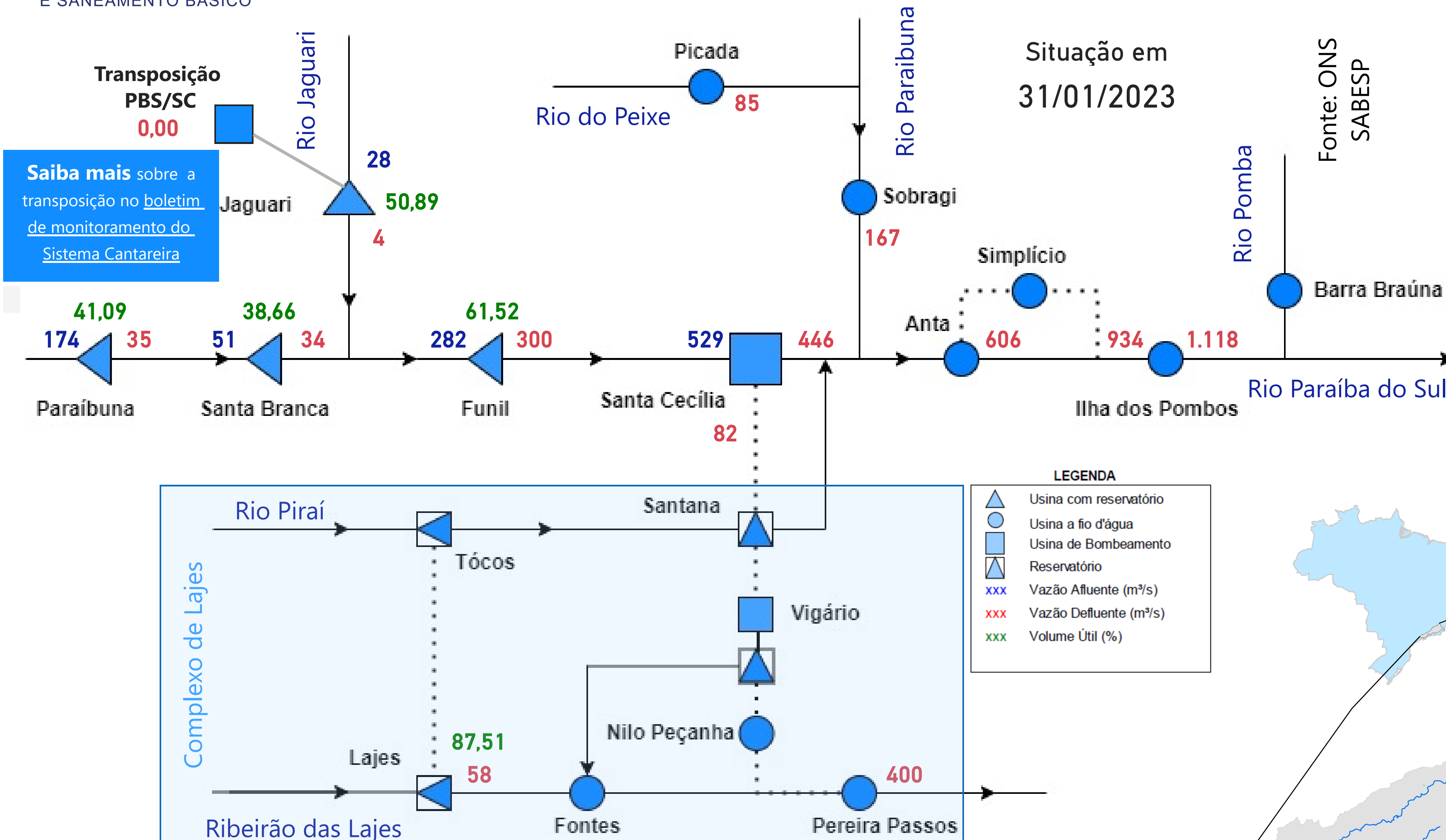

**Saiba mais** sobre os termos técnicos da operação dos reservatórios no [Glossário do Sistema de Acompanhamento de Reservatórios - SAR da ANA](#)

**Saiba mais** sobre as condições de operação do Sistema Hidráulico Paraíba do Sul

Superintendência de Operações e Eventos Críticos  
Coordenação de Operação de Reservatórios e Sistemas Hídricos

\*Dados brutos sujeitos a posterior consolidação

Saiba mais sobre as condições de operação do Sistema Hidráulico Paraíba do Sul

Situação em  
31/01/2023

## Reservatório Equivalente Paraíba do Sul

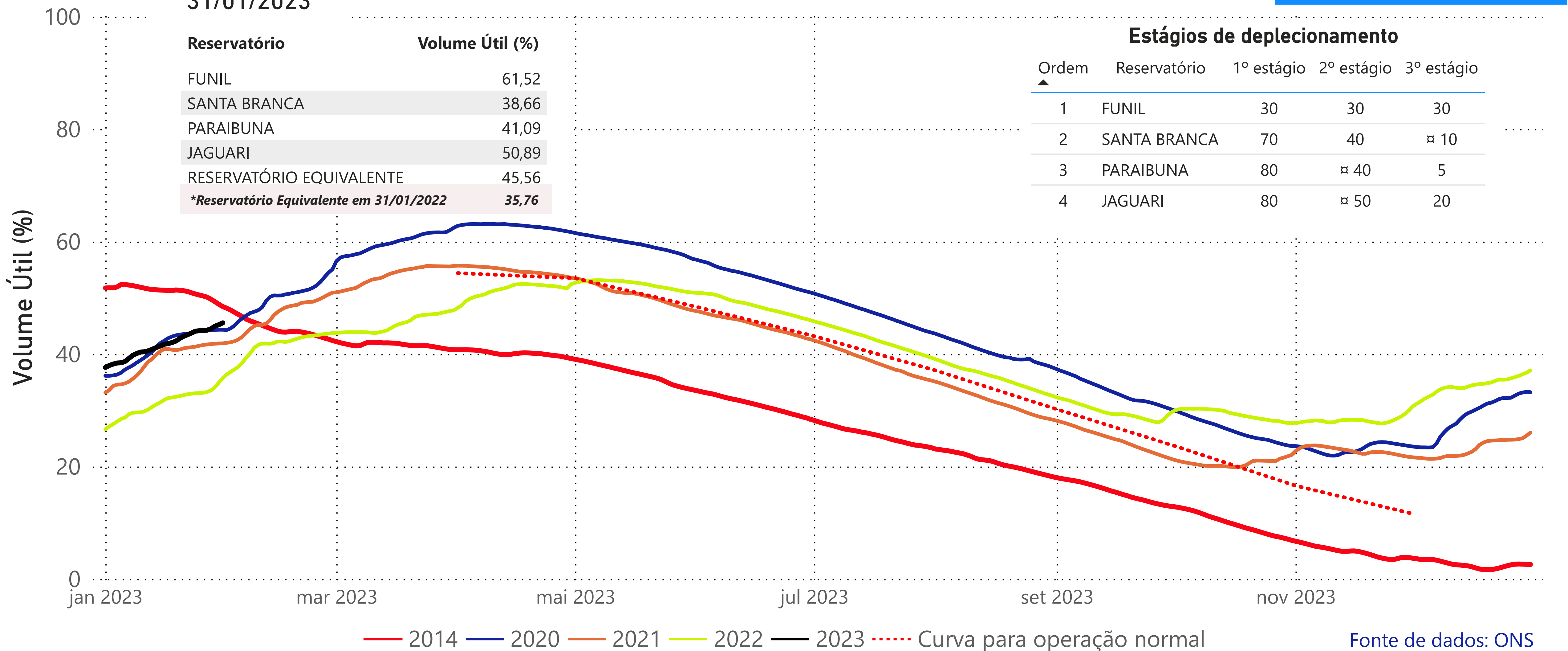

Fonte de dados: ONS

## UHE Paraibuna

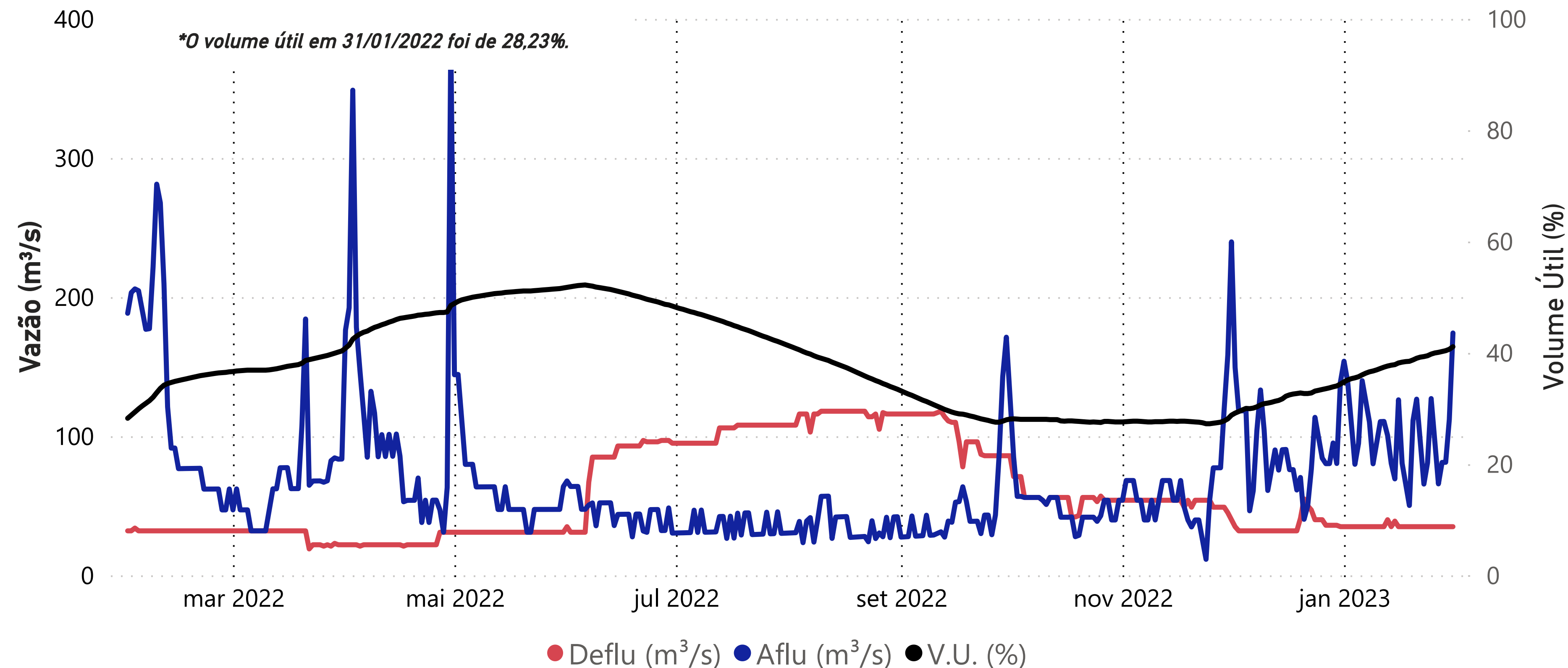

Data	Aflu (m³/s)	Deflu (m³/s)	V.U. (%)
27/01/23	66	35	40,08
28/01/23	81	35	40,23
29/01/23	81	35	40,38
30/01/23	112	35	40,63
31/01/23	174	35	41,09

## Vazões Naturais Médias Mensais e Relação com a Vazão Média de Longo Termo - MLT

Ano	Mês	Mensal (m³/s)	MLT %
2022	janeiro	187	178%
2022	fevereiro	122	111%
2022	março	66	66%
2022	abril	109	140%
2022	maio	66	110%
2022	junho	50	93%
2022	julho	39	83%
2022	agosto	35	85%
2022	setembro	42	94%
2022	outubro	48	96%
2022	novembro	57	98%
2022	dezembro	91	117%
2023	janeiro	104	99%

## Vazões Naturais Médias Mensais - Paraibuna (m³/s) - Histórico (1931-2021)

Vazões (m³/s)	Janeiro	Fevereiro	Março	Abril	Maio	Junho	Julho	Agosto	Setembro	Outubro	Novembro	Dezembro
max(1931 - 2021)	262	276	225	148	108	152	94	72	132	92	115	192
med(1931 - 2021)	105	110	101	78	60	54	47	42	44	50	58	78
min(1931 - 2021)	35	29	49	41	33	28	28	21	21	22	27	34



## UHE Santa Branca



Data	Aflu (m³/s)	Deflu (m³/s)	V.U. (%)
27/01/23	42	44	37,33
28/01/23	45	37	37,54
29/01/23	46	35	37,86
30/01/23	57	46	38,18
31/01/23	51	34	38,66

## Vazões Naturais Médias Mensais e Relação com a Vazão Média de Longo Termo - MLT

Ano	Mês	Mensal (m³/s)	MLT (%)
2022	janeiro	209	175%
2022	fevereiro	150	119%
2022	março	77	67%
2022	abril	116	131%
2022	maio	75	109%
2022	junho	55	89%
2022	julho	42	78%
2022	agosto	39	83%
2022	setembro	47	93%
2022	outubro	56	98%
2022	novembro	64	97%
2022	dezembro	105	118%
2023	janeiro	120	100%

## Vazões Naturais Médias Mensais - Santa Branca (m³/s) - Histórico (1931-2021)

Vazões	Janeiro	Fevereiro	Março	Abril	Maio	Junho	Julho	Agosto	Setembro	Outubro	Novembro	Dezembro
min(1931 - 2021)	39	34	54	49	39	33	32	23	23	24	31	39
med(1931 - 2021)	120	127	115	88	69	62	53	47	50	57	66	88
max(1931 - 2021)	298	298	253	169	123	195	108	83	148	104	120	217



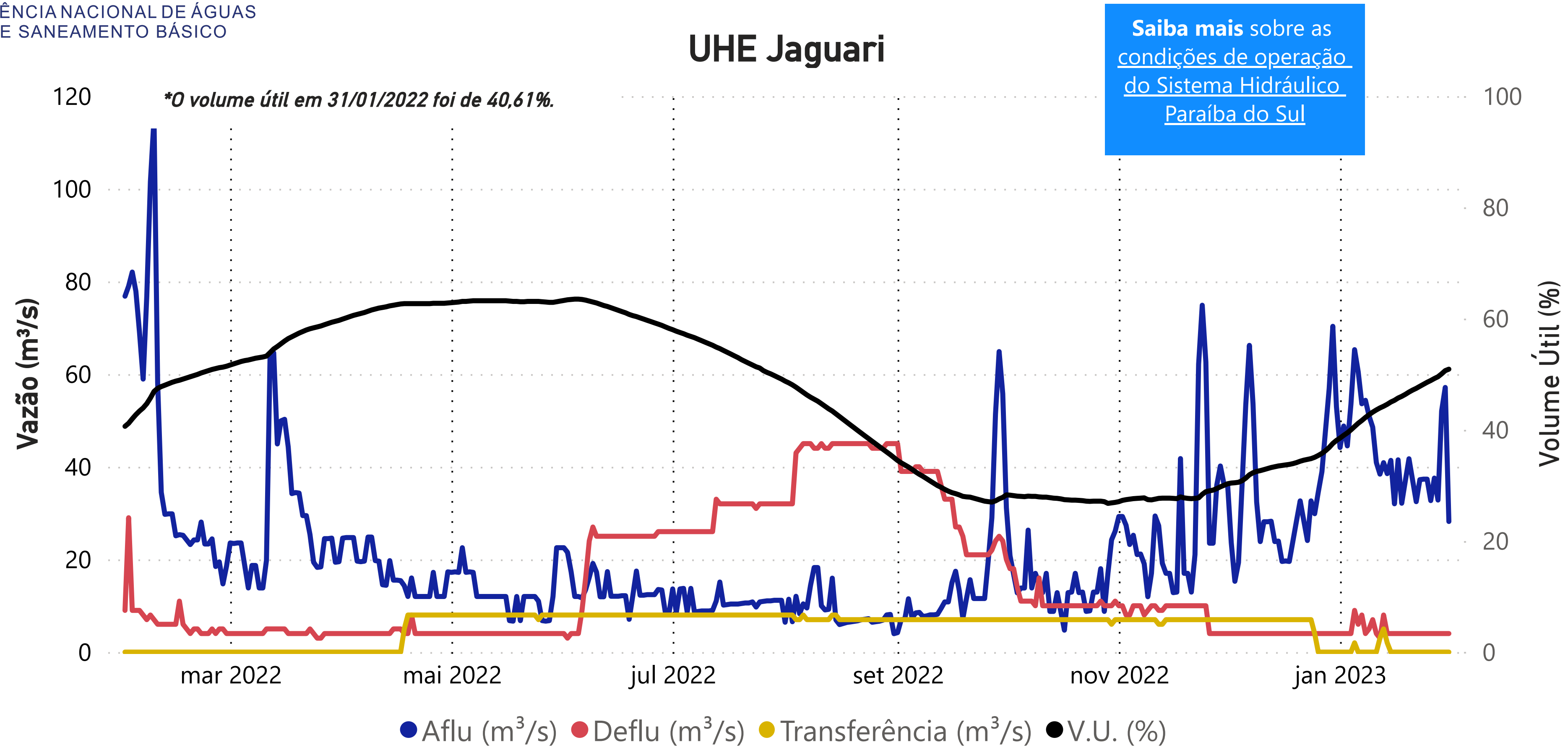

Saiba mais sobre as condições de operação do Sistema Hidráulico Paraíba do Sul

Data	Aflu (m³/s)	Deflu (m³/s)	V.U. (%)
27/01/23	38	4	49,21
28/01/23	33	4	49,53
29/01/23	52	4	50,05
30/01/23	57	4	50,63
31/01/23	28	4	50,89

Data	Transferência (m³/s)
27/01/2023	0,00
28/01/2023	0,00
29/01/2023	0,00
30/01/2023	0,00
31/01/2023	0,00

Saiba mais sobre a transposição no boletim de monitoramento do Sistema Cantareira.

## Vazões Naturais Médias Mensais e Relação com a Vazão Média de Longo Termo - MLT

Ano	Mês	Mensal (m³/s)	MLT (%)
2022	janeiro	77	173%
2022	fevereiro	42	90%
2022	março	29	64%
2022	abril	18	55%
2022	maio	14	55%
2022	junho	15	65%
2022	julho	12	62%
2022	agosto	10	60%
2022	setembro	16	93%
2022	outubro	16	79%
2022	novembro	25	110%
2022	dezembro	34	103%
2023	janeiro	43	97%

## Vazões Naturais Médias Mensais - Jaguari (m³/s) - Histórico (1931-2021)

Vazões	Janeiro	Fevereiro	Março	Abril	Maio	Junho	Julho	Agosto	Setembro	Outubro	Novembro	Dezembro
max(1931 - 2021)	101	111	101	58	52	76	44	32	53	39	44	74
med(1931 - 2021)	44	47	45	32	26	23	19	17	17	20	23	33
min(1931 - 2021)	9	10	19	12	10	10	9	8	8	5	11	13

## UHE Funil

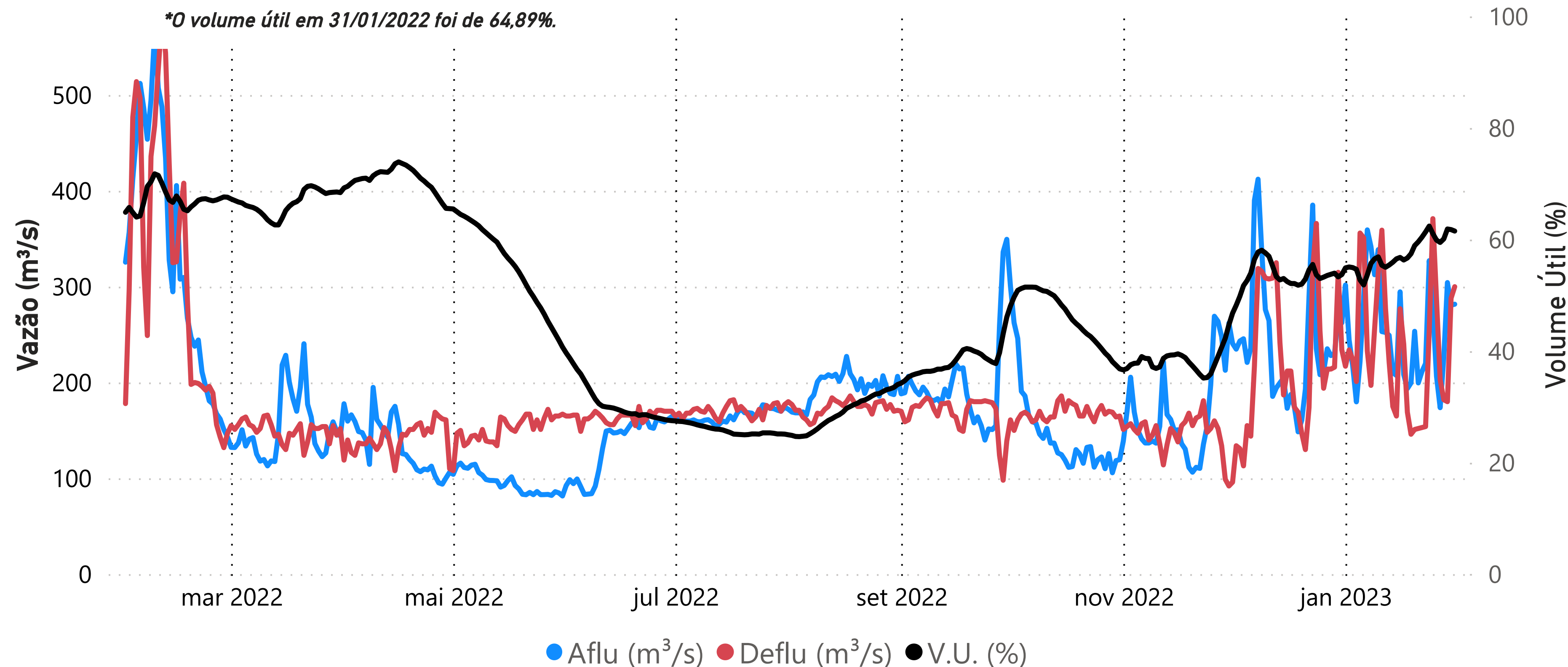

Data	Aflu (m³/s)	Deflu (m³/s)	V.U. (%)
27/01/23	174	203	59,48
28/01/23	226	182	60,11
29/01/23	304	180	61,89
30/01/23	281	288	61,78
31/01/23	282	300	61,52

### Vazões Naturais Médias Mensais e Relação com a Vazão Média de Longo Termo - MLT

Ano	Mês	Mensal (m³/s)	MLT (%)
2022	janeiro	444	119%
2022	fevereiro	489	125%
2022	março	219	58%
2022	abril	229	86%
2022	maio	159	85%
2022	junho	119	73%
2022	julho	88	64%
2022	agosto	90	76%
2022	setembro	104	86%
2022	outubro	159	109%
2022	novembro	181	99%
2022	dezembro	338	127%
2023	janeiro	379	101%

### Vazões Naturais Médias Mensais - Funil (m³/s) - Histórico (1931-2021)

Vazões	Janeiro	Fevereiro	Março	Abril	Mai	Junho	Julho	Agosto	Setembro	Outubro	Novembro	Dezembro
max(1931 - 2021)	754	777	871	517	344	633	334	247	423	352	347	539
med(1931 - 2021)	374	393	380	267	187	164	138	118	122	146	184	266
min(1931 - 2021)	93	89	130	138	89	81	76	53	58	50	79	111

## Santa Cecília

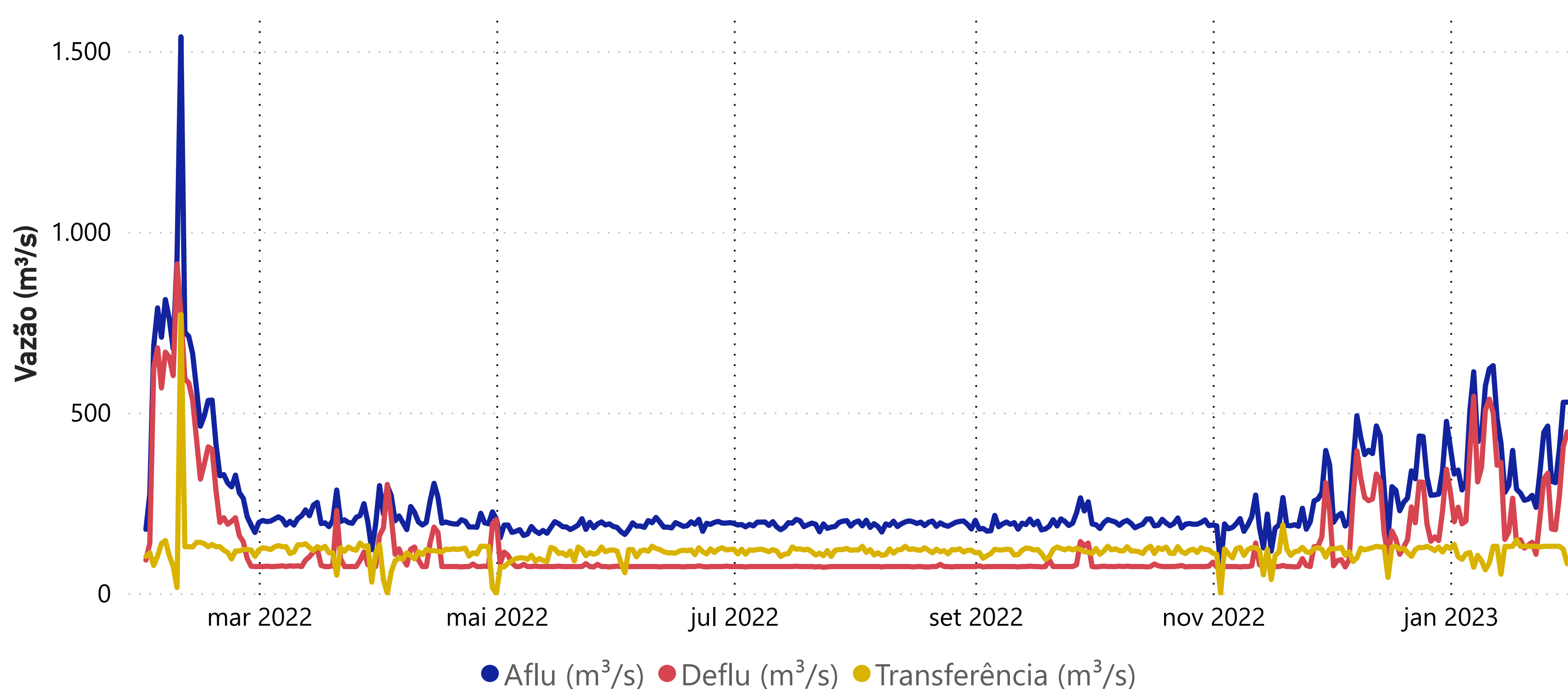

Data	Aflu (m³/s)	Deflu (m³/s)	Transferência (m³/s)
27/01/23	310	178	130
28/01/23	306	176	130
29/01/23	399	270	130
30/01/23	528	406	122
31/01/23	529	446	82

## Vazões Naturais Médias Mensais e Relação com a Vazão Média de Longo Termo - MLT

Ano	Mês	Mensal (m³/s)	MLT (%)
2022	janeiro	485	99%
2022	fevereiro	710	140%
2022	março	276	57%
2022	abril	307	91%
2022	maio	193	81%
2022	junho	145	71%
2022	julho	109	64%
2022	agosto	110	75%
2022	setembro	125	83%
2022	outubro	193	107%
2022	novembro	224	94%
2022	dezembro	447	129%
2023	janeiro	544	111%

## Vazões Naturais Médias Mensais - Santa Cecília (m³/s) - Histórico (1931-2021)

Vazões	Janeiro	Fevereiro	Março	Abril	Maio	Junho	Julho	Agosto	Setembro	Outubro	Novembro	Dezembro
max(1931 - 2021)	984	1065	1148	640	408	731	408	303	504	457	468	678
med(1931 - 2021)	491	508	487	337	237	205	170	146	150	181	238	348
min(1931 - 2021)	131	124	183	175	122	116	89	66	72	88	119	143



# Acompanhamento do Sistema Hidráulico Paraíba do Sul

## Lajes

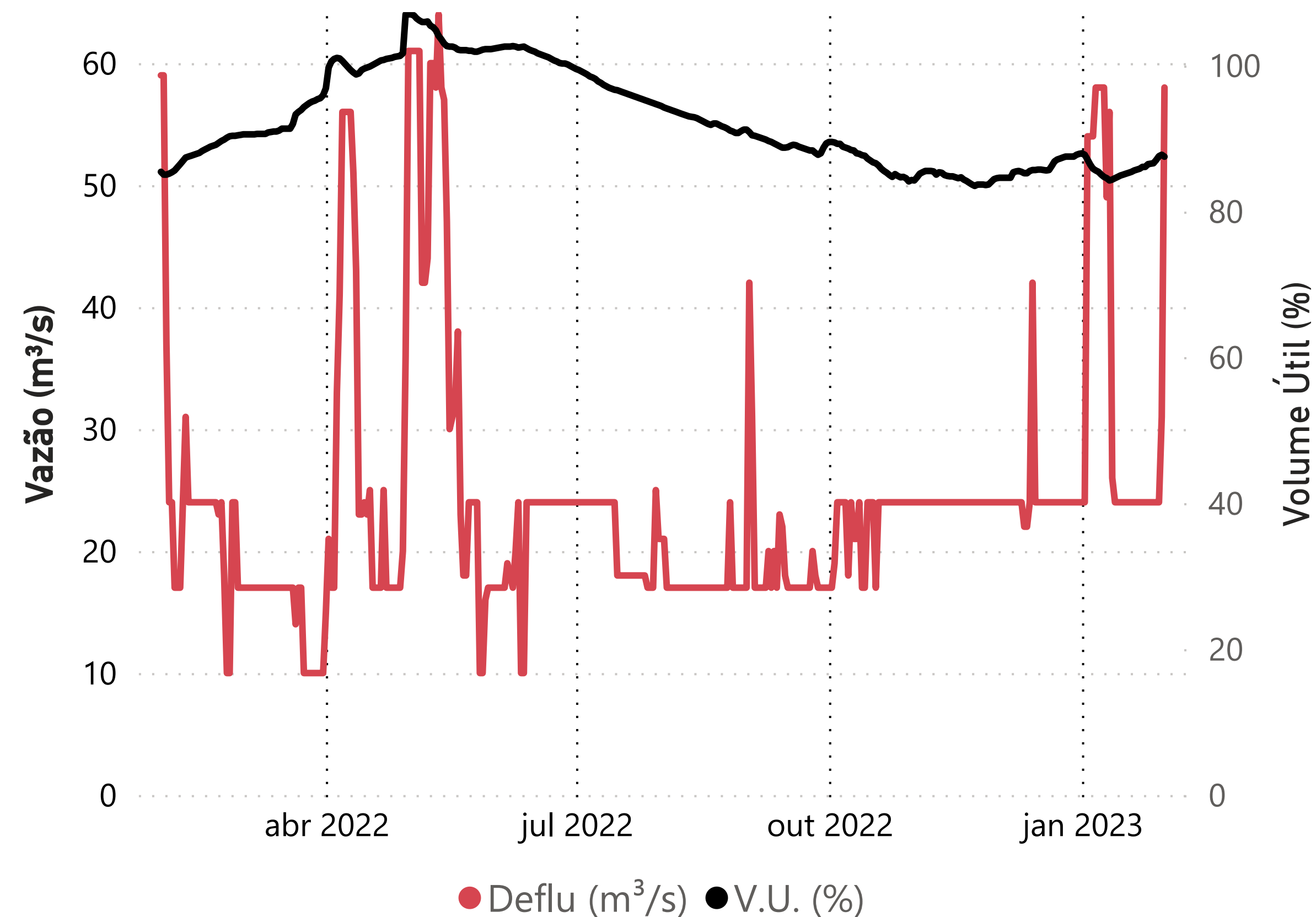

Data	Deflu (m³/s)	V.U. (%)
27/01/23	24	86,61
28/01/23	24	87,06
29/01/23	24	87,58
30/01/23	31	87,77
31/01/23	58	87,51

## UHE Pereira Passos - Defluência (m³/s)

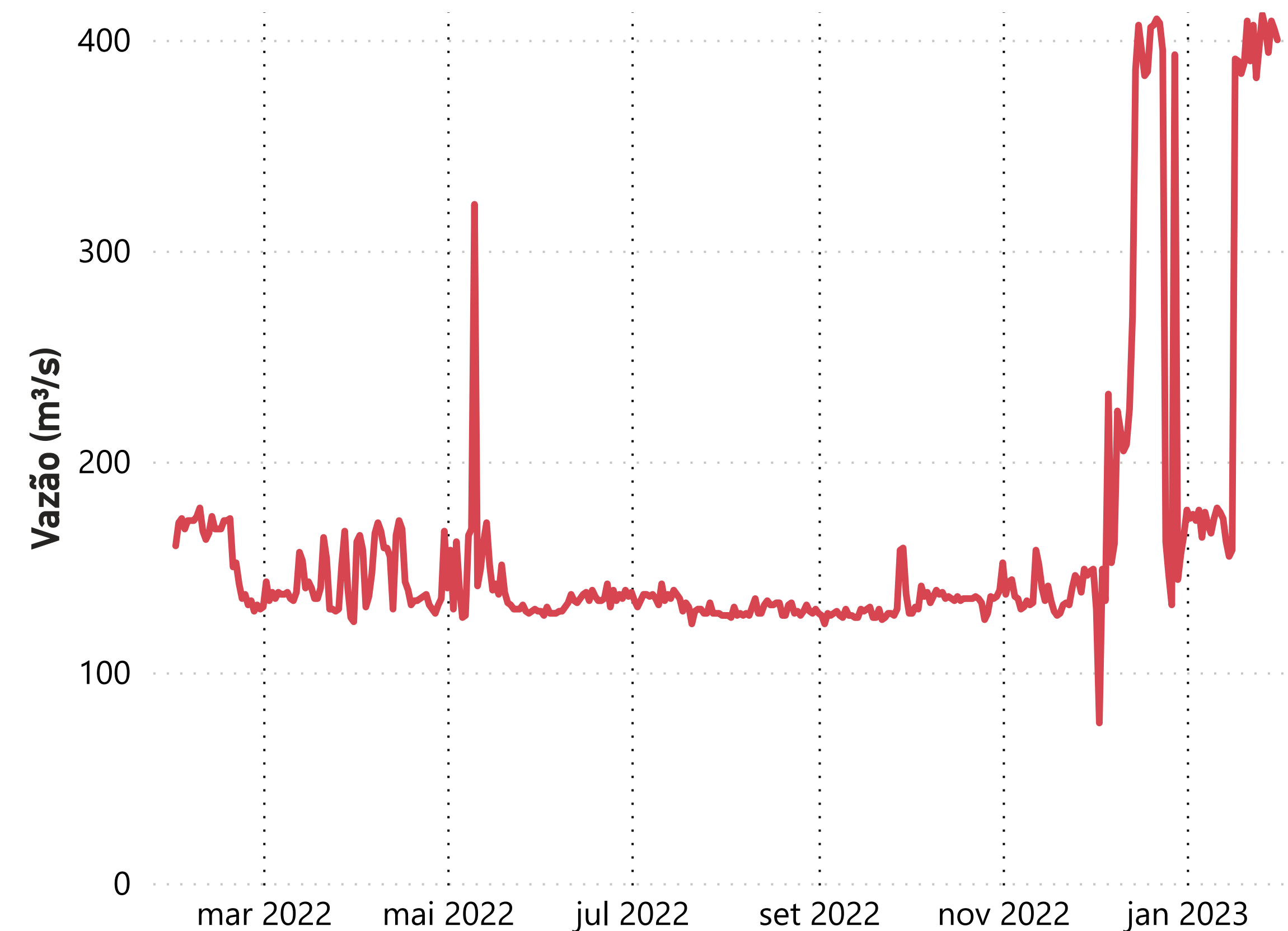

Data	Deflu (m³/s)
27/01/23	406
28/01/23	394
29/01/23	409
30/01/23	405
31/01/23	400

**Saiba mais** sobre as condições de operação do Sistema Hidráulico Paraíba do Sul