

Reservatório Equivalente em 22/01/2023

Volume Útil (%)	Volume Útil (hm³)
43,42	1.836,14

Vazão natural mensal de janeiro de 2023

Aproveitamento	Mensal (m³/s)	MLT (%)
Paraibuna	104	99%
Santa Branca	120	101%
Jaguari	44	100%
Funil	380	102%
Santa Cecília	534	109%

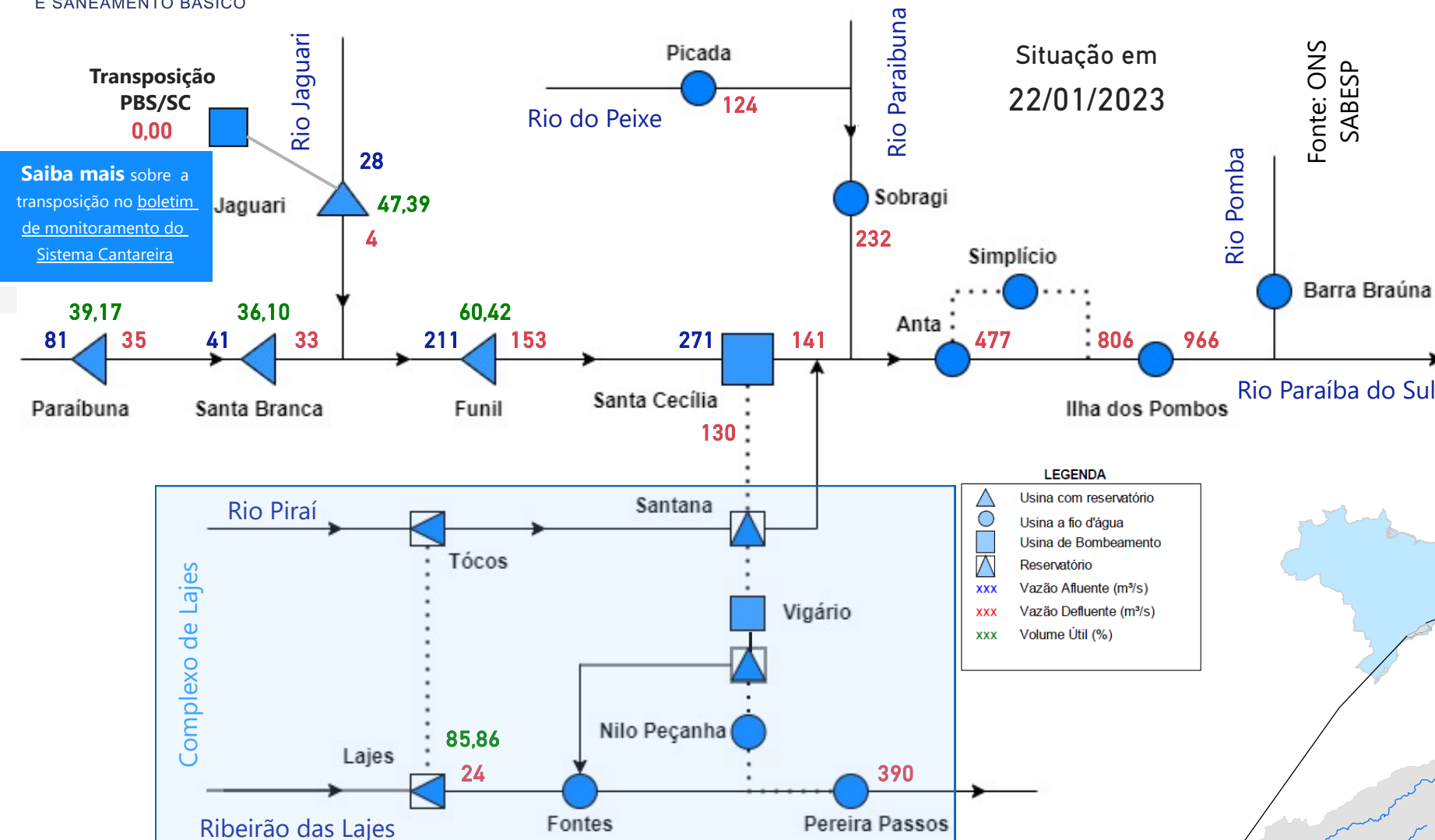

Saiba mais sobre os termos técnicos da operação dos reservatórios no Glossário do Sistema de Acompanhamento de Reservatórios - SAR da ANA

Superintendência de Operações e Eventos Críticos
Coordenação de Operação de Reservatórios e Sistemas Hídricos

Saiba mais sobre as condições de operação do Sistema Hidráulico Paraíba do Sul

*Dados brutos sujeitos a posterior consolidação

Saiba mais sobre as condições de operação do Sistema Hidráulico Paraíba do Sul

Situação em
22/01/2023

Reservatório Equivalente Paraíba do Sul

Reservatório	Volume Útil (%)
FUNIL	60,42
SANTA BRANCA	36,10
PARAIBUNA	39,17
JAGUARI	47,39
RESERVATÓRIO EQUIVALENTE	43,42
<i>*Reservatório Equivalente em 22/01/2022</i>	<i>32,87</i>

Estágios de deplecionamento				
Ordem	Reservatório	1º estágio	2º estágio	3º estágio
1	FUNIL	30	30	30
2	SANTA BRANCA	70	40	≈ 10
3	PARAIBUNA	80	40	≈ 5
4	JAGUARI	80	50	≈ 20

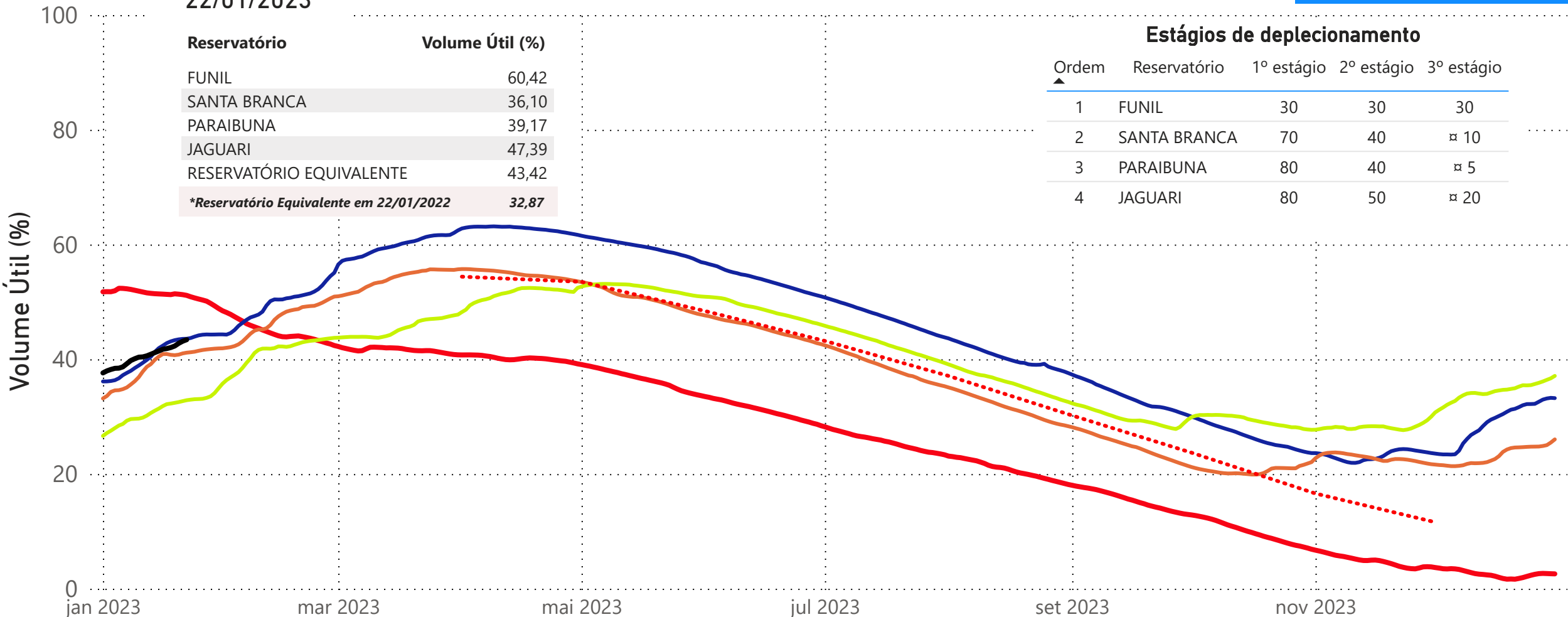

— 2014 — 2020 — 2021 — 2022 — 2023 Curva para operação normal

Fonte de dados: ONS

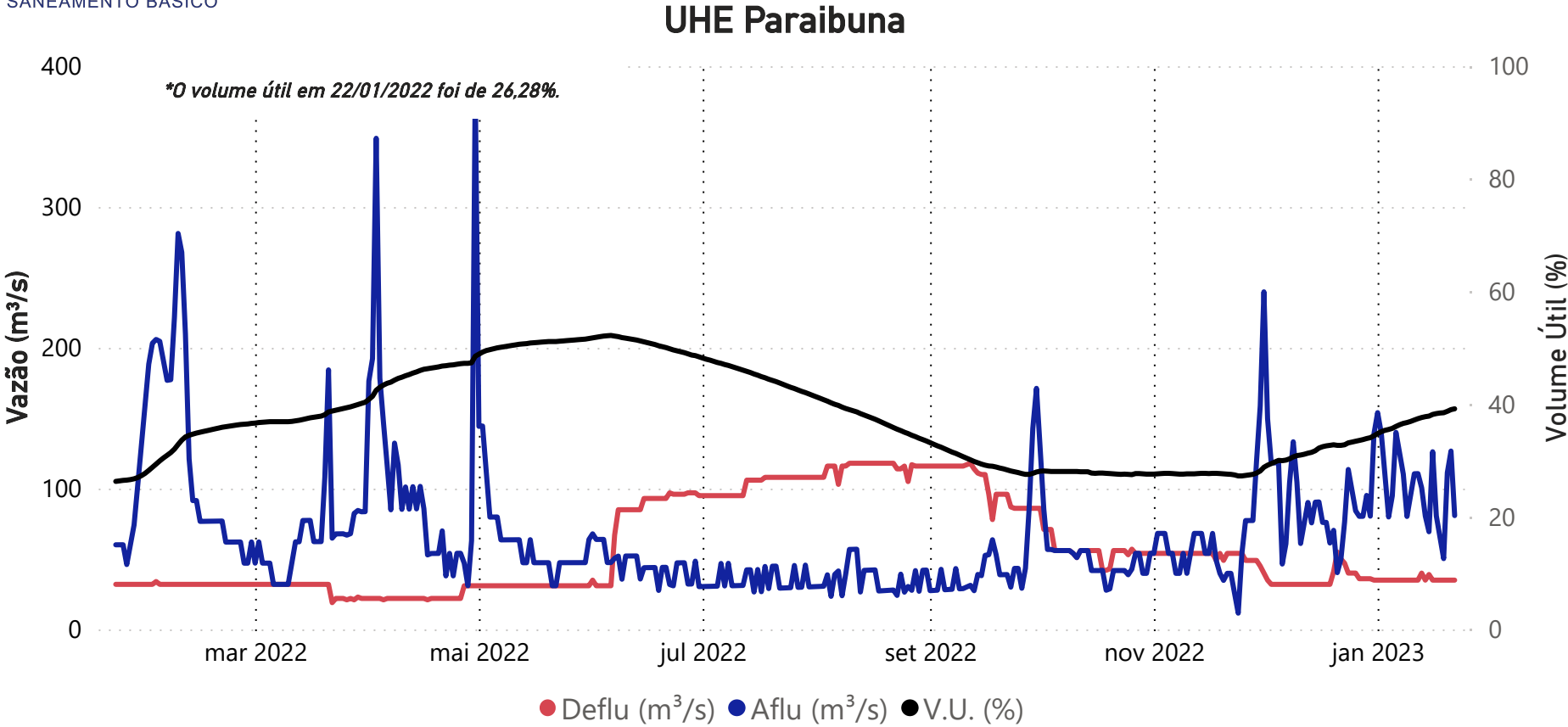

Data	Aflu (m³/s)	Deflu (m³/s)	V.U. (%)
18/01/23	65	35	38,42
19/01/23	50	35	38,47
20/01/23	111	35	38,72
21/01/23	127	35	39,02
22/01/23	81	35	39,17

Vazões Naturais Médias Mensais e Relação com a Vazão Média de Longo Termo - MLT

Ano	Mês	Mensal (m³/s)	MLT %
2022	janeiro	96	91%
2022	fevereiro	122	111%
2022	março	66	66%
2022	abril	109	140%
2022	maio	66	110%
2022	junho	50	93%
2022	julho	39	83%
2022	agosto	35	85%
2022	setembro	42	94%
2022	outubro	48	96%
2022	novembro	57	98%
2022	dezembro	91	117%
2023	janeiro	104	99%

Vazões Naturais Médias Mensais - Paraibuna (m³/s) - Histórico (1931-2021)

Vazões (m³/s)	Janeiro	Fevereiro	Março	Abril	Maio	Junho	Julho	Agosto	Setembro	Outubro	Novembro	Dezembro
max(1931 - 2021)	262	276	225	148	108	152	94	72	132	92	115	192
med(1931 - 2021)	105	110	101	78	60	54	47	42	44	50	58	78
min(1931 - 2021)	35	29	49	41	33	28	28	21	21	22	27	34

*Dados brutos sujeitos a posterior consolidação

UHE Santa Branca

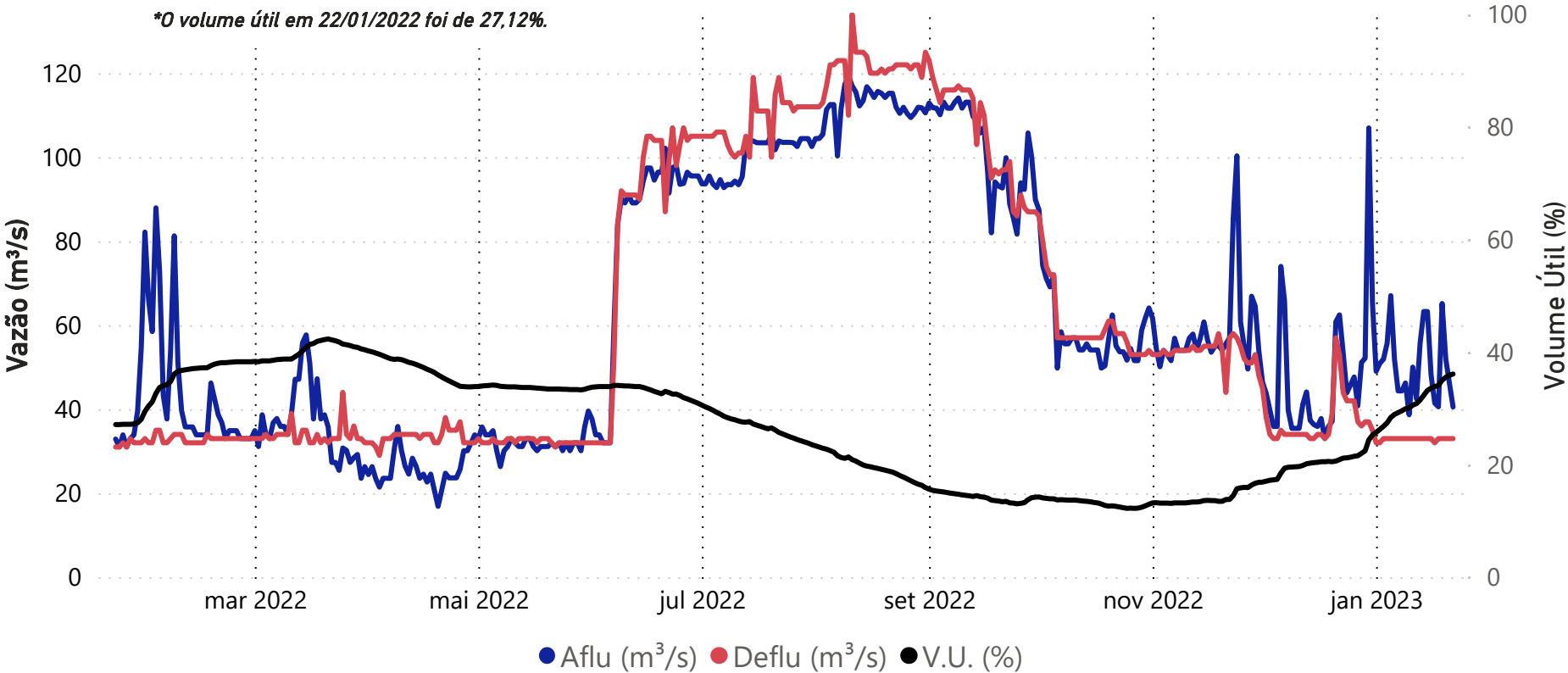

Data	Aflu (m³/s)	Deflu (m³/s)	V.U. (%)
18/01/23	41	33	34,08
19/01/23	65	33	34,99
20/01/23	52	33	35,52
21/01/23	46	33	35,89
22/01/23	41	33	36,10

Vazões Naturais Médias Mensais e Relação com a Vazão Média de Longo Termo - MLT

Ano	Mês	Mensal (m³/s)	MLT (%)
2022	janeiro	108	90%
2022	fevereiro	150	119%
2022	março	77	67%
2022	abril	116	131%
2022	maio	75	109%
2022	junho	55	89%
2022	julho	42	78%
2022	agosto	39	83%
2022	setembro	47	93%
2022	outubro	56	98%
2022	novembro	64	97%
2022	dezembro	105	118%
2023	janeiro	120	101%

Vazões Naturais Médias Mensais - Santa Branca (m³/s) - Histórico (1931-2021)

Vazões	Janeiro	Fevereiro	Março	Abril	Maio	Junho	Julho	Agosto	Setembro	Outubro	Novembro	Dezembro
min(1931 - 2021)	39	34	54	49	39	33	32	23	23	24	31	39
med(1931 - 2021)	120	127	115	88	69	62	53	47	50	57	66	88
max(1931 - 2021)	298	298	253	169	123	195	108	83	148	104	120	217

*Dados brutos sujeitos a posterior consolidação

UHE Jaguari

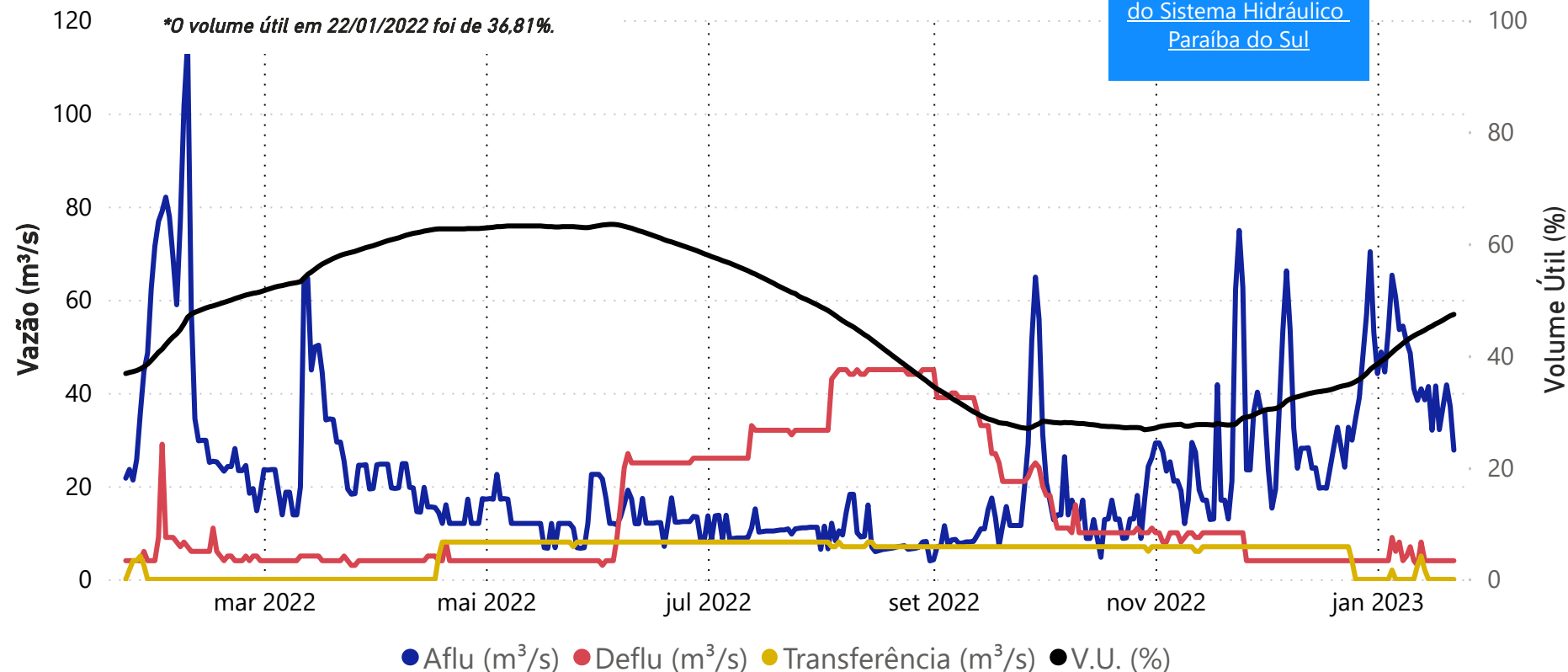

Saiba mais sobre as condições de operação do Sistema Hidráulico Paraíba do Sul

Data	Aflu (m³/s)	Deflu (m³/s)	V.U. (%)
18/01/23	32	4	46,00
19/01/23	37	4	46,36
20/01/23	42	4	46,77
21/01/23	37	4	47,13
22/01/23	28	4	47,39

Data	Transferência (m³/s)
18/01/2023	0,00
19/01/2023	0,00
20/01/2023	0,00
21/01/2023	0,00
22/01/2023	0,00

Saiba mais sobre a transposição no boletim de monitoramento do Sistema Cantareira.

Vazões Naturais Médias Mensais e Relação com a Vazão Média de Longo Termo - MLT

Ano	Mês	Mensal (m³/s)	MLT (%)
2022	janeiro	43	97%
2022	fevereiro	42	90%
2022	março	29	64%
2022	abril	18	55%
2022	maio	14	55%
2022	junho	15	65%
2022	julho	12	62%
2022	agosto	10	60%
2022	setembro	16	93%
2022	outubro	16	79%
2022	novembro	25	110%
2022	dezembro	34	103%
2023	janeiro	44	100%

Vazões Naturais Médias Mensais - Jaguari (m³/s) - Histórico (1931-2021)

Vazões	Janeiro	Fevereiro	Março	Abril	Maio	Junho	Julho	Agosto	Setembro	Outubro	Novembro	Dezembro
max(1931 - 2021)	101	111	101	58	52	76	44	32	53	39	44	74
med(1931 - 2021)	44	47	45	32	26	23	19	17	17	20	23	33
min(1931 - 2021)	9	10	19	12	10	10	9	8	8	5	11	13

Superintendência de Operações e Eventos Críticos
Coordenação de Operação de Reservatórios e Sistemas Hídricos

*Dados brutos sujeitos a posterior consolidação

UHE Funil

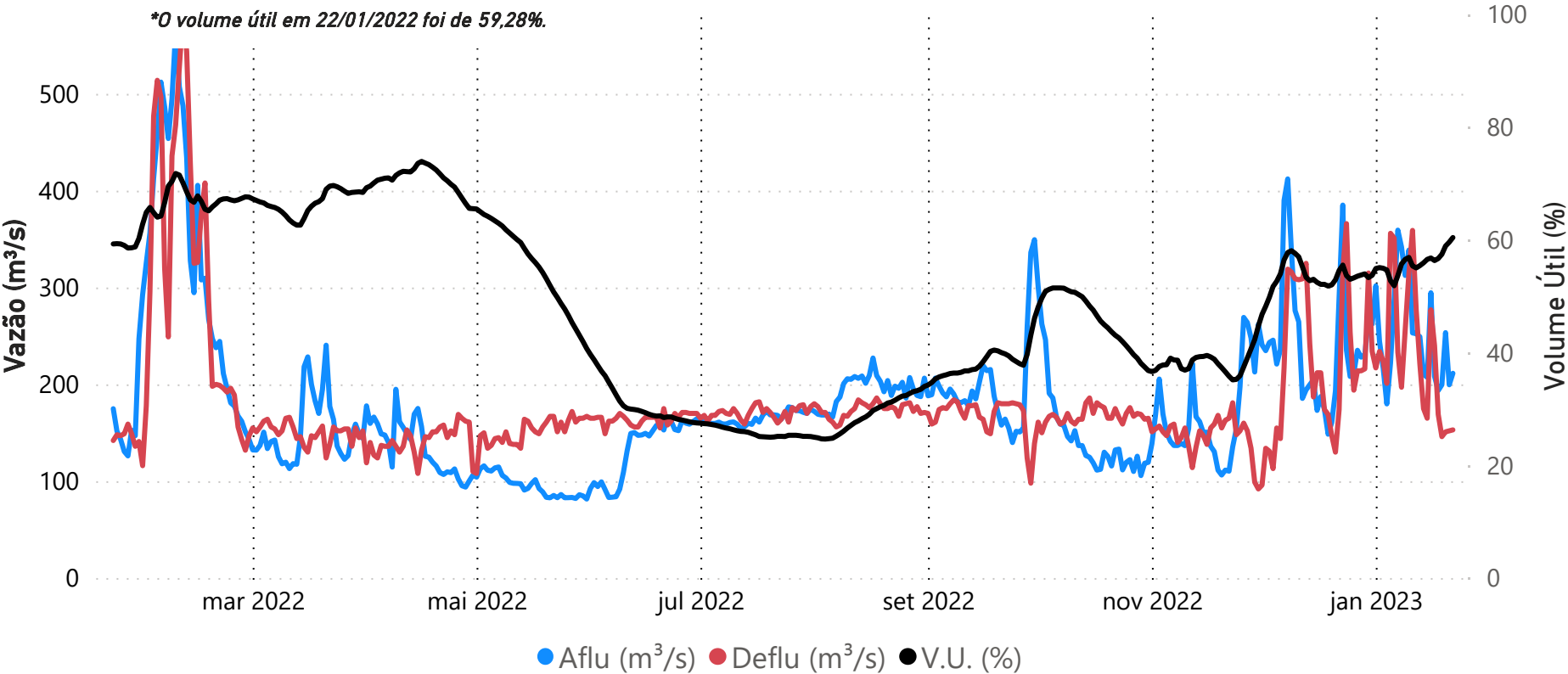

Data	Aflu (m³/s)	Deflu (m³/s)	V.U. (%)
18/01/23	194	169	56,69
19/01/23	200	146	57,45
20/01/23	253	151	58,91
21/01/23	200	152	59,59
22/01/23	211	153	60,42

Vazões Naturais Médias Mensais e Relação com a Vazão Média de Longo Termo - MLT

Ano	Mês	Mensal (m³/s)	MLT (%)
2022	janeiro	269	72%
2022	fevereiro	489	125%
2022	março	219	58%
2022	abril	229	86%
2022	maio	159	85%
2022	junho	119	73%
2022	julho	88	64%
2022	agosto	90	76%
2022	setembro	104	86%
2022	outubro	159	109%
2022	novembro	181	99%
2022	dezembro	338	127%
2023	janeiro	380	102%

Vazões Naturais Médias Mensais - Funil (m³/s) - Histórico (1931-2021)

Vazões	Janeiro	Fevereiro	Março	Abril	Maio	Junho	Julho	Agosto	Setembro	Outubro	Novembro	Dezembro
max(1931 - 2021)	754	777	871	517	344	633	334	247	423	352	347	539
med(1931 - 2021)	374	393	380	267	187	164	138	118	122	146	184	266
min(1931 - 2021)	93	89	130	138	89	81	76	53	58	50	79	111

*Dados brutos sujeitos a posterior consolidação

Santa Cecília

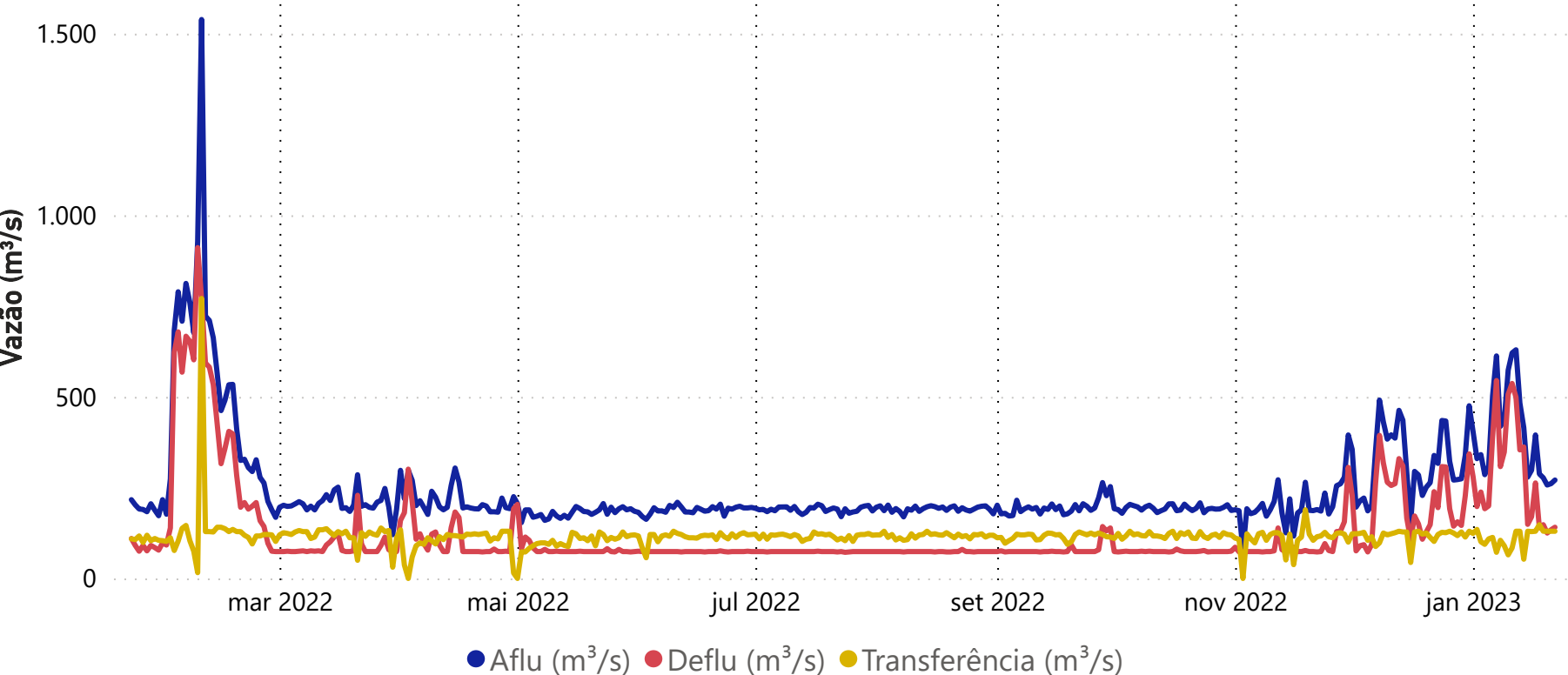

Data	Aflu (m³/s)	Deflu (m³/s)	Transferência (m³/s)
18/01/23	288	139	148
19/01/23	277	148	130
20/01/23	257	125	130
21/01/23	261	134	130
22/01/23	271	141	130

Vazões Naturais Médias Mensais e Relação com a Vazão Média de Longo Termo - MLT

Ano	Mês	Mensal (m³/s)	MLT (%)
2022	janeiro	306	62%
2022	fevereiro	710	140%
2022	março	276	57%
2022	abril	307	91%
2022	maio	193	81%
2022	junho	145	71%
2022	julho	109	64%
2022	agosto	110	75%
2022	setembro	125	83%
2022	outubro	193	107%
2022	novembro	224	94%
2022	dezembro	447	129%
2023	janeiro	534	109%

Vazões Naturais Médias Mensais - Santa Cecília (m³/s) - Histórico (1931-2021)

Vazões	Janeiro	Fevereiro	Março	Abril	Maio	Junho	Julho	Agosto	Setembro	Outubro	Novembro	Dezembro
max(1931 - 2021)	984	1065	1148	640	408	731	408	303	504	457	468	678
med(1931 - 2021)	491	508	487	337	237	205	170	146	150	181	238	348
min(1931 - 2021)	131	124	183	175	122	116	89	66	72	88	119	143

*Dados brutos sujeitos a posterior consolidação

Acompanhamento do Sistema Hidráulico Paraíba do Sul

Lajes

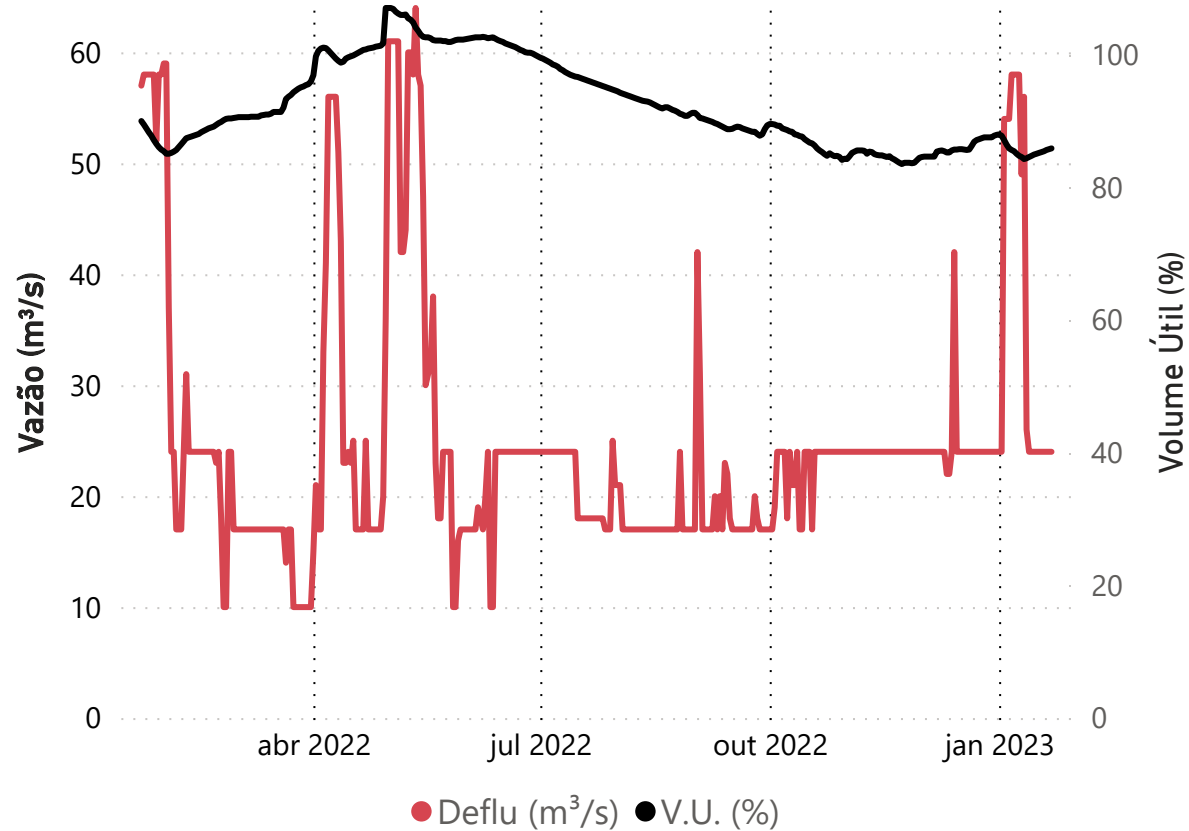

Data	Deflu (m³/s)	V.U. (%)
18/01/23	24	85,30
19/01/23	24	85,43
20/01/23	24	85,62
21/01/23	24	85,74
22/01/23	24	85,86

UHE Pereira Passos - Defluência (m³/s)

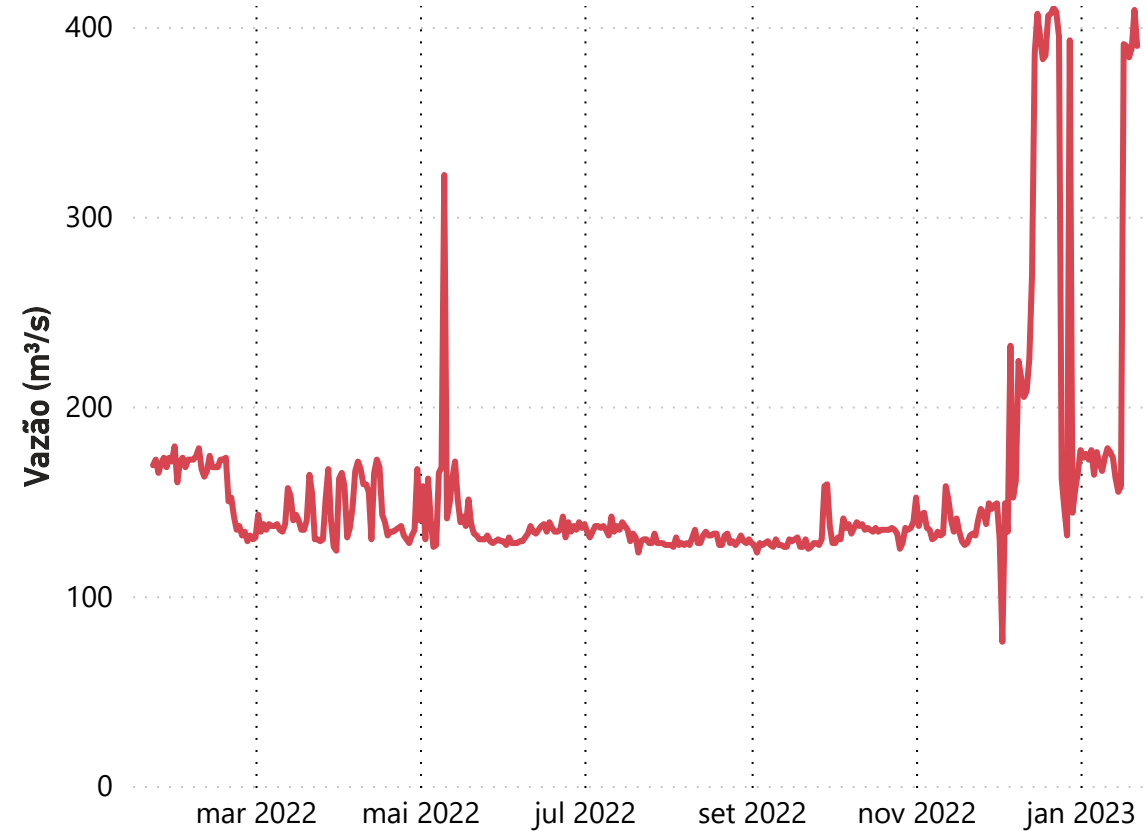

Data	Deflu (m³/s)
18/01/23	390
19/01/23	384
20/01/23	389
21/01/23	409
22/01/23	390

*Dados brutos sujeitos a posterior consolidação

Superintendência de Operações e Eventos Críticos
Coordenação de Operação de Reservatórios e Sistemas Hídricos

Fonte de dados: ONS

Saiba mais sobre as condições de operação do Sistema Hidráulico Paraíba do Sul