

Saiba mais sobre a transposição no boletim de monitoramento do Sistema Cantareira

Reservatório Equivalente em 22/08/2023

Volume Útil (%)	Volume Útil (hm³)
69,16	2.924,98

Vazão natural mensal de agosto de 2023

Aproveitamento	Mensal (m³/s)	% MLT
Paraibuna	39	94%
Santa Branca	44	94%
Jaguarí	10	61%
Funil	98	83%
Santa Cecília	128	88%

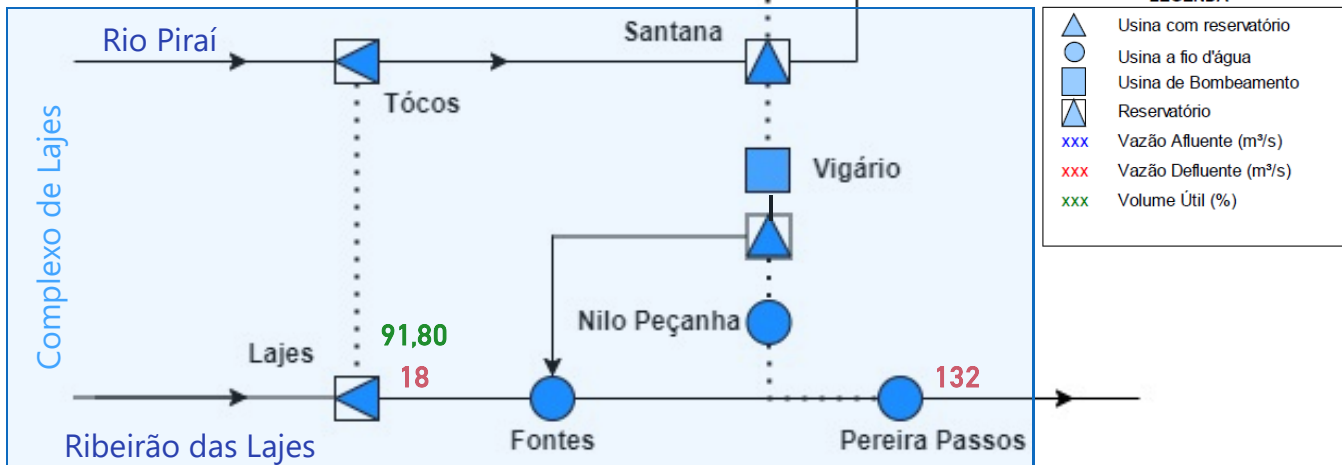

LEGENDA

- ▲ Usina com reservatório
- Usina a fio d'água
- Usina de Bombeamento
- ▤ Reservatório
- xxx Vazão Afluente (m³/s)
- xxx Vazão Defluente (m³/s)
- xxx Volume Útil (%)

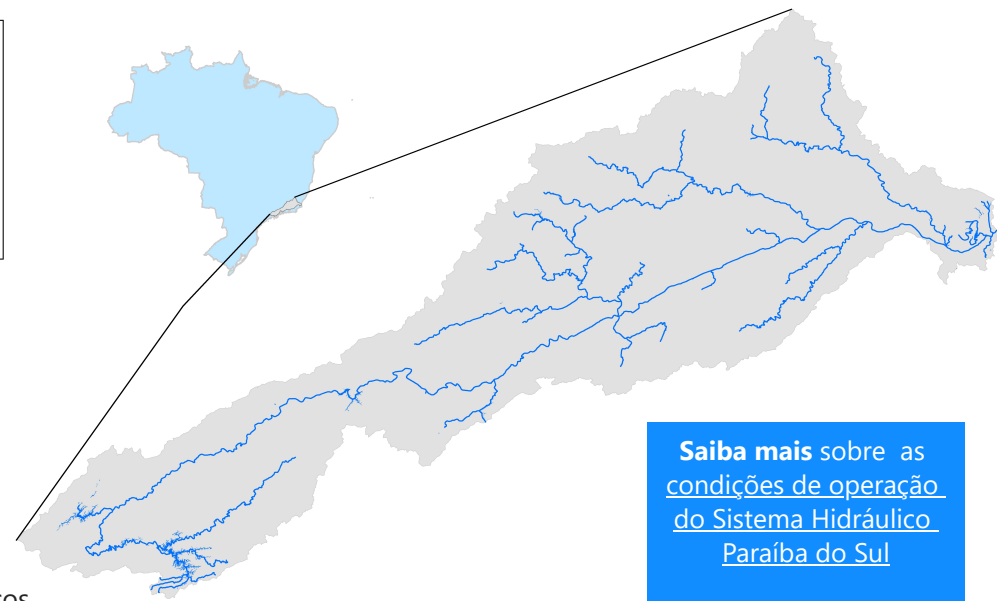

Saiba mais sobre as condições de operação do Sistema Hidráulico Paraíba do Sul

Saiba mais sobre os termos técnicos da operação dos reservatórios no Glossário do Sistema de Acompanhamento de Reservatórios - SAR da ANA

*Dados consistidos sujeitos a novas revisões

Saiba mais sobre as [condições de operação do Sistema Hidráulico Paraíba do Sul](#)

Reservatório Equivalente Paraíba do Sul

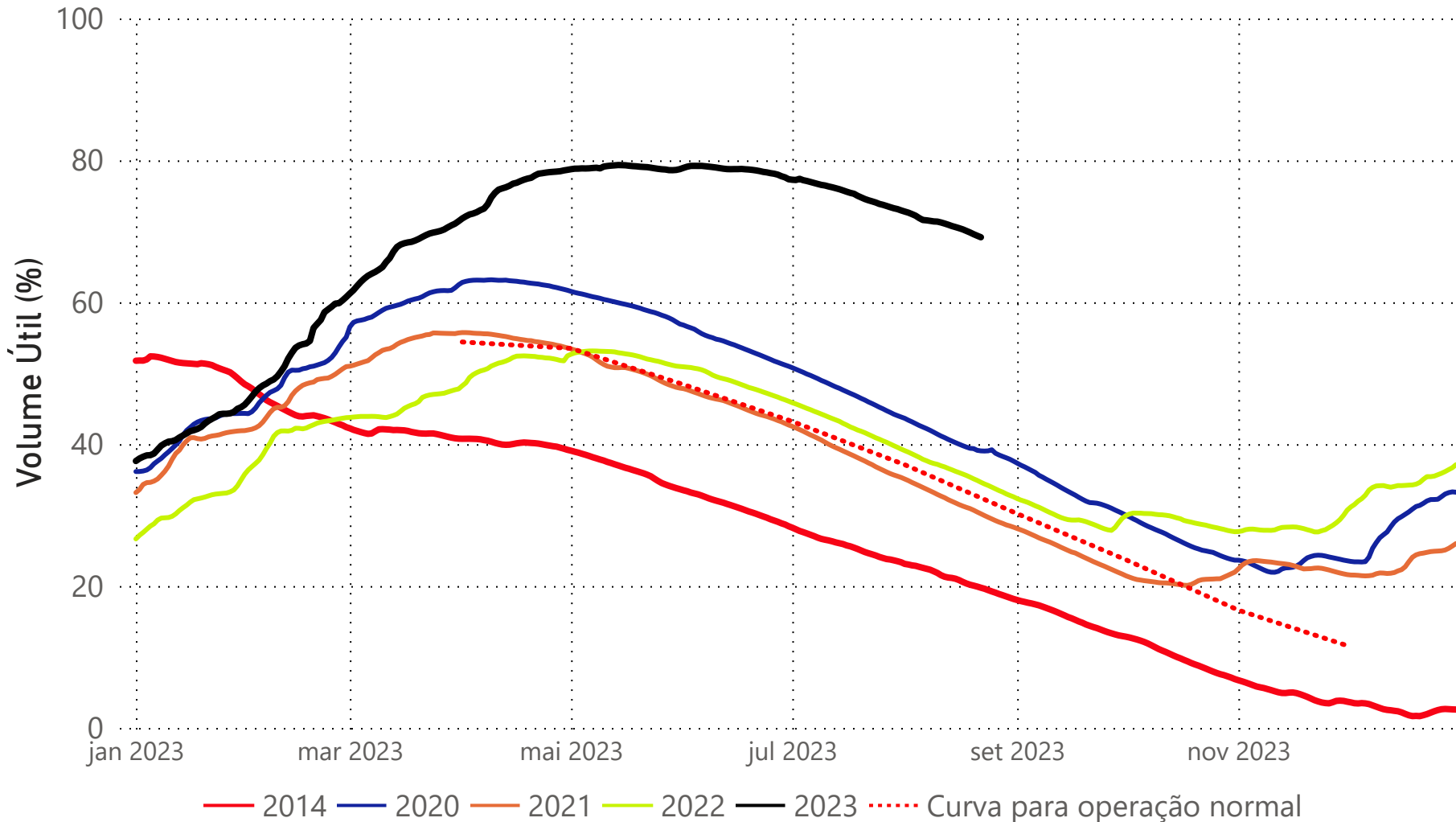

Situação em
22/08/2023

Estágios de deplecionamento

Reservatório	1º estágio	2º estágio	3º estágio
FUNIL	30	30	30
SANTA BRANCA	70	40	≈ 10
PARAIBUNA	80	≈ 40	5
JAGUARI	≈ 80	50	20

Reservatório	Volume Útil (%)
FUNIL	30,97
SANTA BRANCA	39,40
PARAIBUNA	75,27
JAGUARI	89,59
RESERVATÓRIO EQUIVALENTE	69,16
*Reservatório Equivalente em 22/08/2022	34,63

Fonte de dados: ONS

UHE Paraibuna

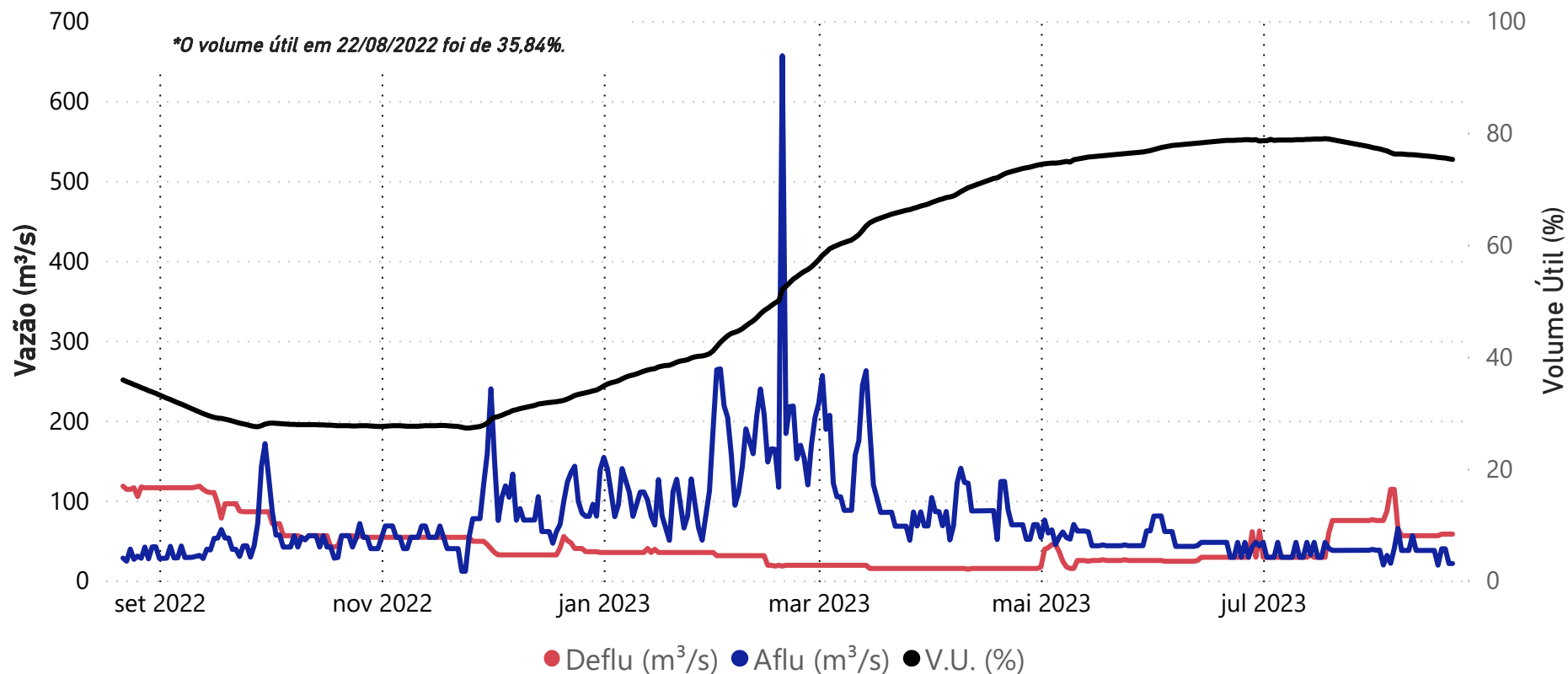

Data	Aflu (m³/s)	Deflu (m³/s)	V.U. (%)
18/08/23	19	56	75,63
19/08/23	40	58	75,57
20/08/23	40	58	75,51
21/08/23	21	58	75,39
22/08/23	21	58	75,27

Vazões Naturais Médias Mensais e Relação com a Vazão Média de Longo Termo - MLT

Ano	Mês	Mensal (m³/s)	MLT %
2022	agosto	29	69%
2022	setembro	42	96%
2022	outubro	48	96%
2022	novembro	55	94%
2022	dezembro	93	119%
2023	janeiro	97	92%
2023	fevereiro	199	180%
2023	março	124	122%
2023	abril	84	108%
2023	maio	52	87%
2023	junho	49	91%
2023	julho	38	81%
2023	agosto	39	94%

Vazões Naturais Médias Mensais - Paraibuna (m³/s) - Histórico (1931-2021)

Vazões (m³/s)	Janeiro	Fevereiro	Março	Abril	Maio	Junho	Julho	Agosto	Setembro	Outubro	Novembro	Dezembro
max(1931 - 2021)	262	276	225	148	108	152	94	72	132	92	115	192
med(1931 - 2021)	105	110	101	78	60	54	47	42	44	50	58	78
min(1931 - 2021)	35	29	49	41	33	28	28	21	21	22	27	34

UHE Santa Branca

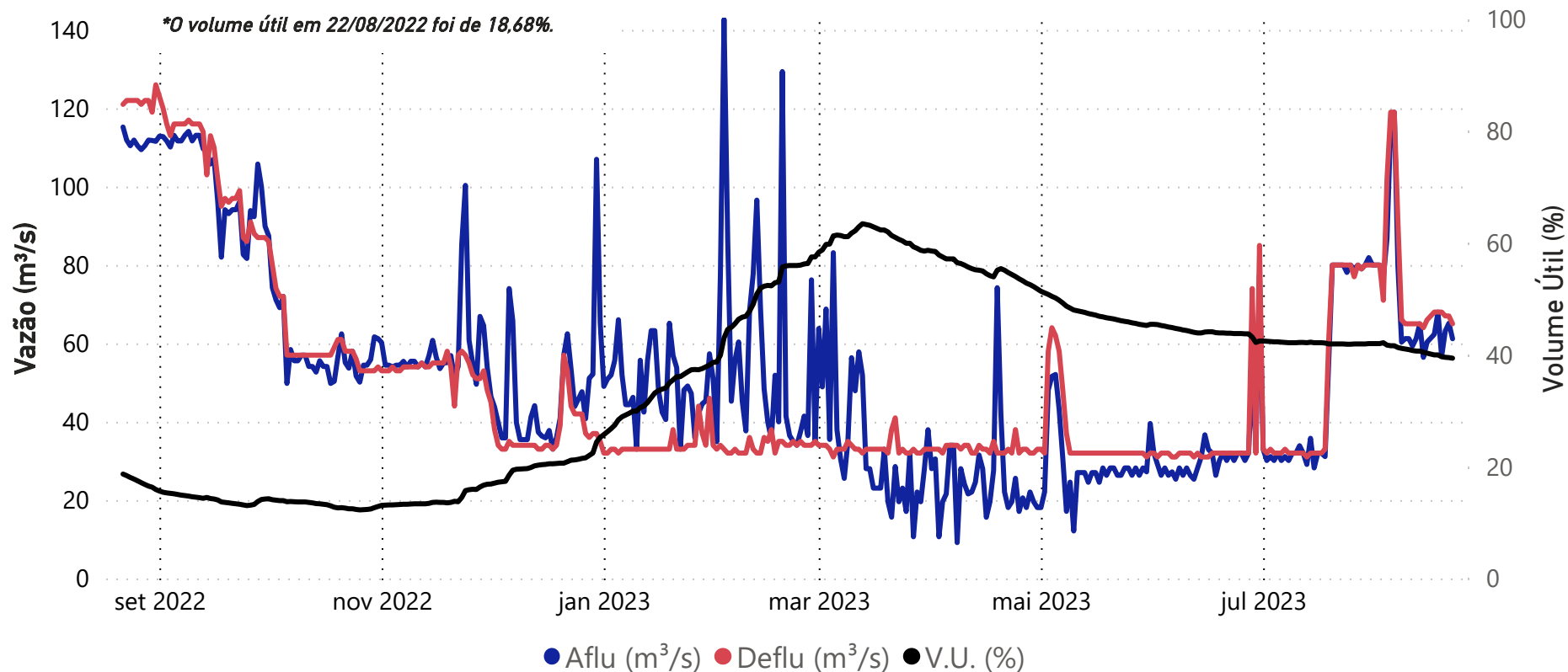

Data	Aflu (m³/s)	Deflu (m³/s)	V.U. (%)
18/08/23	68	68	39,99
19/08/23	57	68	39,67
20/08/23	63	67	39,56
21/08/23	65	67	39,51
22/08/23	61	65	39,40

Vazões Naturais Médias Mensais e Relação com a Vazão Média de Longo Termo - MLT

Ano	Mês	Mensal (m³/s)	MLT (%)
2022	agosto	33	70%
2022	setembro	47	94%
2022	outubro	56	98%
2022	novembro	62	93%
2022	dezembro	107	121%
2023	janeiro	110	92%
2023	fevereiro	227	179%
2023	março	143	124%
2023	abril	96	109%
2023	maio	60	87%
2023	junho	56	91%
2023	julho	44	82%
2023	agosto	44	94%

Vazões Naturais Médias Mensais - Santa Branca (m³/s) - Histórico (1931-2021)

Vazões	Janeiro	Fevereiro	Março	Abril	Maio	Junho	Julho	Agosto	Setembro	Outubro	Novembro	Dezembro
min(1931 - 2021)	39	34	54	49	39	33	32	23	23	24	31	39
med(1931 - 2021)	120	127	115	88	69	62	53	47	50	57	66	88
max(1931 - 2021)	298	298	253	169	123	195	108	83	148	104	120	217

UHE Jaguari

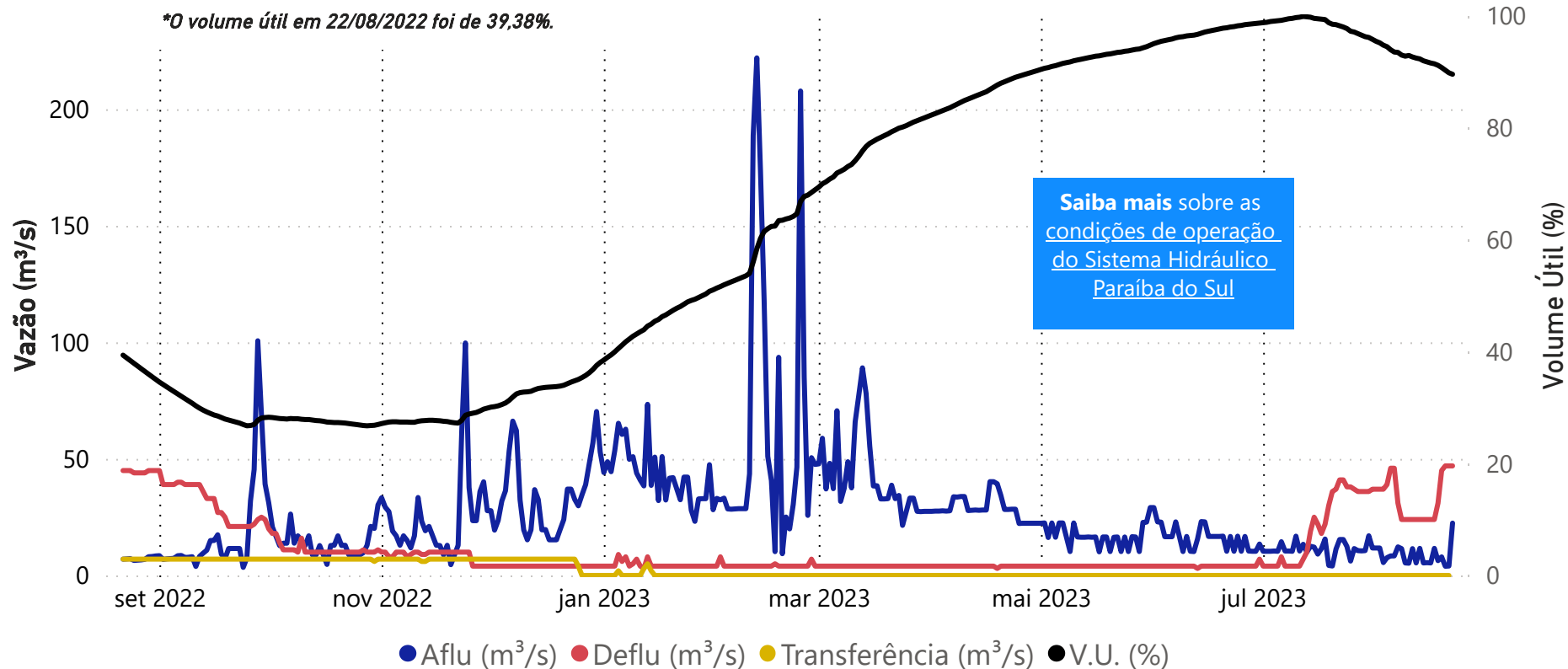

Saiba mais sobre as condições de operação do Sistema Hidráulico Paraíba do Sul

Data	Aflu (m³/s)	Deflu (m³/s)	V.U. (%)
18/08/23	6	31	91,19
19/08/23	8	45	90,79
20/08/23	4	47	90,32
21/08/23	4	47	89,85
22/08/23	22	47	89,59

Data	Transferência (m³/s)
18/08/2023	0,00
19/08/2023	0,00
20/08/2023	0,00
21/08/2023	0,00
22/08/2023	0,00

Saiba mais sobre a transposição no boletim de monitoramento do Sistema Cantareira.

Vazões Naturais Médias Mensais e Relação com a Vazão Média de Longo Termo - MLT

Ano	Mês	Mensal (m³/s)	MLT (%)
2022	agosto	8	49%
2022	setembro	18	102%
2022	outubro	15	78%
2022	novembro	24	105%
2022	dezembro	33	101%
2023	janeiro	43	97%
2023	fevereiro	66	141%
2023	março	43	96%
2023	abril	30	92%
2023	maio	19	73%
2023	junho	18	77%
2023	julho	13	69%
2023	agosto	10	61%

Vazões Naturais Médias Mensais - Jaguari (m³/s) - Histórico (1931-2021)

Vazões	Janeiro	Fevereiro	Março	Abril	Maio	Junho	Julho	Agosto	Setembro	Outubro	Novembro	Dezembro
max(1931 - 2021)	101	111	101	58	52	76	44	32	53	39	44	74
med(1931 - 2021)	44	47	45	32	26	23	19	17	17	20	23	33
min(1931 - 2021)	9	10	19	12	10	10	9	8	8	5	11	13

UHE Funil

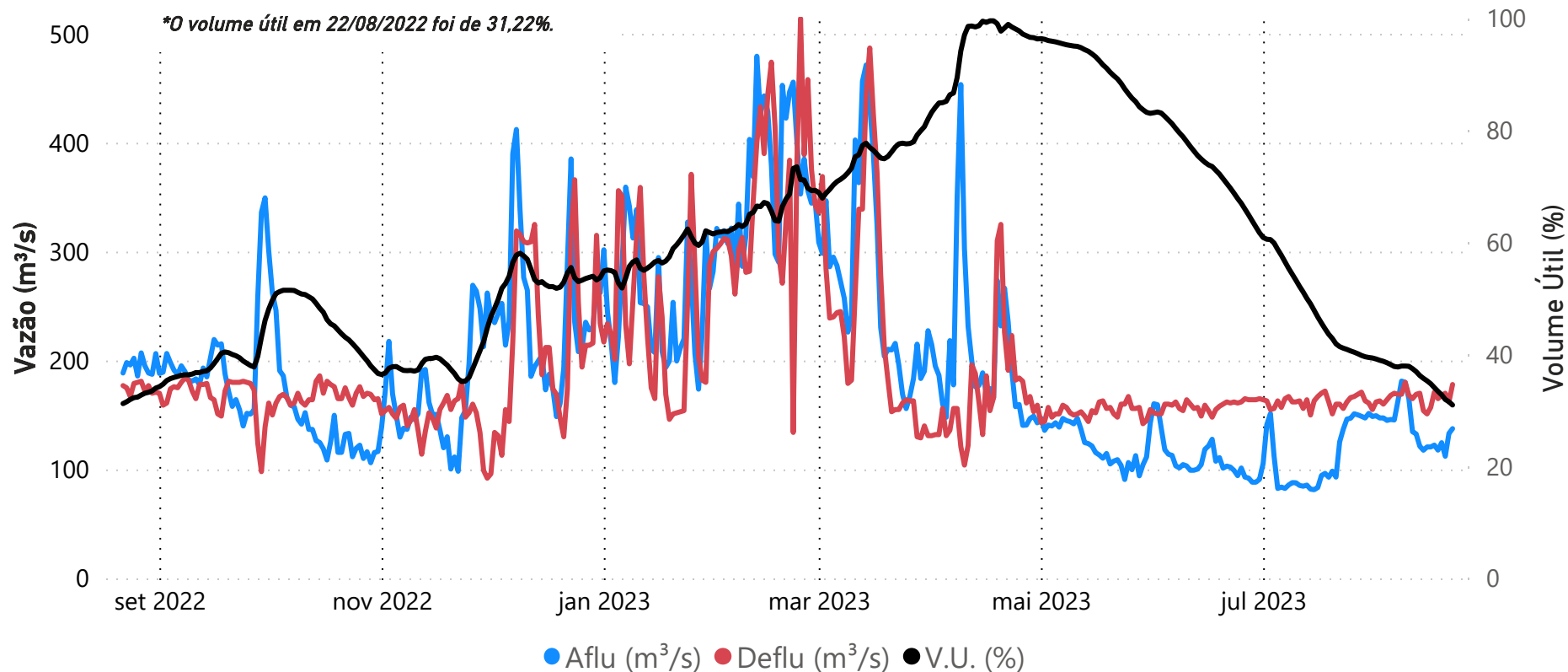

Data	Aflu (m³/s)	Deflu (m³/s)	V.U. (%)
18/08/23	118	165	33,41
19/08/23	125	168	32,79
20/08/23	112	170	31,96
21/08/23	133	162	31,55
22/08/23	137	178	30,97

Vazões Naturais Médias Mensais e Relação com a Vazão Média de Longo Termo - MLT

Ano	Mês	Mensal (m³/s)	MLT (%)
2022	agosto	85	72%
2022	setembro	114	94%
2022	outubro	161	110%
2022	novembro	184	100%
2022	dezembro	341	129%
2023	janeiro	371	99%
2023	fevereiro	617	157%
2023	março	442	116%
2023	abril	301	113%
2023	maio	174	93%
2023	junho	157	96%
2023	julho	113	82%
2023	agosto	98	83%

Vazões Naturais Médias Mensais - Funil (m³/s) - Histórico (1931-2021)

Vazões	Janeiro	Fevereiro	Março	Abril	Maio	Junho	Julho	Agosto	Setembro	Outubro	Novembro	Dezembro
max(1931 - 2021)	754	777	871	517	344	633	334	247	423	352	347	539
med(1931 - 2021)	374	393	380	267	187	164	138	118	122	146	184	266
min(1931 - 2021)	93	89	130	138	89	81	76	53	58	50	79	111

Santa Cecília

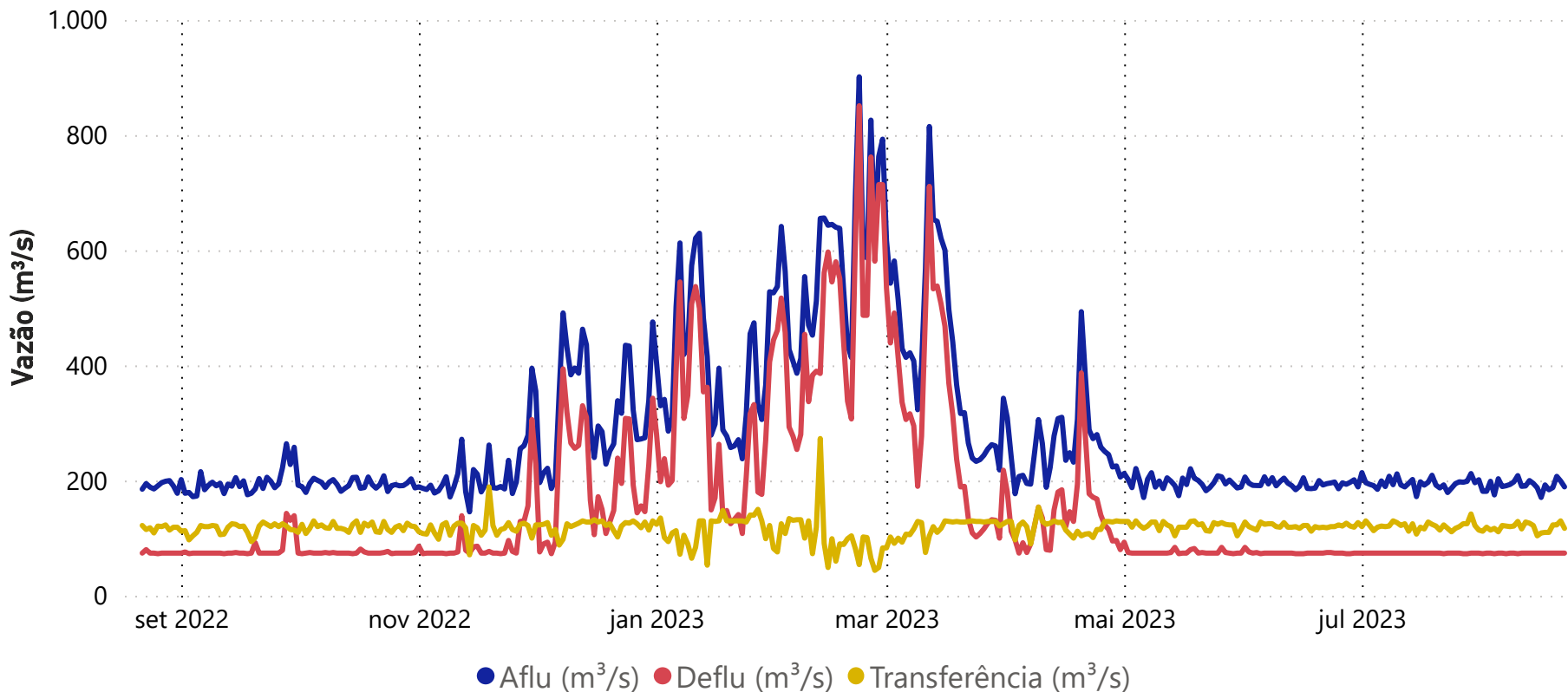

Data	Aflu (m³/s)	Deflu (m³/s)	Transferência (m³/s)
18/08/23	184	74	110
19/08/23	188	74	123
20/08/23	207	74	123
21/08/23	199	74	130
22/08/23	189	74	117

Vazões Naturais Médias Mensais e Relação com a Vazão Média de Longo Termo - MLT

Ano	Mês	Mensal (m³/s)	MLT (%)
2022	agosto	102	70%
2022	setembro	137	92%
2022	outubro	194	108%
2022	novembro	239	100%
2022	dezembro	448	129%
2023	janeiro	530	108%
2023	fevereiro	847	167%
2023	março	626	129%
2023	abril	393	117%
2023	maio	221	93%
2023	junho	196	96%
2023	julho	148	87%
2023	agosto	128	88%

Vazões Naturais Médias Mensais - Santa Cecília (m³/s) - Histórico (1931-2021)

Vazões	Janeiro	Fevereiro	Março	Abril	Maio	Junho	Julho	Agosto	Setembro	Outubro	Novembro	Dezembro
max(1931 - 2021)	984	1065	1148	640	408	731	408	303	504	457	468	678
med(1931 - 2021)	491	508	487	337	237	205	170	146	150	181	238	348
min(1931 - 2021)	131	124	183	175	122	116	89	66	72	88	119	143

Acompanhamento do Sistema Hidráulico Paraíba do Sul

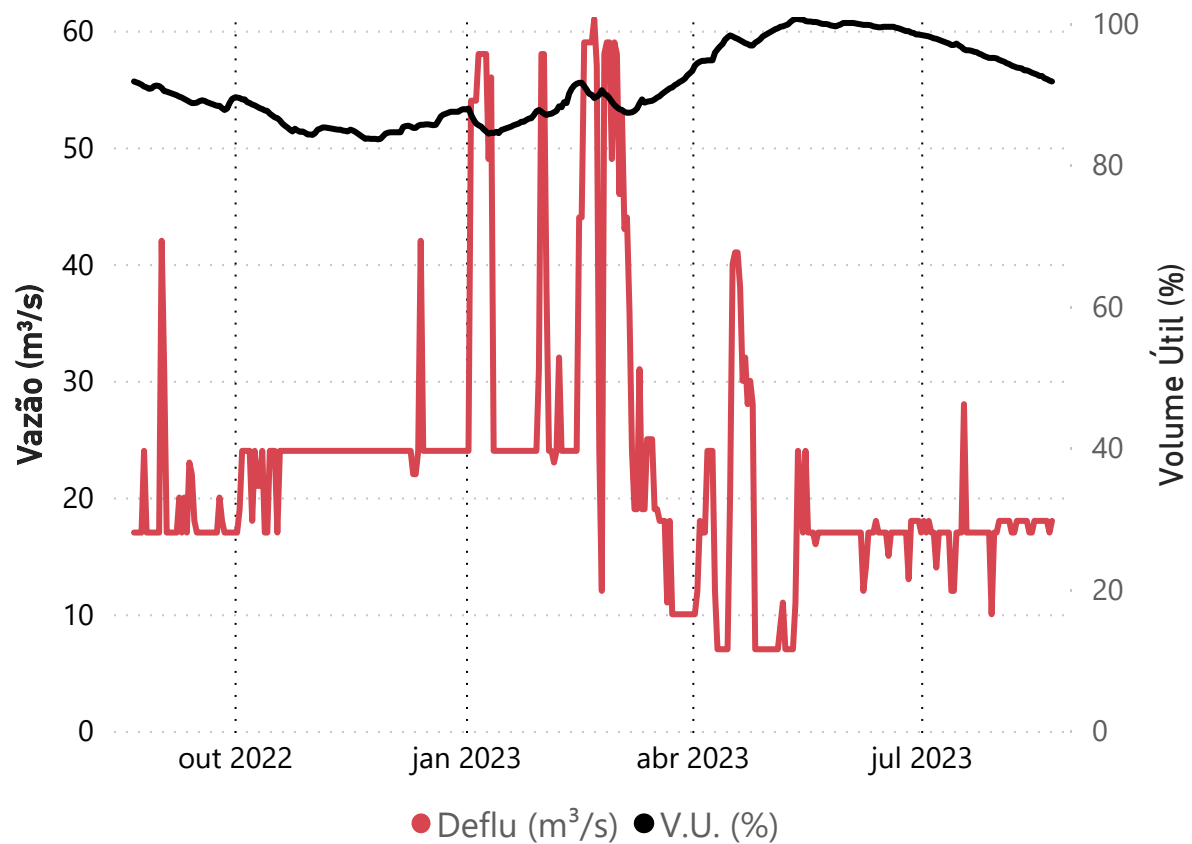
Lajes

Data	Deflu (m ³ /s)	V.U. (%)
18/08/23	18	92,58
19/08/23	18	92,26
20/08/23	18	92,13
21/08/23	17	91,93
22/08/23	18	91,80

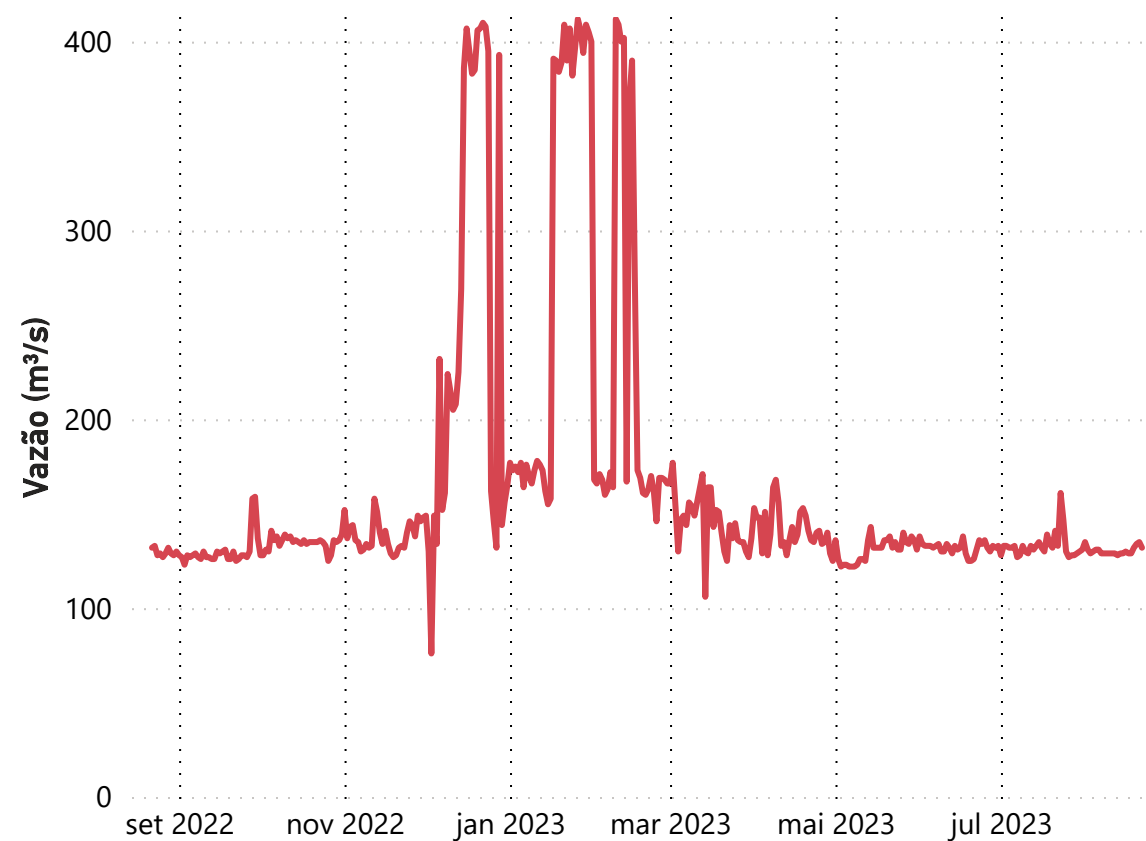
UHE Pereira Passos - Defluência (m³/s)

Data	Deflu (m ³ /s)
18/08/23	129
19/08/23	132
20/08/23	134
21/08/23	135
22/08/23	132

*Dados consistidos sujeitos a novas revisões

 Superintendência de Operações e Eventos Críticos
 Coordenação de Operação de Reservatórios e Sistemas Hídricos

Fonte de dados: ONS

Saiba mais sobre as condições de operação do Sistema Hidráulico Paraíba do Sul