

Reservatório Equivalente em 13/07/2023

Volume Útil (%)	Volume Útil (hm³)
76,04	3.215,64

Vazão natural mensal de julho de 2023

Aproveitamento	Mensal (m³/s)	% MLT
Paraibuna	38	82%
Santa Branca	44	82%
Jaguari	13	69%
Funil	119	86%
Santa Cecília	159	93%

Saiba mais sobre os termos técnicos da operação dos reservatórios no [Glossário do Sistema de Acompanhamento de Reservatórios - SAR da ANA](#)

Superintendência de Operações e Eventos Críticos
Coordenação de Operação de Reservatórios e Sistemas Hídricos

Saiba mais sobre as condições de operação do Sistema Hidráulico Paraíba do Sul

*Dados consistidos sujeitos a novas revisões

Saiba mais sobre as condições de operação do Sistema Hidráulico Paraíba do Sul

Reservatório Equivalente Paraíba do Sul

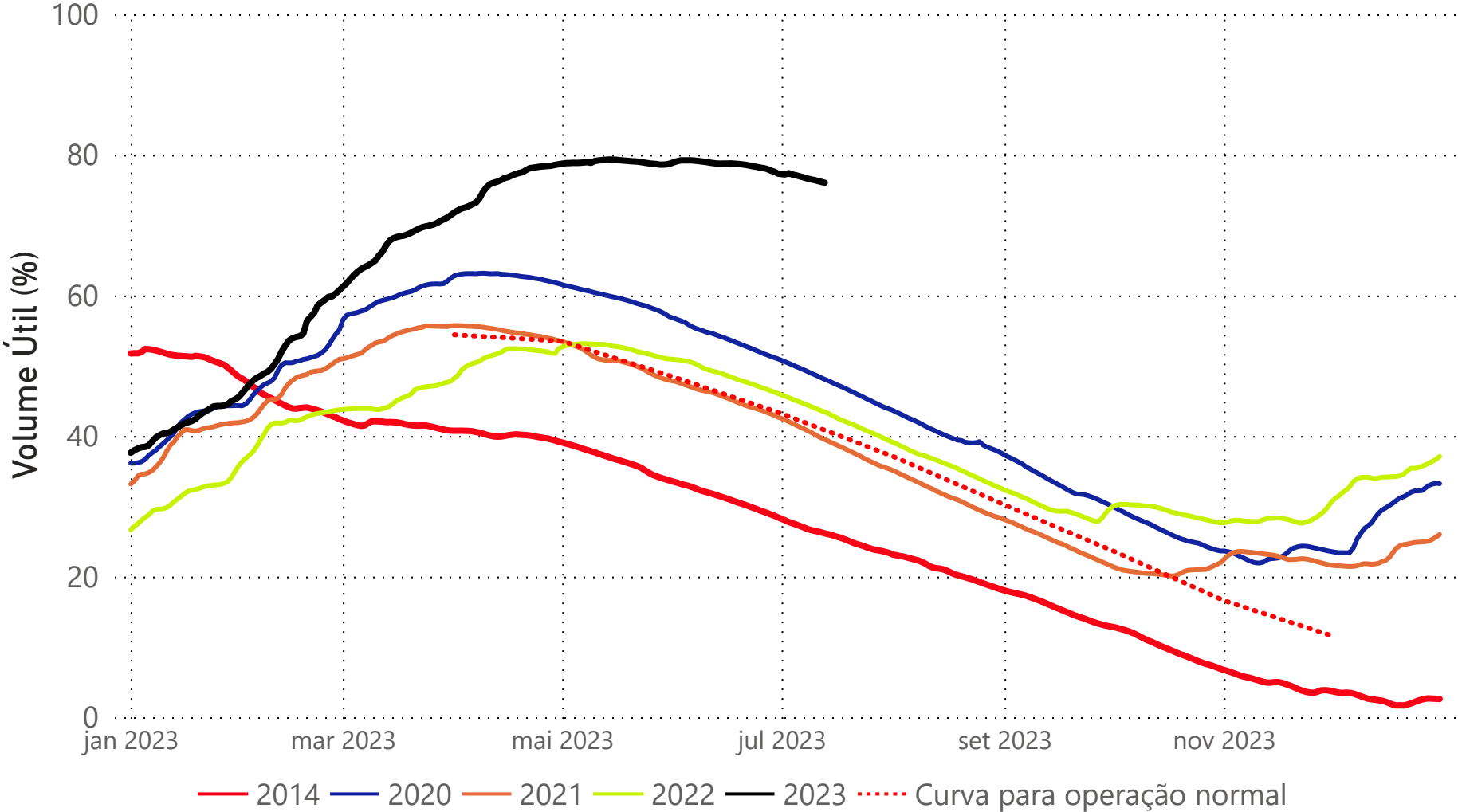

Situação em
13/07/2023

Estágios de deplecionamento

Reservatório	1º estágio	2º estágio	3º estágio
FUNIL	30	30	30
SANTA BRANCA	70	≈ 40	10
PARAIBUNA	80	≈ 40	5
JAGUARI	≈ 80	50	20

Reservatório	Volume Útil (%)
FUNIL	50,12
SANTA BRANCA	42,17
PARAIBUNA	78,80
JAGUARI	99,79
RESERVATÓRIO EQUIVALENTE	76,04
*Reservatório Equivalente em 13/07/2022	43,42

Fonte de dados: ONS

UHE Paraibuna

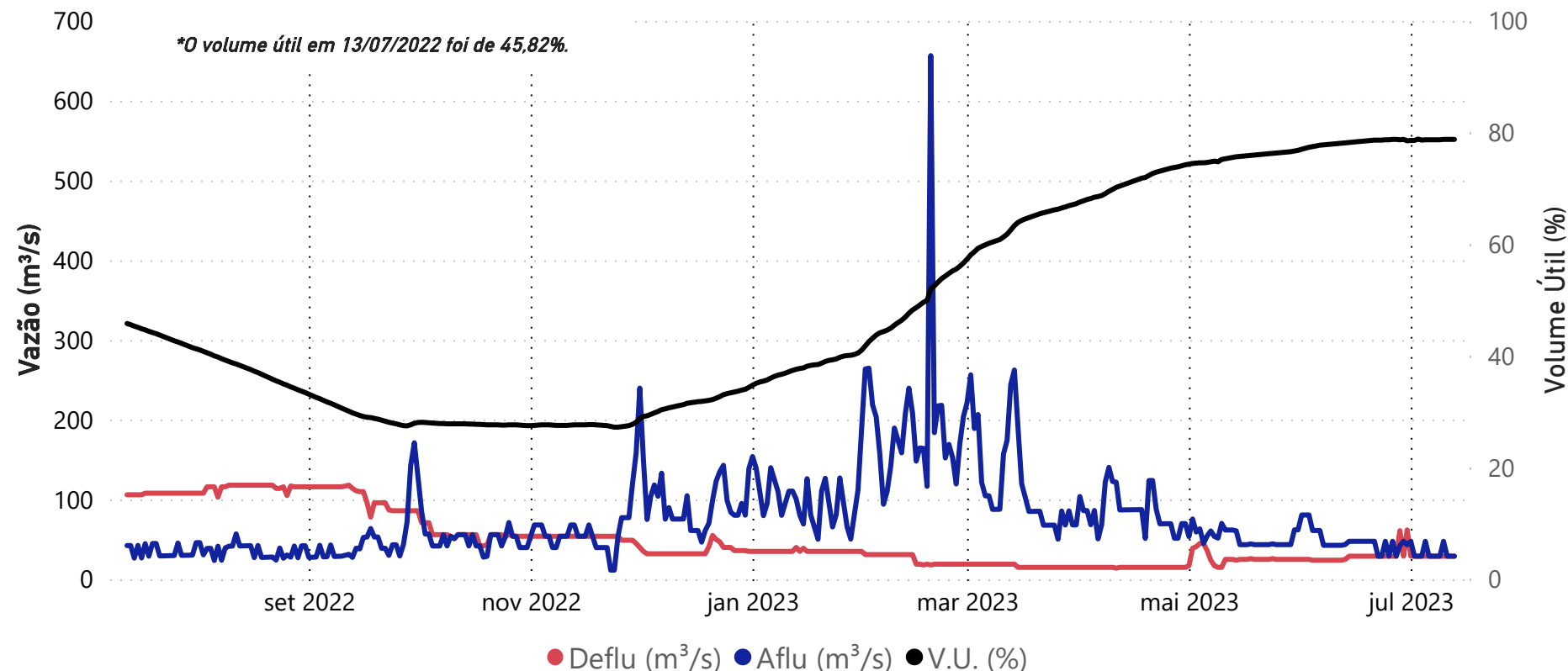

Data	Aflu (m³/s)	Deflu (m³/s)	V.U. (%)
09/07/23	29	29	78,73
10/07/23	48	29	78,80
11/07/23	29	29	78,80
12/07/23	29	29	78,80
13/07/23	29	29	78,80

Vazões Naturais Médias Mensais e Relação com a Vazão Média de Longo Termo - MLT

Ano	Mês	Mensal (m³/s)	MLT %
2022	julho	31	67%
2022	agosto	31	75%
2022	setembro	42	96%
2022	outubro	48	96%
2022	novembro	55	94%
2022	dezembro	93	119%
2023	janeiro	97	92%
2023	fevereiro	199	180%
2023	março	124	122%
2023	abril	84	108%
2023	maio	52	87%
2023	junho	49	91%
2023	julho	38	82%

Vazões Naturais Médias Mensais - Paraibuna (m³/s) - Histórico (1931-2021)

Vazões (m³/s)	Janeiro	Fevereiro	Março	Abril	Maio	Junho	Julho	Agosto	Setembro	Outubro	Novembro	Dezembro
max(1931 - 2021)	262	276	225	148	108	152	94	72	132	92	115	192
med(1931 - 2021)	105	110	101	78	60	54	47	42	44	50	58	78
min(1931 - 2021)	35	29	49	41	33	28	28	21	21	22	27	34

*Dados consistidos sujeitos a novas revisões

Superintendência de Operações e Eventos Críticos
Coordenação de Operação de Reservatórios e Sistemas Hídricos

Fonte de dados: ONS

UHE Santa Branca

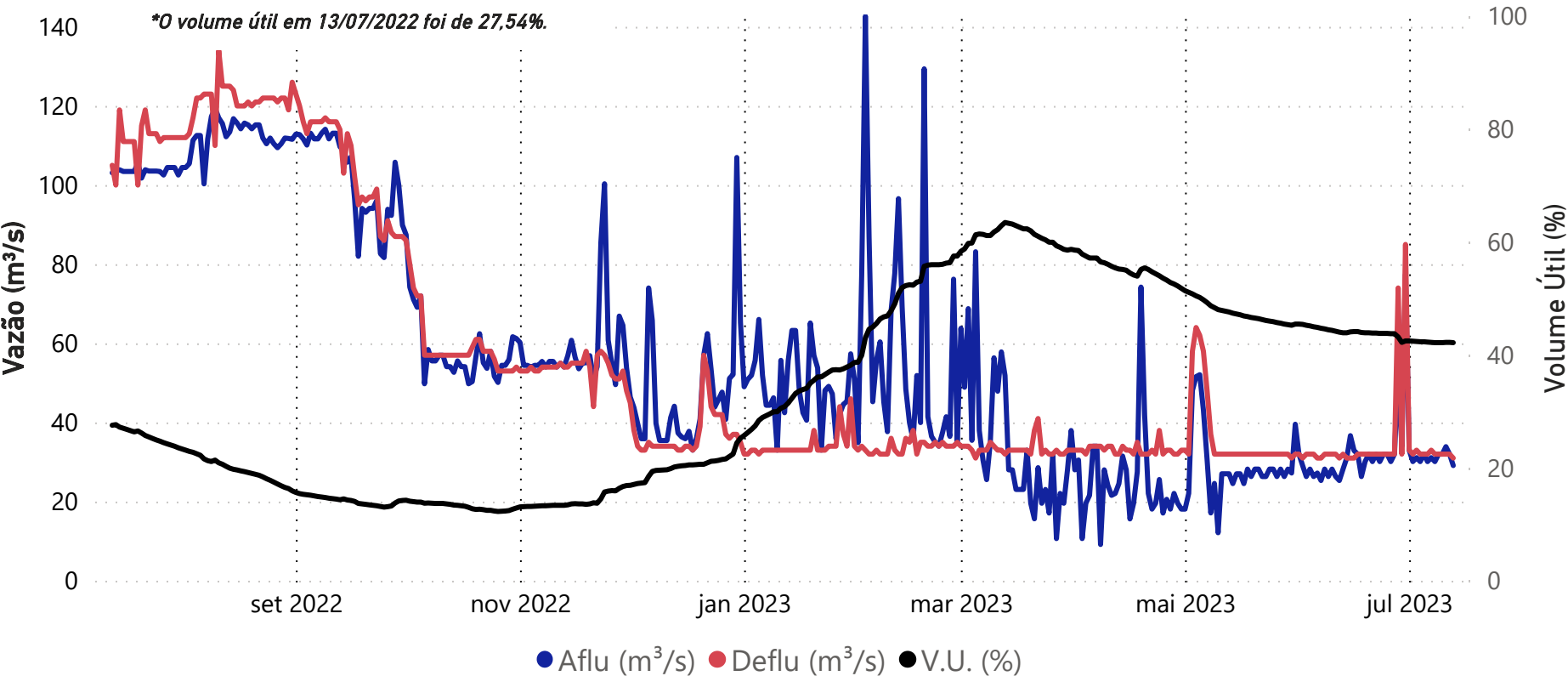

Data	Aflu (m³/s)	Deflu (m³/s)	V.U. (%)
09/07/23	32	32	42,17
10/07/23	32	32	42,17
11/07/23	34	32	42,22
12/07/23	32	32	42,22
13/07/23	29	31	42,17

Vazões Naturais Médias Mensais e Relação com a Vazão Média de Longo Termo - MLT

Ano	Mês	Mensal (m³/s)	MLT (%)
2022	julho	36	67%
2022	agosto	36	76%
2022	setembro	47	94%
2022	outubro	56	98%
2022	novembro	62	93%
2022	dezembro	107	121%
2023	janeiro	110	92%
2023	fevereiro	227	179%
2023	março	143	124%
2023	abril	96	109%
2023	maio	60	87%
2023	junho	56	91%
2023	julho	44	82%

Vazões Naturais Médias Mensais - Santa Branca (m³/s) - Histórico (1931-2021)

Vazões	Janeiro	Fevereiro	Março	Abril	Maio	Junho	Julho	Agosto	Setembro	Outubro	Novembro	Dezembro
min(1931 - 2021)	39	34	54	49	39	33	32	23	23	24	31	39
med(1931 - 2021)	120	127	115	88	69	62	53	47	50	57	66	88
max(1931 - 2021)	298	298	253	169	123	195	108	83	148	104	120	217

UHE Jaguari

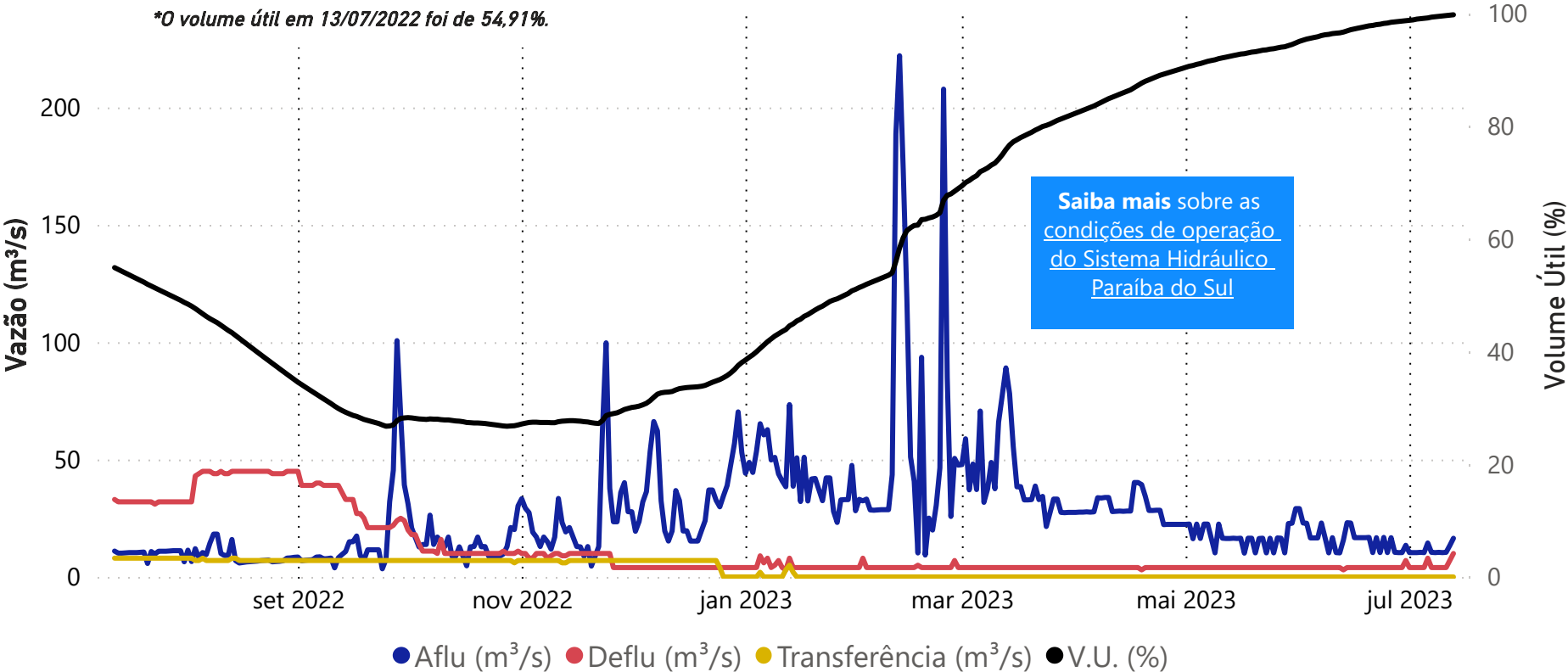

Data	Aflu (m³/s)	Deflu (m³/s)	V.U. (%)
09/07/23	10	4	99,51
10/07/23	10	4	99,58
11/07/23	10	4	99,65
12/07/23	13	7	99,72
13/07/23	16	10	99,79

Data	Transferência (m³/s)
09/07/2023	0,00
10/07/2023	0,00
11/07/2023	0,00
12/07/2023	0,00
13/07/2023	0,00

Saiba mais sobre a transposição no boletim de monitoramento do Sistema Cantareira.

Vazões Naturais Médias Mensais e Relação com a Vazão Média de Longo Termo - MLT

Ano	Mês	Mensal (m³/s)	MLT (%)
2022	julho	11	60%
2022	agosto	10	61%
2022	setembro	18	102%
2022	outubro	15	78%
2022	novembro	24	105%
2022	dezembro	33	101%
2023	janeiro	43	97%
2023	fevereiro	66	141%
2023	março	43	96%
2023	abril	30	92%
2023	maio	19	73%
2023	junho	18	77%
2023	julho	13	69%

Vazões Naturais Médias Mensais - Jaguari (m³/s) - Histórico (1931-2021)

Vazões	Janeiro	Fevereiro	Março	Abril	Maio	Junho	Julho	Agosto	Setembro	Outubro	Novembro	Dezembro
max(1931 - 2021)	101	111	101	58	52	76	44	32	53	39	44	74
med(1931 - 2021)	44	47	45	32	26	23	19	17	17	20	23	33
min(1931 - 2021)	9	10	19	12	10	10	9	8	8	5	11	13

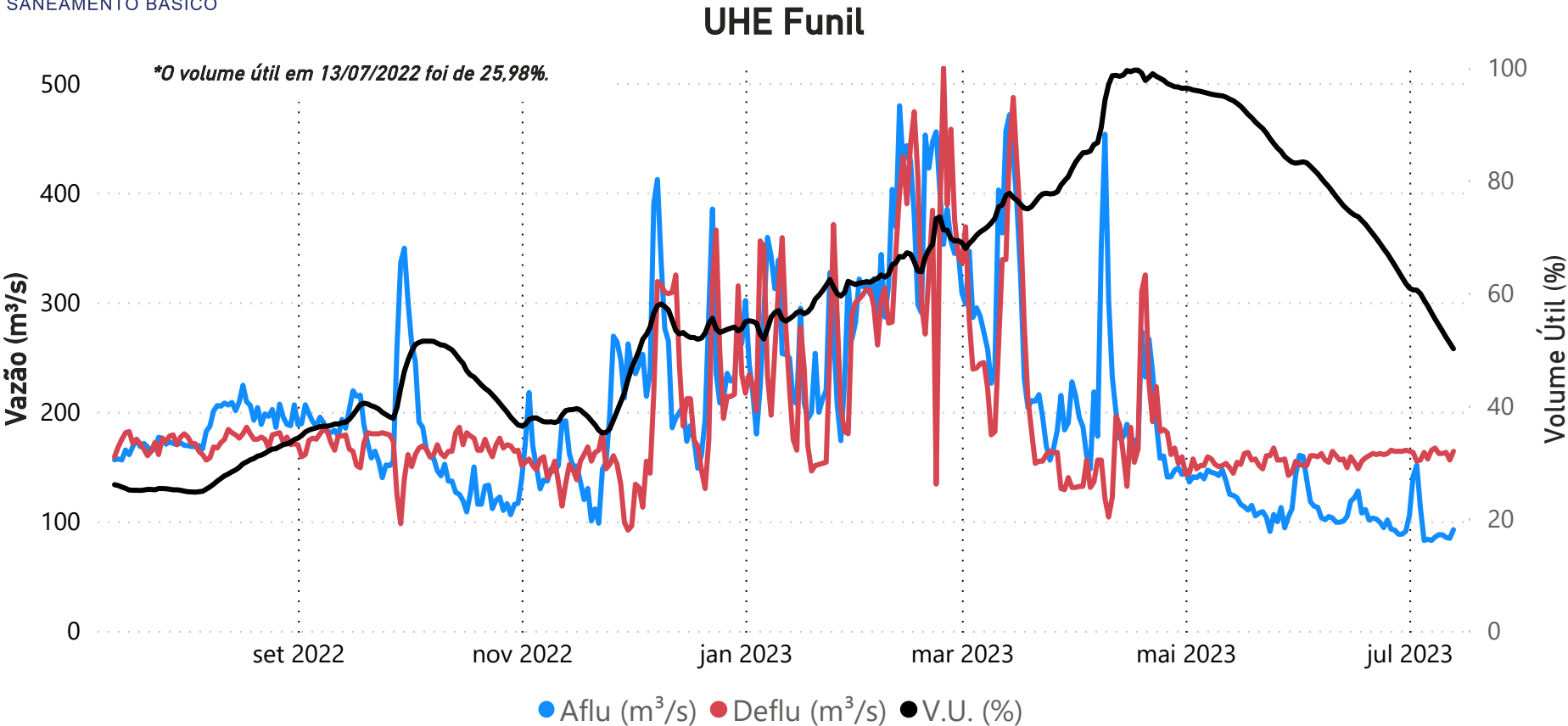

Data	Aflu (m³/s)	Deflu (m³/s)	V.U. (%)
09/07/23	88	162	54,32
10/07/23	88	162	53,26
11/07/23	85	163	52,15
12/07/23	85	156	51,14
13/07/23	92	164	50,12

Vazões Naturais Médias Mensais e Relação com a Vazão Média de Longo Termo - MLT

Ano	Mês	Mensal (m³/s)	MLT (%)
2022	julho	85	62%
2022	agosto	90	76%
2022	setembro	114	94%
2022	outubro	161	110%
2022	novembro	184	100%
2022	dezembro	341	129%
2023	janeiro	371	99%
2023	fevereiro	617	157%
2023	março	442	116%
2023	abril	301	113%
2023	maio	174	93%
2023	junho	157	96%
2023	julho	119	86%

Vazões Naturais Médias Mensais - Funil (m³/s) - Histórico (1931-2021)

Vazões	Janeiro	Fevereiro	Março	Abril	Maio	Junho	Julho	Agosto	Setembro	Outubro	Novembro	Dezembro
max(1931 - 2021)	754	777	871	517	344	633	334	247	423	352	347	539
med(1931 - 2021)	374	393	380	267	187	164	138	118	122	146	184	266
min(1931 - 2021)	93	89	130	138	89	81	76	53	58	50	79	111

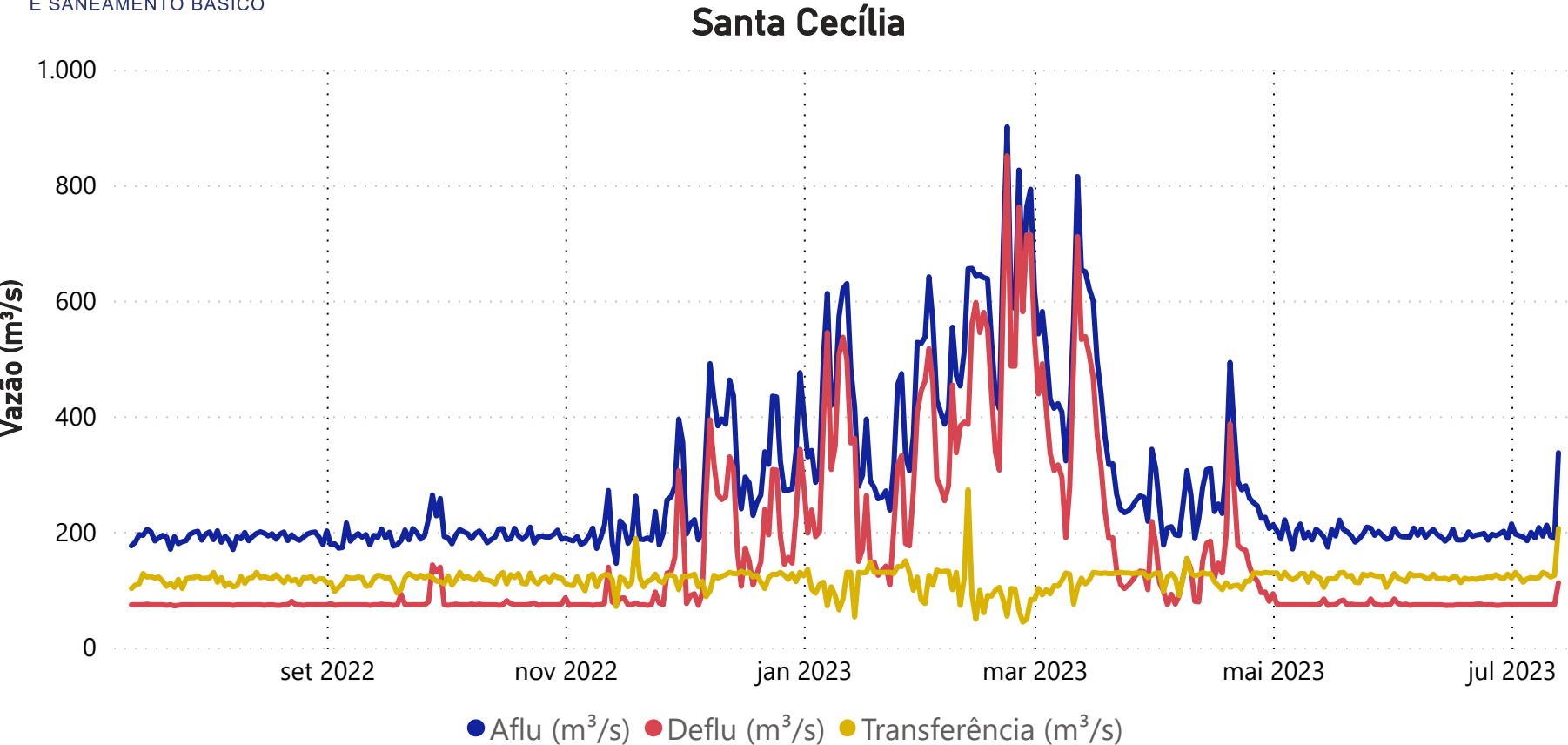

Data	Aflu (m³/s)	Deflu (m³/s)	Transferência (m³/s)
09/07/23	193	74	130
10/07/23	212	74	127
11/07/23	192	74	122
12/07/23	189	74	125
13/07/23	337	112	206

Vazões Naturais Médias Mensais e Relação com a Vazão Média de Longo Termo - MLT

Ano	Mês	Mensal (m³/s)	MLT (%)
2022	julho	106	62%
2022	agosto	108	74%
2022	setembro	137	92%
2022	outubro	194	108%
2022	novembro	239	100%
2022	dezembro	448	129%
2023	janeiro	530	108%
2023	fevereiro	847	167%
2023	março	626	129%
2023	abril	393	117%
2023	maio	221	93%
2023	junho	196	96%
2023	julho	159	93%

Vazões Naturais Médias Mensais - Santa Cecília (m³/s) - Histórico (1931-2021)

Vazões	Janeiro	Fevereiro	Março	Abril	Maio	Junho	Julho	Agosto	Setembro	Outubro	Novembro	Dezembro
max(1931 - 2021)	984	1065	1148	640	408	731	408	303	504	457	468	678
med(1931 - 2021)	491	508	487	337	237	205	170	146	150	181	238	348
min(1931 - 2021)	131	124	183	175	122	116	89	66	72	88	119	143

Acompanhamento do Sistema Hidráulico Paraíba do Sul

Lajes

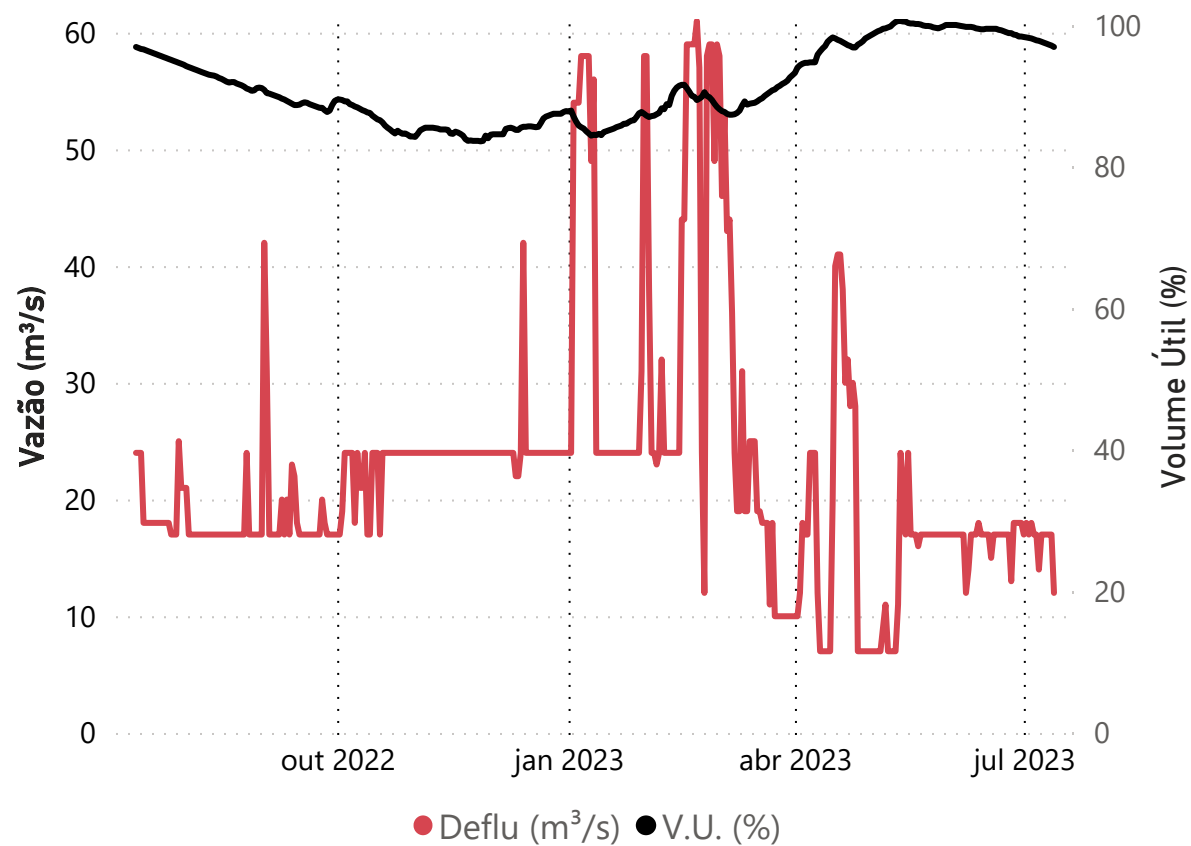

Data	Deflu (m³/s)	V.U. (%)
09/07/23	17	97,56
10/07/23	17	97,43
11/07/23	17	97,29
12/07/23	17	97,16
13/07/23	12	96,96

UHE Pereira Passos - Defluência (m³/s)

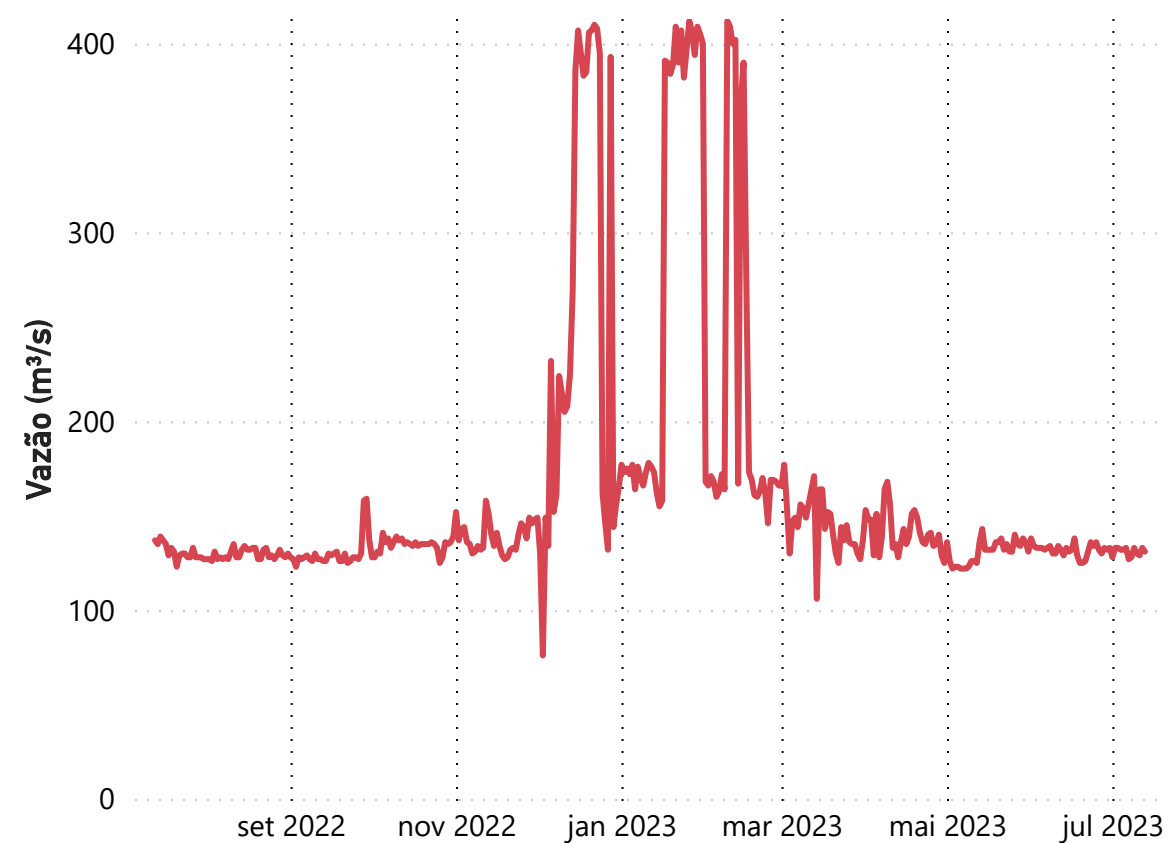

Data	Deflu (m³/s)
09/07/23	133
10/07/23	130
11/07/23	129
12/07/23	133
13/07/23	131

*Dados consistidos sujeitos a novas revisões

Superintendência de Operações e Eventos Críticos
Coordenação de Operação de Reservatórios e Sistemas Hídricos

Fonte de dados: ONS

Saiba mais sobre as
[condições de operação
do Sistema Hidráulico
Paraíba do Sul](#)