

Reservatório Equivalente em 09/05/2023

Volume Útil (%)	Volume Útil (hm³)
78,87	3.335,52

Vazão natural mensal de maio de 2023

Aproveitamento	Mensal (m³/s)	% MLT
Paraibuna	56	93%
Santa Branca	65	94%
Jaguari	23	89%
Funil	196	105%
Santa Cecília	251	106%

Saiba mais sobre os termos técnicos da operação dos reservatórios no [Glossário do Sistema de Acompanhamento de Reservatórios - SAR da ANA](#)

Superintendência de Operações e Eventos Críticos
Coordenação de Operação de Reservatórios e Sistemas Hídricos

Saiba mais sobre as condições de operação do Sistema Hidráulico Paraíba do Sul

*Dados consistidos sujeitos a novas revisões

Saiba mais sobre as condições de operação do Sistema Hidráulico Paraíba do Sul

Reservatório Equivalente Paraíba do Sul

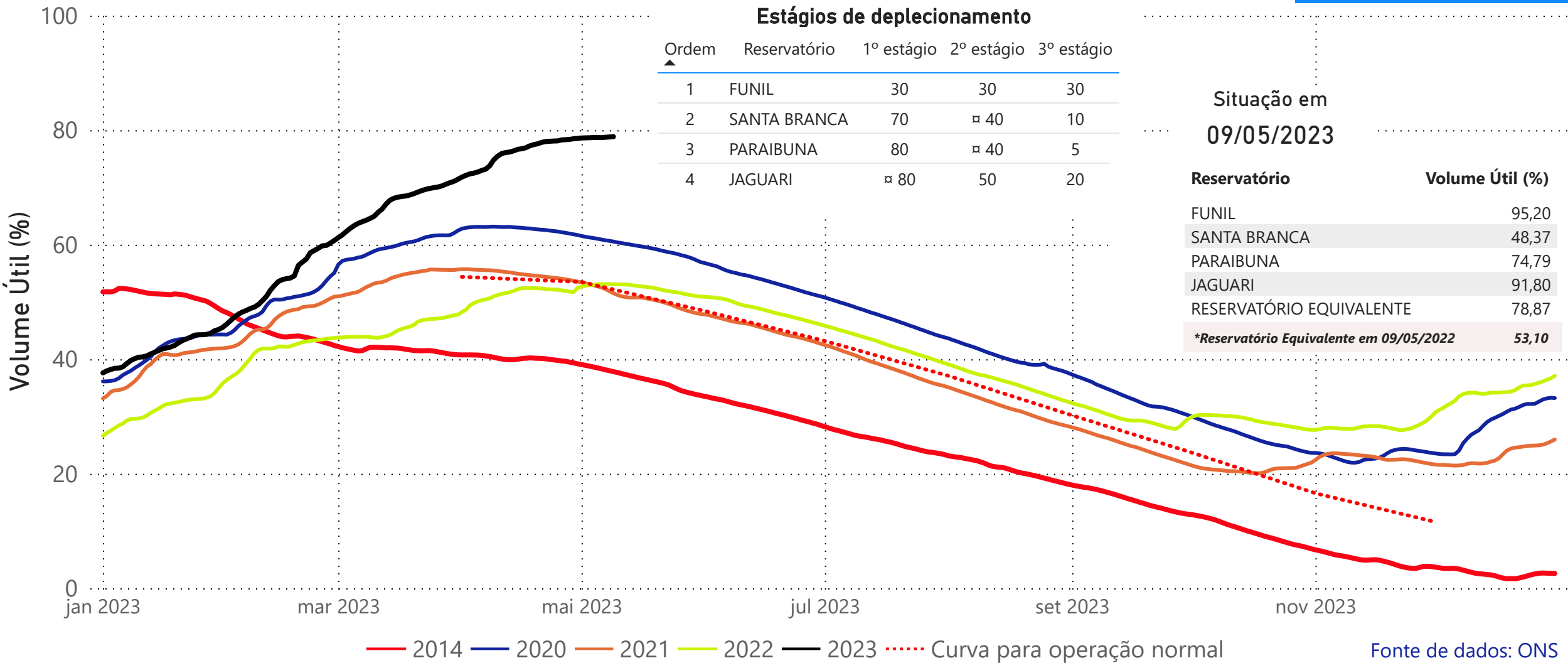

Fonte de dados: ONS

UHE Paraibuna

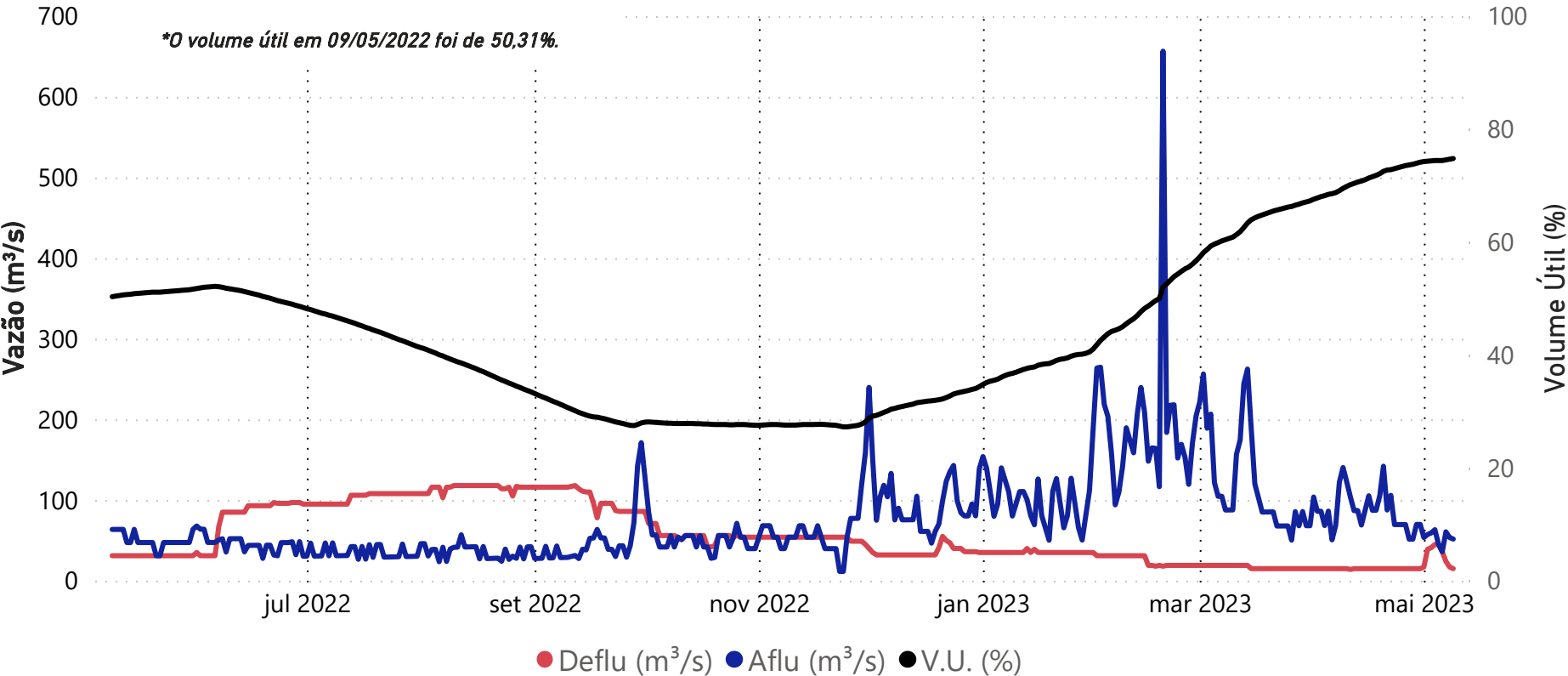

Data	Aflu (m³/s)	Deflu (m³/s)	V.U. (%)
05/05/23	45	45	74,43
06/05/23	36	36	74,43
07/05/23	61	24	74,55
08/05/23	54	17	74,67
09/05/23	52	15	74,79

Vazões Naturais Médias Mensais e Relação com a Vazão Média de Longo Termo - MLT

Ano	Mês	Mensal (m³/s)	MLT %
2022	maio	54	90%
2022	junho	50	93%
2022	julho	34	72%
2022	agosto	31	75%
2022	setembro	42	96%
2022	outubro	48	96%
2022	novembro	55	94%
2022	dezembro	93	119%
2023	janeiro	97	92%
2023	fevereiro	199	180%
2023	março	124	122%
2023	abril	83	108%
2023	maio	56	93%

Vazões Naturais Médias Mensais - Paraibuna (m³/s) - Histórico (1931-2021)

Vazões (m³/s)	Janeiro	Fevereiro	Março	Abril	Maio	Junho	Julho	Agosto	Setembro	Outubro	Novembro	Dezembro
max(1931 - 2021)	262	276	225	148	108	152	94	72	132	92	115	192
med(1931 - 2021)	105	110	101	78	60	54	47	42	44	50	58	78
min(1931 - 2021)	35	29	49	41	33	28	28	21	21	22	27	34

UHE Santa Branca

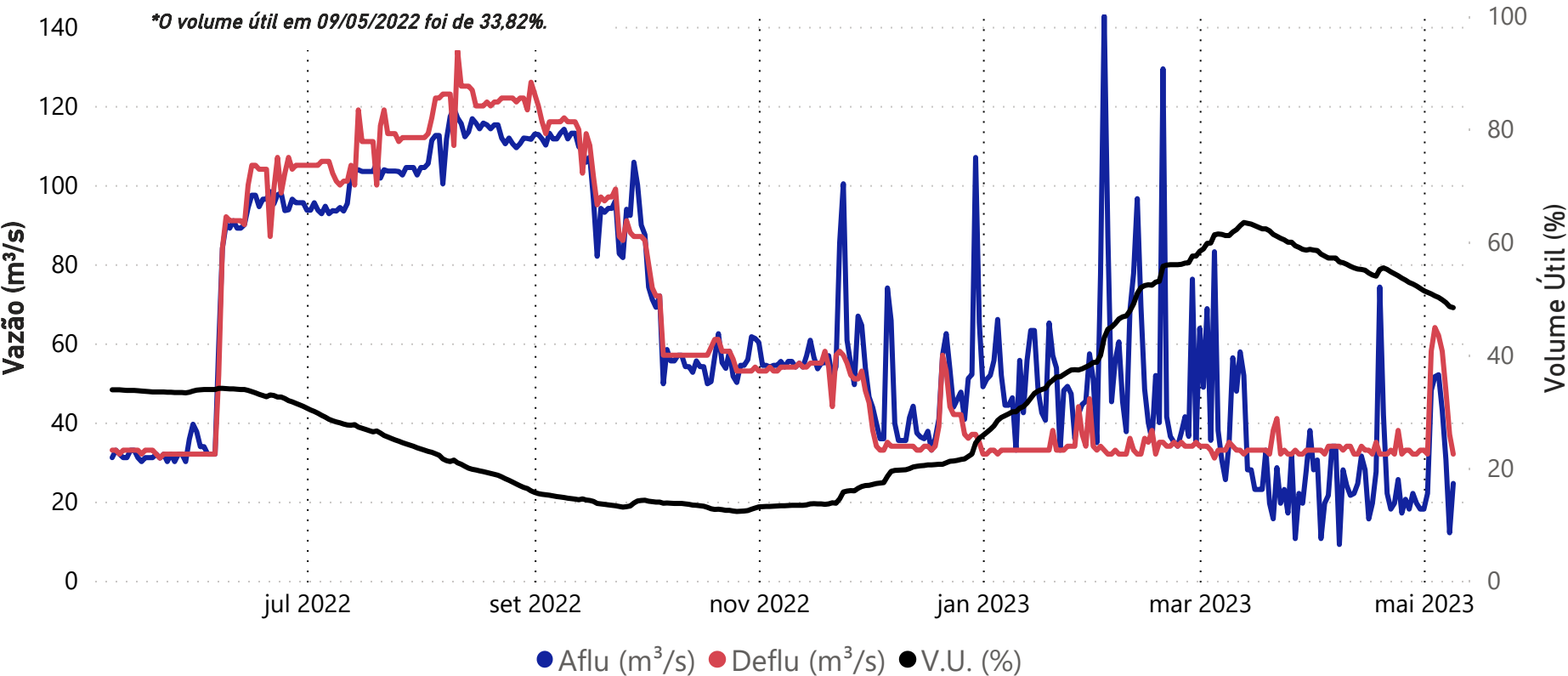

Data	Aflu (m³/s)	Deflu (m³/s)	V.U. (%)
05/05/23	52	62	50,18
06/05/23	43	58	49,76
07/05/23	31	48	49,27
08/05/23	12	37	48,57
09/05/23	25	32	48,37

Vazões Naturais Médias Mensais e Relação com a Vazão Média de Longo Termo - MLT

Ano	Mês	Mensal (m³/s)	MLT (%)
2022	maio	60	87%
2022	junho	54	88%
2022	julho	38	71%
2022	agosto	36	76%
2022	setembro	47	94%
2022	outubro	56	98%
2022	novembro	62	93%
2022	dezembro	107	121%
2023	janeiro	110	92%
2023	fevereiro	227	179%
2023	março	143	124%
2023	abril	96	108%
2023	maio	65	94%

Vazões Naturais Médias Mensais - Santa Branca (m³/s) - Histórico (1931-2021)

Vazões	Janeiro	Fevereiro	Março	Abril	Maio	Junho	Julho	Agosto	Setembro	Outubro	Novembro	Dezembro
min(1931 - 2021)	39	34	54	49	39	33	32	23	23	24	31	39
med(1931 - 2021)	120	127	115	88	69	62	53	47	50	57	66	88
max(1931 - 2021)	298	298	253	169	123	195	108	83	148	104	120	217

UHE Jaguari

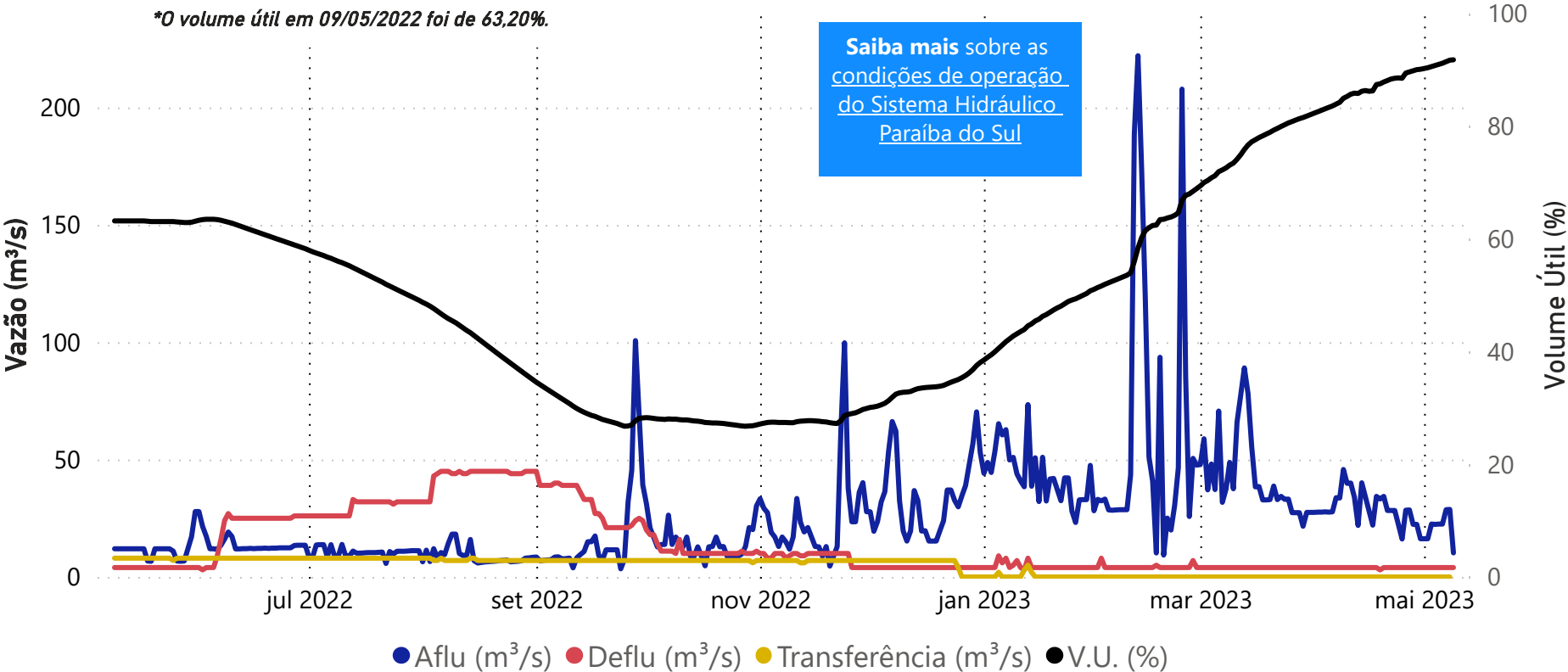

Data	Aflu (m³/s)	Deflu (m³/s)	V.U. (%)
05/05/23	23	4	90,99
06/05/23	23	4	91,19
07/05/23	29	4	91,46
08/05/23	29	4	91,73
09/05/23	10	4	91,80

Data	Transferência (m³/s)
05/05/2023	0,00
06/05/2023	0,00
07/05/2023	0,00
08/05/2023	0,00
09/05/2023	0,00

Saiba mais sobre a transposição no boletim de monitoramento do Sistema Cantareira.

Vazões Naturais Médias Mensais e Relação com a Vazão Média de Longo Termo - MLT

Ano	Mês	Mensal (m³/s)	MLT (%)
2022	maio	13	50%
2022	junho	15	66%
2022	julho	12	61%
2022	agosto	10	61%
2022	setembro	18	102%
2022	outubro	15	78%
2022	novembro	24	105%
2022	dezembro	33	101%
2023	janeiro	43	97%
2023	fevereiro	66	141%
2023	março	43	96%
2023	abril	30	93%
2023	maio	23	89%

Vazões Naturais Médias Mensais - Jaguari (m³/s) - Histórico (1931-2021)

Vazões	Janeiro	Fevereiro	Março	Abril	Maio	Junho	Julho	Agosto	Setembro	Outubro	Novembro	Dezembro
max(1931 - 2021)	101	111	101	58	52	76	44	32	53	39	44	74
med(1931 - 2021)	44	47	45	32	26	23	19	17	17	20	23	33
min(1931 - 2021)	9	10	19	12	10	10	9	8	8	5	11	13

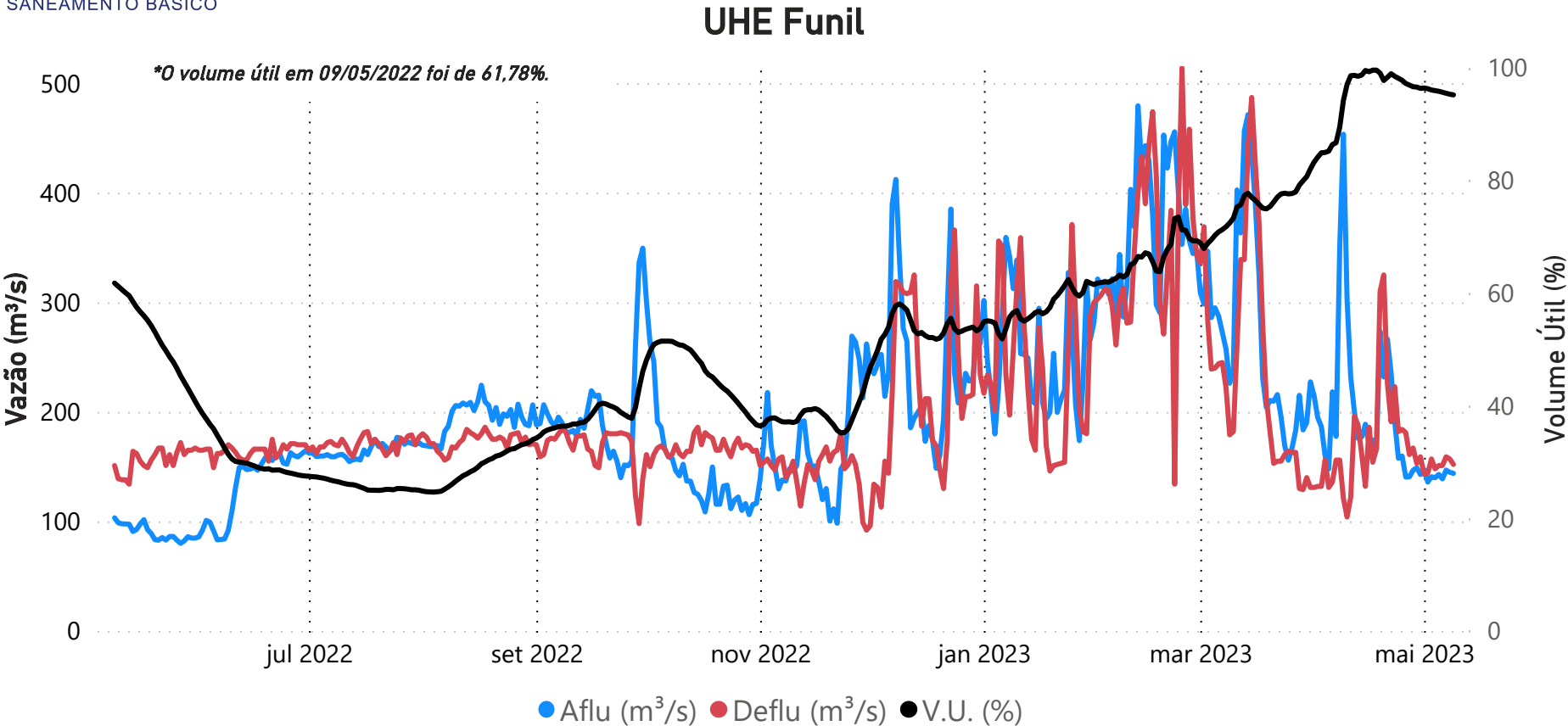

Data	Aflu (m³/s)	Deflu (m³/s)	V.U. (%)
05/05/23	143	151	95,84
06/05/23	139	151	95,67
07/05/23	147	159	95,49
08/05/23	145	157	95,32
09/05/23	144	152	95,20

Vazões Naturais Médias Mensais e Relação com a Vazão Média de Longo Termo - MLT

Ano	Mês	Mensal (m³/s)	MLT (%)
2022	maio	133	71%
2022	junho	119	72%
2022	julho	88	64%
2022	agosto	90	76%
2022	setembro	114	94%
2022	outubro	161	110%
2022	novembro	184	100%
2022	dezembro	341	129%
2023	janeiro	371	99%
2023	fevereiro	617	157%
2023	março	442	116%
2023	abril	304	114%
2023	maio	196	105%

Vazões Naturais Médias Mensais - Funil (m³/s) - Histórico (1931-2021)

Vazões	Janeiro	Fevereiro	Março	Abril	Maio	Junho	Julho	Agosto	Setembro	Outubro	Novembro	Dezembro
max(1931 - 2021)	754	777	871	517	344	633	334	247	423	352	347	539
med(1931 - 2021)	374	393	380	267	187	164	138	118	122	146	184	266
min(1931 - 2021)	93	89	130	138	89	81	76	53	58	50	79	111

Santa Cecília

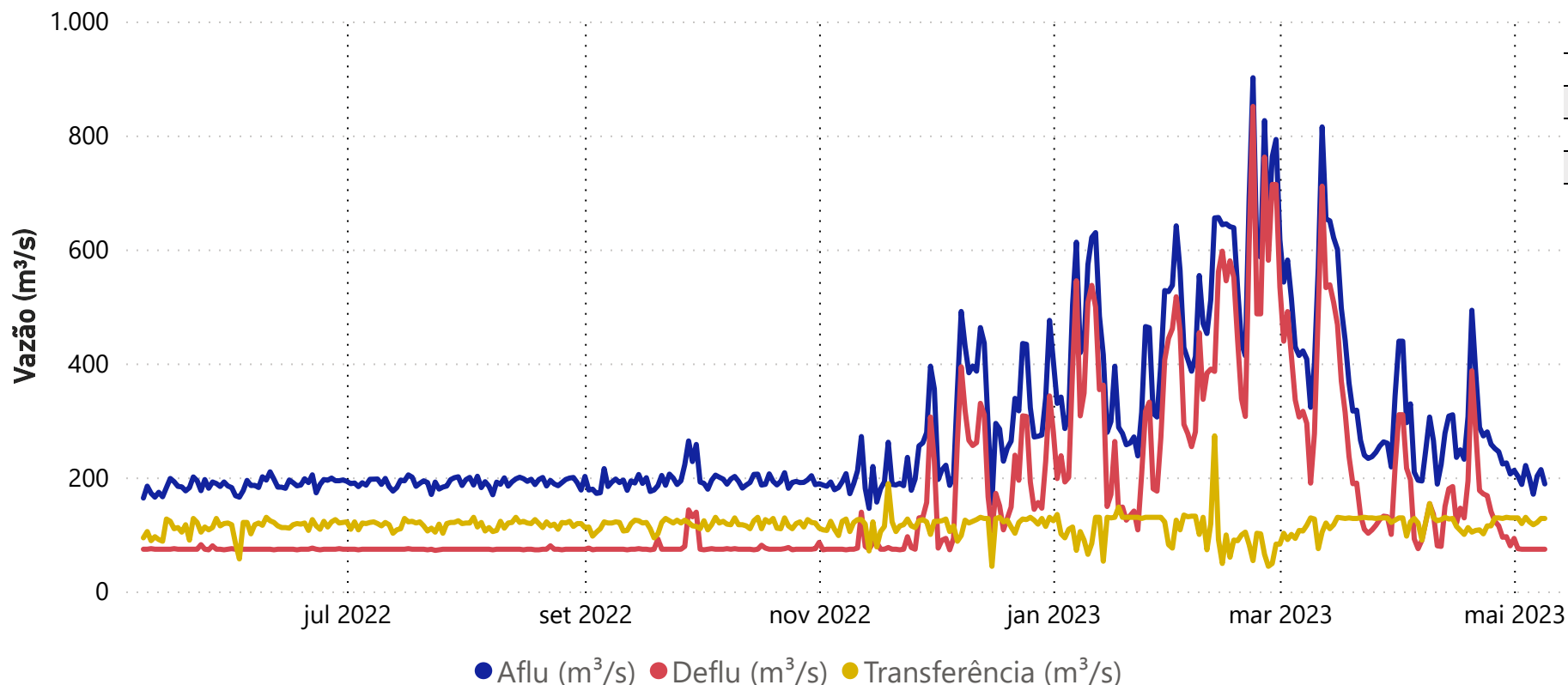

Data	Aflu (m³/s)	Deflu (m³/s)	Transferência (m³/s)
05/05/23	199	74	122
06/05/23	171	74	117
07/05/23	202	74	121
08/05/23	214	74	128
09/05/23	189	74	128

Vazões Naturais Médias Mensais e Relação com a Vazão Média de Longo Termo - MLT

Ano	Mês	Mensal (m³/s)	MLT (%)
2022	maio	165	70%
2022	junho	145	71%
2022	julho	110	65%
2022	agosto	108	74%
2022	setembro	137	92%
2022	outubro	194	108%
2022	novembro	239	100%
2022	dezembro	448	129%
2023	janeiro	530	108%
2023	fevereiro	847	167%
2023	março	636	131%
2023	abril	408	121%
2023	maio	251	106%

Vazões Naturais Médias Mensais - Santa Cecília (m³/s) - Histórico (1931-2021)

Vazões	Janeiro	Fevereiro	Março	Abril	Maio	Junho	Julho	Agosto	Setembro	Outubro	Novembro	Dezembro
max(1931 - 2021)	984	1065	1148	640	408	731	408	303	504	457	468	678
med(1931 - 2021)	491	508	487	337	237	205	170	146	150	181	238	348
min(1931 - 2021)	131	124	183	175	122	116	89	66	72	88	119	143

Lajes

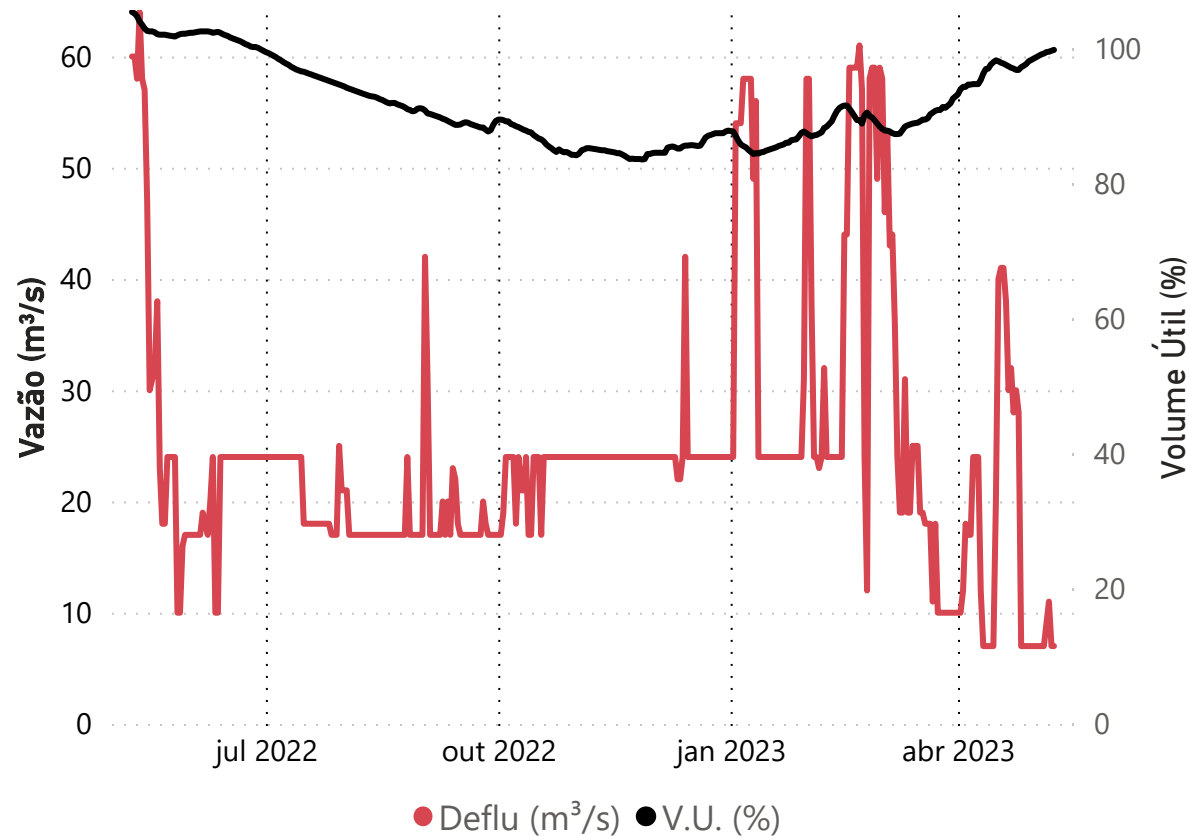

Data	Deflu (m³/s)	V.U. (%)
05/05/23	7	99,32
06/05/23	9	99,53
07/05/23	11	99,59
08/05/23	7	99,73
09/05/23	7	99,86

UHE Pereira Passos - Defluência (m³/s)

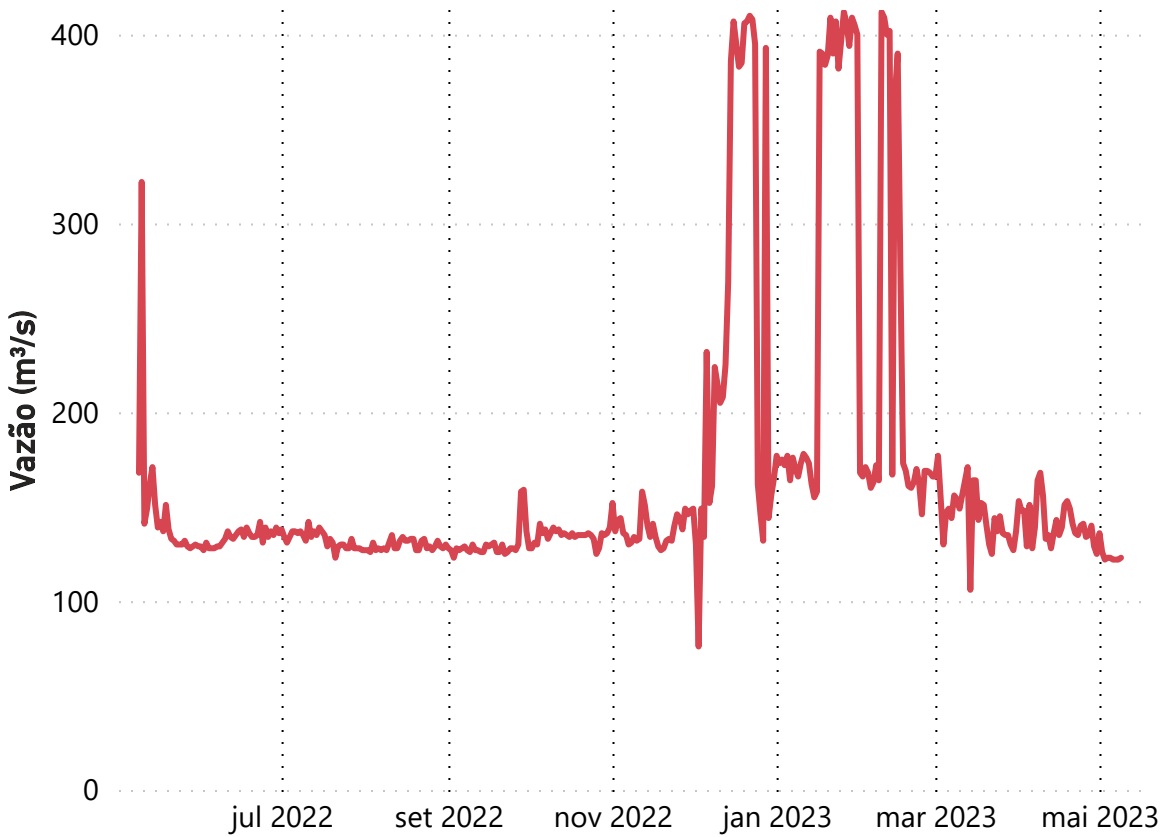

Data	Deflu (m³/s)
05/05/23	123
06/05/23	122
07/05/23	122
08/05/23	122
09/05/23	123

Superintendência de Operações e Eventos Críticos
Coordenação de Operação de Reservatórios e Sistemas Hídricos

*Dados consistidos sujeitos a novas revisões

Fonte de dados: ONS

Saiba mais sobre as condições de operação do Sistema Hidráulico Paraíba do Sul