

## Reservatório Equivalente em 13/04/2023

Volume Útil (%)	Volume Útil (hm³)
76,06	3.216,45

## Vazão natural mensal de abril de 2023

Aproveitamento	Mensal (m³/s)	% MLT
Paraibuna	88	114%
Santa Branca	101	115%
Jaguari	26	81%
Funil	317	119%
Santa Cecília	424	126%

**Saiba mais** sobre os termos técnicos da operação dos reservatórios no [Glossário do Sistema de Acompanhamento de Reservatórios - SAR da ANA](#)

Superintendência de Operações e Eventos Críticos  
Coordenação de Operação de Reservatórios e Sistemas Hídricos

**Saiba mais** sobre as condições de operação do Sistema Hidráulico Paraíba do Sul

\*Dados consistidos sujeitos a novas revisões

Saiba mais sobre as condições de operação do Sistema Hidráulico Paraíba do Sul

## Reservatório Equivalente Paraíba do Sul

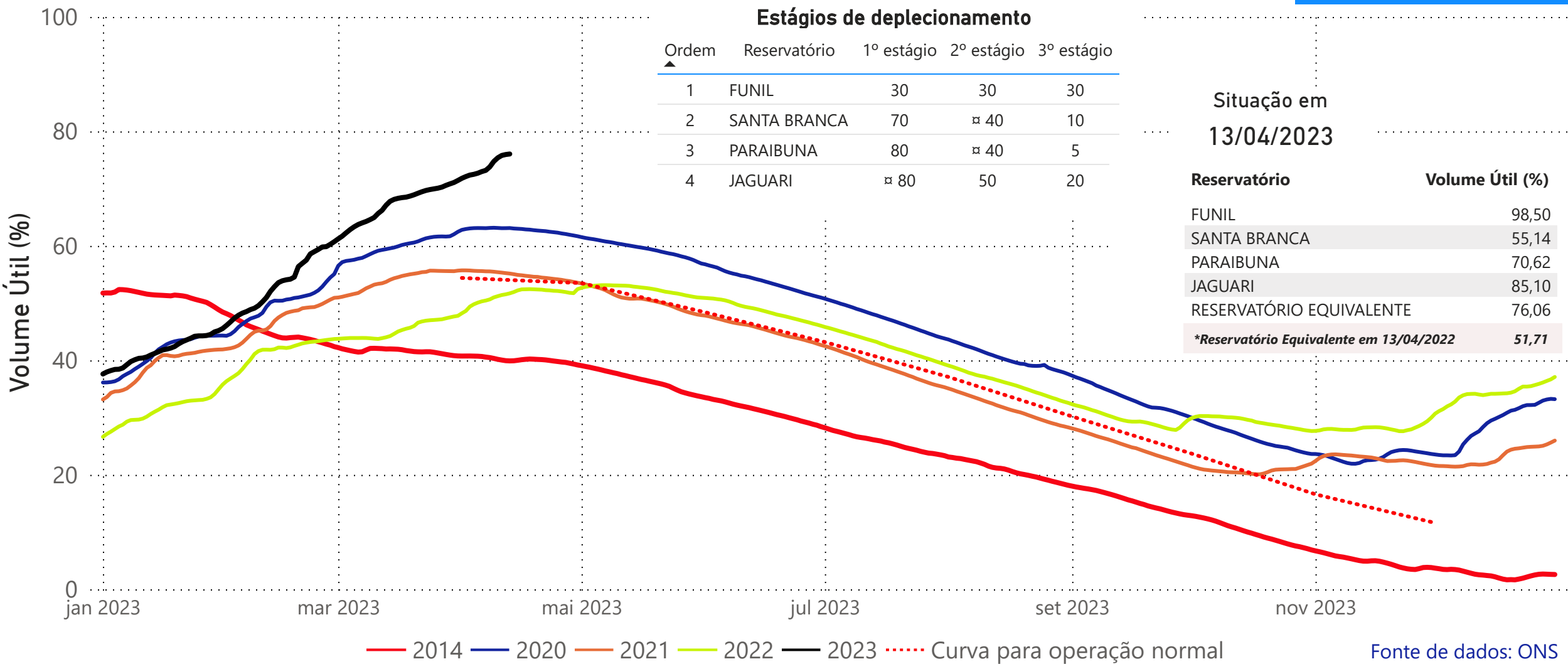

UHE Paraibuna

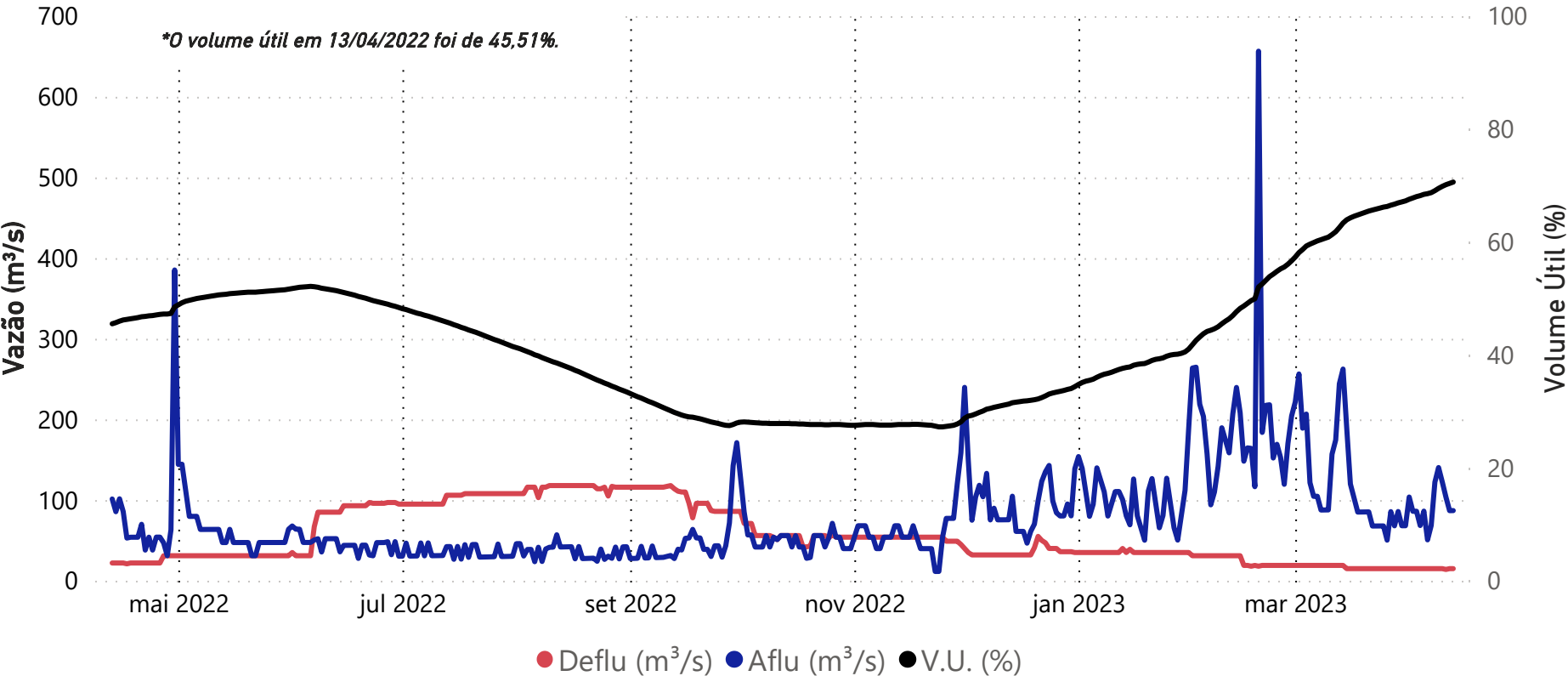

Data	Aflu (m³/s)	Deflu (m³/s)	V.U. (%)
09/04/23	140	15	69,50
10/04/23	123	15	69,85
11/04/23	104	14	70,15
12/04/23	87	15	70,38
13/04/23	87	15	70,62

Vazões Naturais Médias Mensais e Relação com a Vazão Média de Longo Termo - MLT

Ano	Mês	Mensal (m³/s)	MLT %
2022	abril	82	106%
2022	maio	66	110%
2022	junho	50	93%
2022	julho	34	72%
2022	agosto	31	75%
2022	setembro	42	96%
2022	outubro	48	96%
2022	novembro	55	94%
2022	dezembro	93	119%
2023	janeiro	97	92%
2023	fevereiro	199	180%
2023	março	124	122%
2023	abril	88	114%

Vazões Naturais Médias Mensais - Paraibuna (m³/s) - Histórico (1931-2021)

Vazões (m³/s)	Janeiro	Fevereiro	Março	Abril	Maio	Junho	Julho	Agosto	Setembro	Outubro	Novembro	Dezembro
max(1931 - 2021)	262	276	225	148	108	152	94	72	132	92	115	192
med(1931 - 2021)	105	110	101	78	60	54	47	42	44	50	58	78
min(1931 - 2021)	35	29	49	41	33	28	28	21	21	22	27	34

UHE Santa Branca

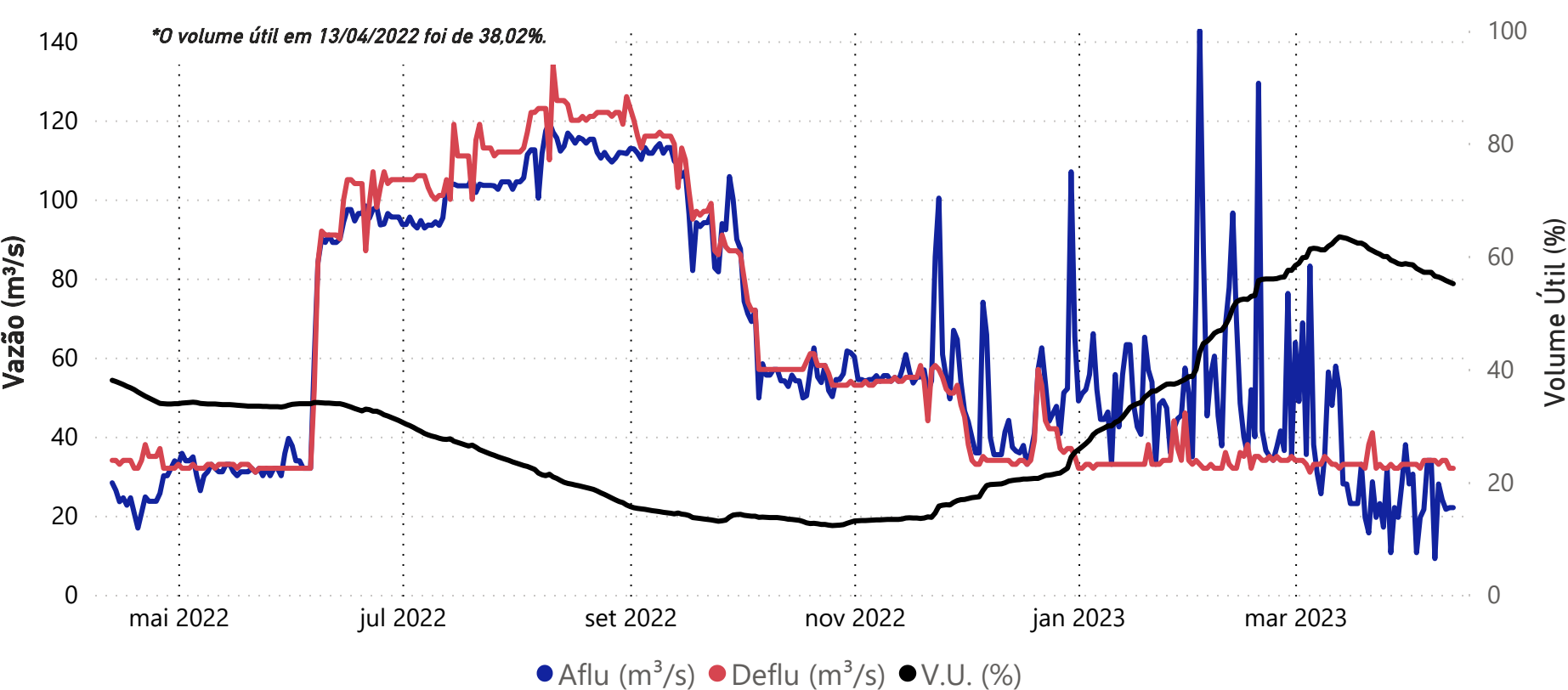

Data	Aflu (m³/s)	Deflu (m³/s)	V.U. (%)
09/04/23	28	33	56,33
10/04/23	24	34	56,05
11/04/23	22	34	55,70
12/04/23	22	32	55,42
13/04/23	22	32	55,14

Vazões Naturais Médias Mensais e Relação com a Vazão Média de Longo Termo - MLT

Ano	Mês	Mensal (m³/s)	MLT (%)
2022	abril	86	98%
2022	maio	75	109%
2022	junho	54	88%
2022	julho	38	71%
2022	agosto	36	76%
2022	setembro	47	94%
2022	outubro	56	98%
2022	novembro	62	93%
2022	dezembro	107	121%
2023	janeiro	110	92%
2023	fevereiro	227	179%
2023	março	143	124%
2023	abril	101	115%

Vazões Naturais Médias Mensais - Santa Branca (m³/s) - Histórico (1931-2021)

Vazões	Janeiro	Fevereiro	Março	Abril	Maio	Junho	Julho	Agosto	Setembro	Outubro	Novembro	Dezembro
min(1931 - 2021)	39	34	54	49	39	33	32	23	23	24	31	39
med(1931 - 2021)	120	127	115	88	69	62	53	47	50	57	66	88
max(1931 - 2021)	298	298	253	169	123	195	108	83	148	104	120	217



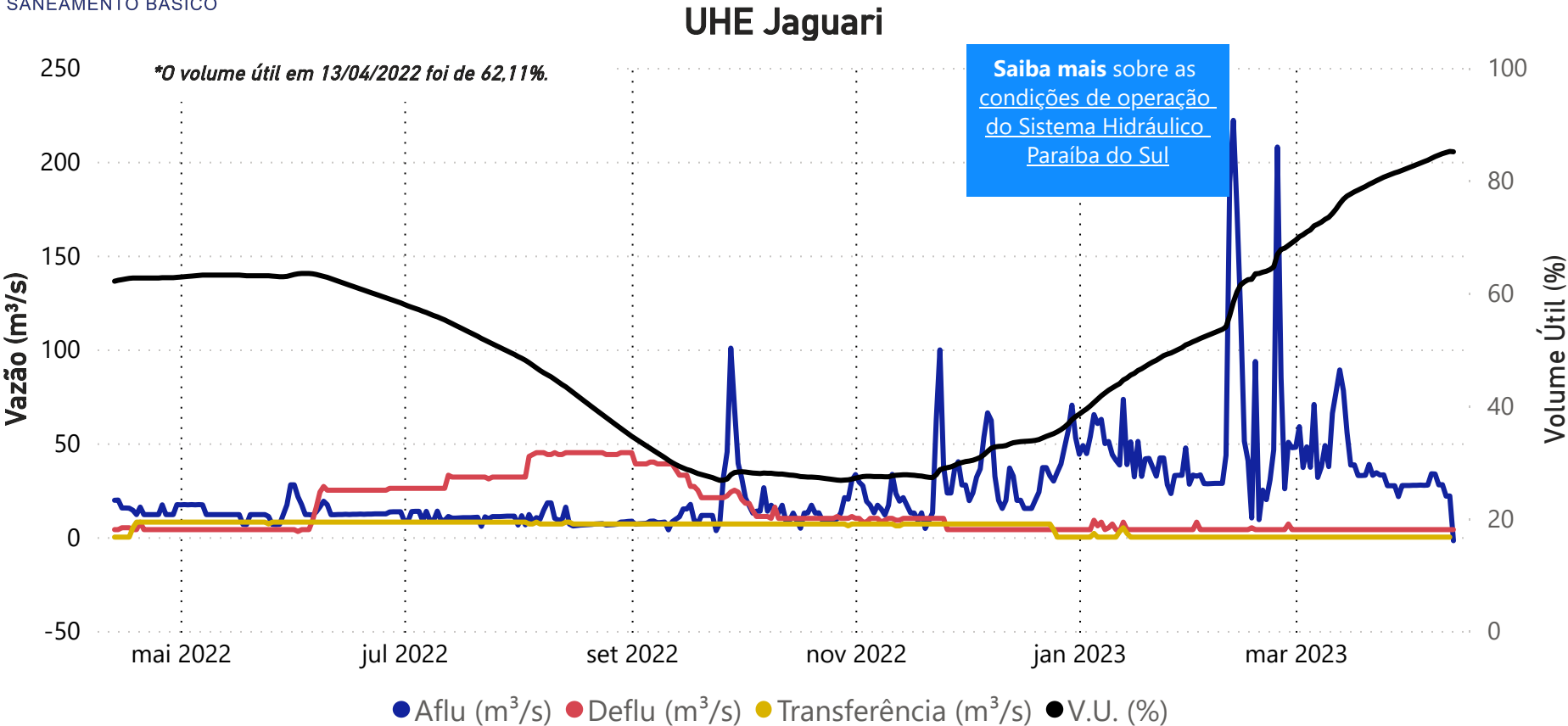

Data	Aflu (m³/s)	Deflu (m³/s)	V.U. (%)
09/04/23	28	4	84,51
10/04/23	28	4	84,77
11/04/23	22	4	84,97
12/04/23	22	4	85,16
13/04/23	-2	4	85,10

Data	Transferência (m³/s)
09/04/2023	0,00
10/04/2023	0,00
11/04/2023	0,00
12/04/2023	0,00
13/04/2023	0,00

Saiba mais sobre a transposição no boletim de monitoramento do Sistema Cantareira.

Vazões Naturais Médias Mensais e Relação com a Vazão Média de Longo Termo - MLT

Ano	Mês	Mensal (m³/s)	MLT (%)
2022	abril	15	47%
2022	maio	14	55%
2022	junho	15	66%
2022	julho	12	61%
2022	agosto	10	61%
2022	setembro	18	102%
2022	outubro	15	78%
2022	novembro	24	105%
2022	dezembro	33	101%
2023	janeiro	43	97%
2023	fevereiro	66	141%
2023	março	43	96%
2023	abril	26	81%

Vazões Naturais Médias Mensais - Jaguari (m³/s) - Histórico (1931-2021)

Vazões	Janeiro	Fevereiro	Março	Abril	Maio	Junho	Julho	Agosto	Setembro	Outubro	Novembro	Dezembro
max(1931 - 2021)	101	111	101	58	52	76	44	32	53	39	44	74
med(1931 - 2021)	44	47	45	32	26	23	19	17	17	20	23	33
min(1931 - 2021)	9	10	19	12	10	10	9	8	8	5	11	13

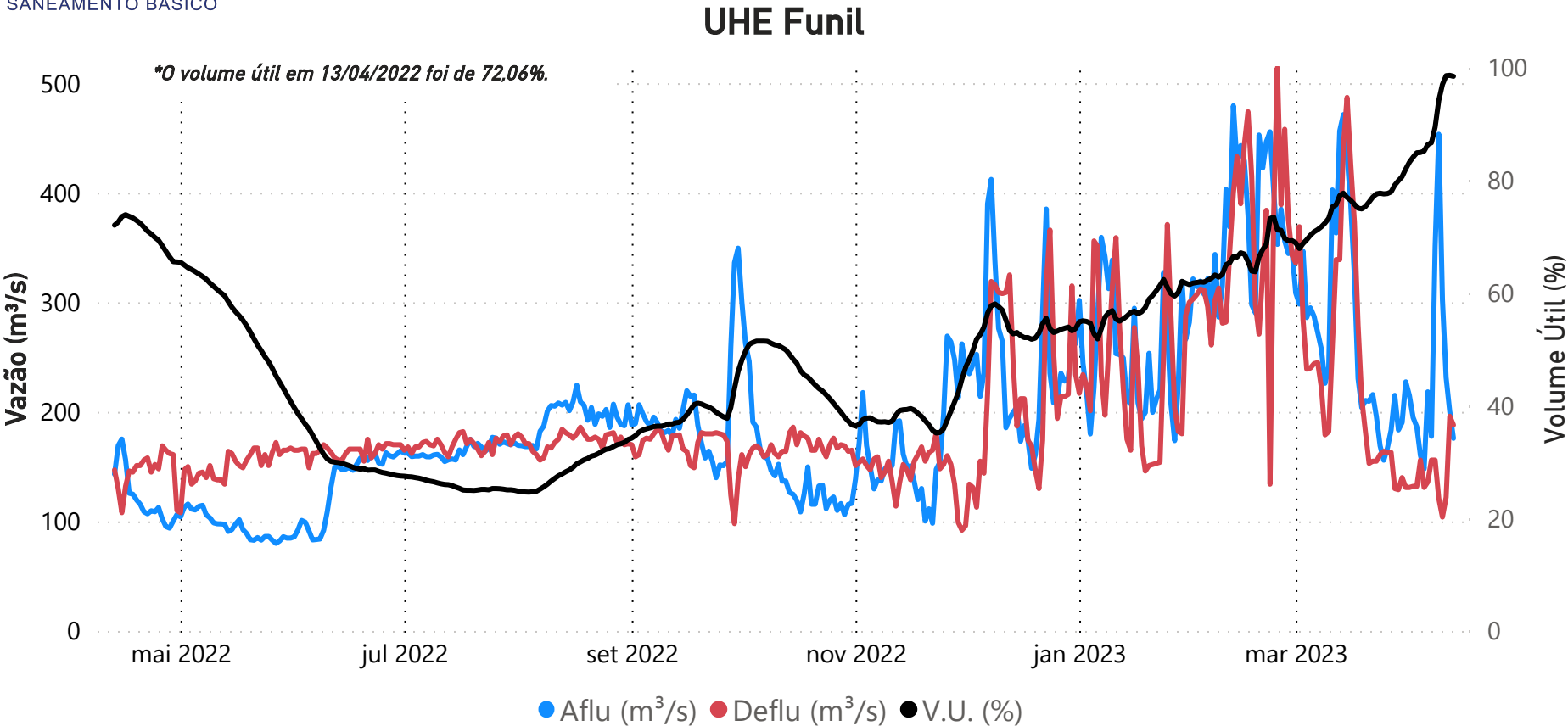

Data	Aflu (m³/s)	Deflu (m³/s)	V.U. (%)
09/04/23	453	121	94,22
10/04/23	302	104	97,05
11/04/23	231	122	98,61
12/04/23	200	196	98,67
13/04/23	176	188	98,50

Vazões Naturais Médias Mensais e Relação com a Vazão Média de Longo Termo - MLT

Ano	Mês	Mensal (m³/s)	MLT (%)
2022	abril	183	69%
2022	maio	160	85%
2022	junho	119	72%
2022	julho	88	64%
2022	agosto	90	76%
2022	setembro	114	94%
2022	outubro	161	110%
2022	novembro	184	100%
2022	dezembro	341	129%
2023	janeiro	371	99%
2023	fevereiro	617	157%
2023	março	442	116%
2023	abril	317	119%

Vazões Naturais Médias Mensais - Funil (m³/s) - Histórico (1931-2021)

Vazões	Janeiro	Fevereiro	Março	Abril	Maio	Junho	Julho	Agosto	Setembro	Outubro	Novembro	Dezembro
max(1931 - 2021)	754	777	871	517	344	633	334	247	423	352	347	539
med(1931 - 2021)	374	393	380	267	187	164	138	118	122	146	184	266
min(1931 - 2021)	93	89	130	138	89	81	76	53	58	50	79	111

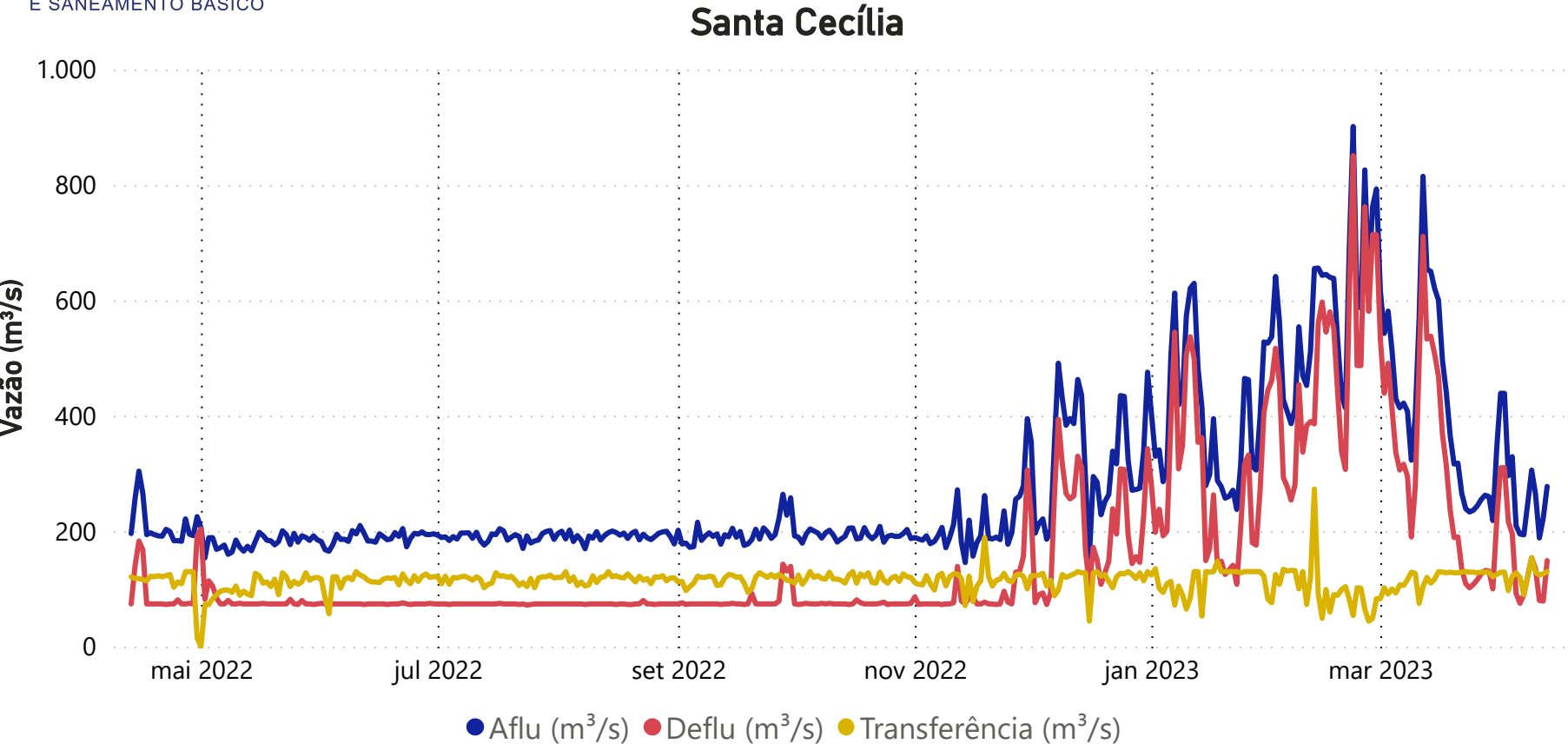

Data	Aflu (m³/s)	Deflu (m³/s)	Transferência (m³/s)
09/04/23	306	154	154
10/04/23	264	135	129
11/04/23	188	80	124
12/04/23	223	79	126
13/04/23	278	149	130

Vazões Naturais Médias Mensais e Relação com a Vazão Média de Longo Termo - MLT

Ano	Mês	Mensal (m³/s)	MLT (%)
2022	abril	254	75%
2022	maio	193	81%
2022	junho	145	71%
2022	julho	110	65%
2022	agosto	108	74%
2022	setembro	137	92%
2022	outubro	194	108%
2022	novembro	239	100%
2022	dezembro	448	129%
2023	janeiro	530	108%
2023	fevereiro	847	167%
2023	março	636	131%
2023	abril	424	126%

Vazões Naturais Médias Mensais - Santa Cecília (m³/s) - Histórico (1931-2021)

Vazões	Janeiro	Fevereiro	Março	Abril	Maio	Junho	Julho	Agosto	Setembro	Outubro	Novembro	Dezembro
max(1931 - 2021)	984	1065	1148	640	408	731	408	303	504	457	468	678
med(1931 - 2021)	491	508	487	337	237	205	170	146	150	181	238	348
min(1931 - 2021)	131	124	183	175	122	116	89	66	72	88	119	143

Lajes

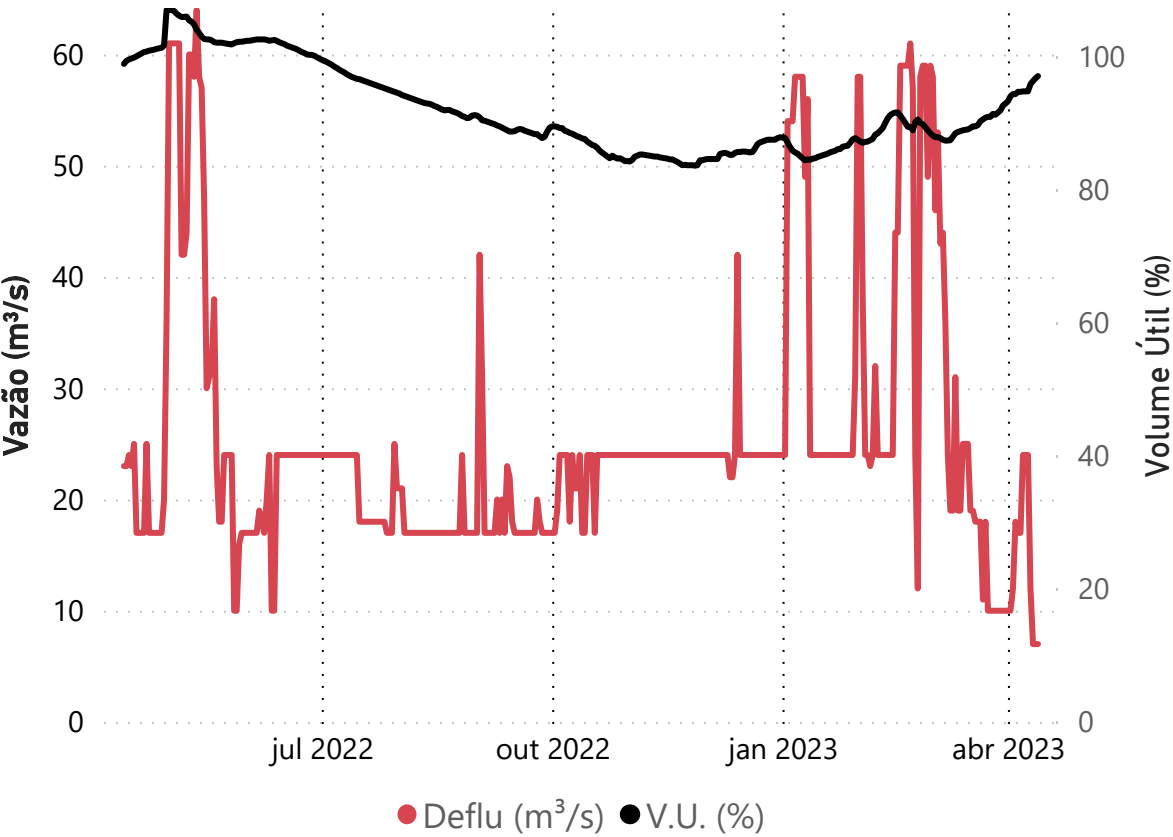

Data	Deflu (m³/s)	V.U. (%)
09/04/23	24	94,79
10/04/23	12	95,87
11/04/23	7	96,34
12/04/23	7	96,75
13/04/23	7	97,09

UHE Pereira Passos - Defluência (m³/s)

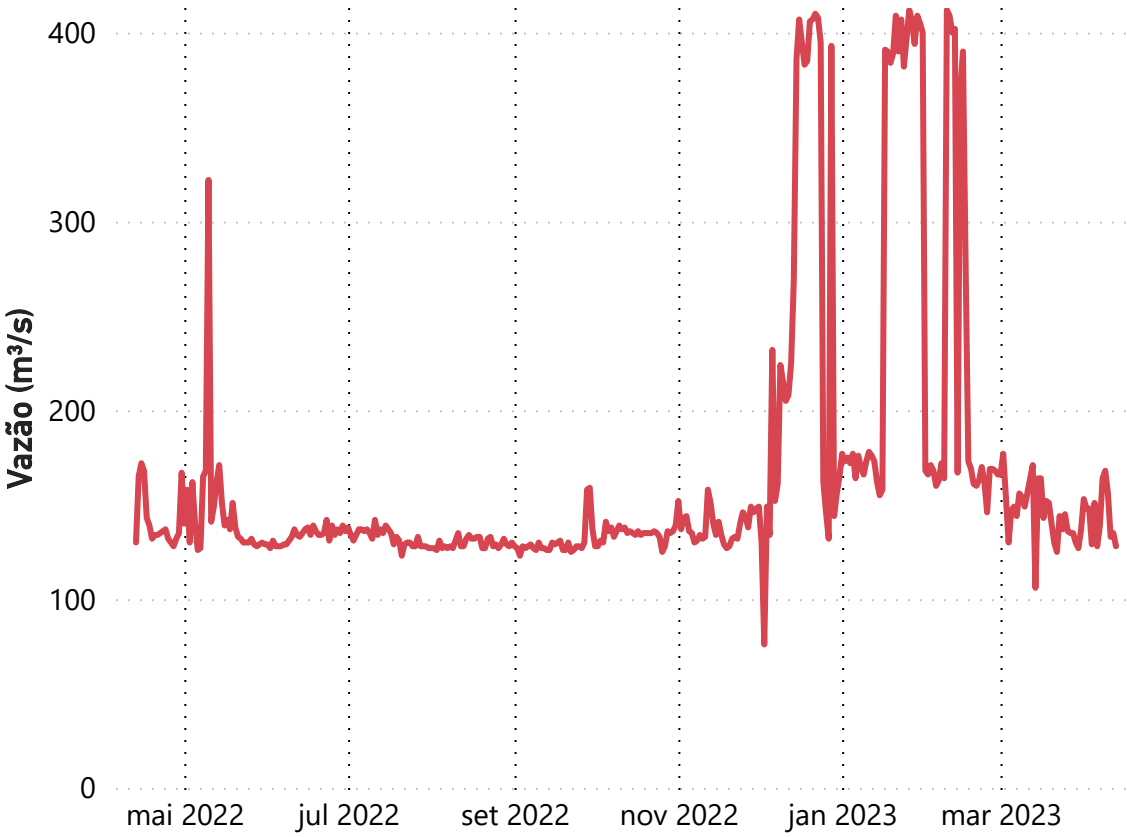

Data	Deflu (m³/s)
09/04/23	168
10/04/23	156
11/04/23	133
12/04/23	135
13/04/23	128

Saiba mais sobre as condições de operação do Sistema Hidráulico Paraíba do Sul