

Reservatório Equivalente em 04/12/2022

Volume Útil (%)	Volume Útil (hm³)
31,96	1.351,80

Vazão natural mensal de dezembro de 2022

Aproveitamento	Mensal (m³/s)	MLT (%)
Paraibuna	137	175%
Santa Branca	158	178%
Jaguari	25	76%
Funil	333	125%
Santa Cecília	438	126%

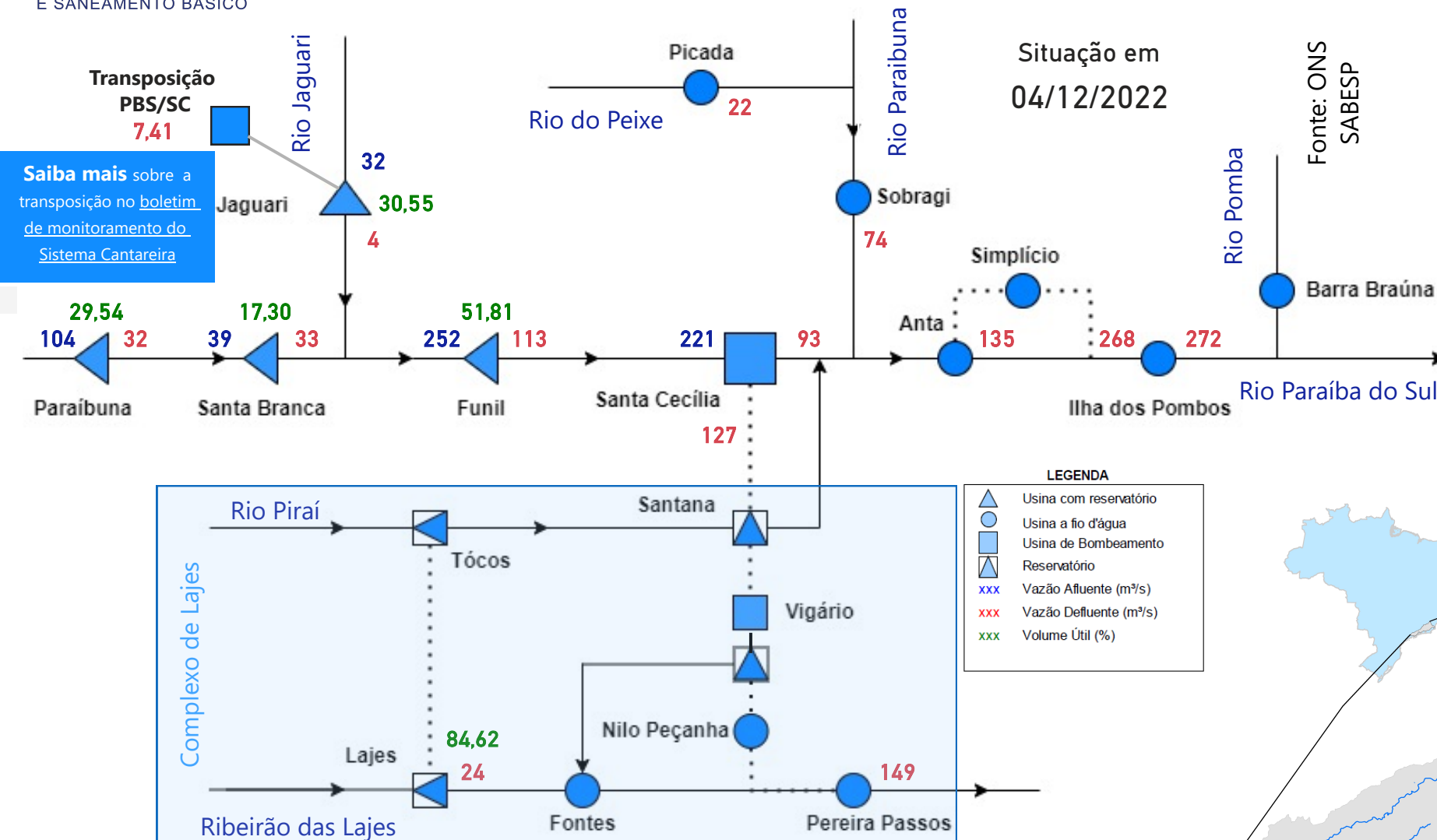

Saiba mais sobre os termos técnicos da operação dos reservatórios no [Glossário do Sistema de Acompanhamento de Reservatórios - SAR da ANA](#)

Superintendência de Operações e Eventos Críticos
Coordenação de Operação de Reservatórios e Sistemas Hídricos

Saiba mais sobre as condições de operação do Sistema Hidráulico Paraíba do Sul

*Dados brutos sujeitos a posterior consolidação

Situação em
04/12/2022

Reservatório Equivalente Paraíba do Sul

Reservatório	Volume Útil (%)
FUNIL	51,81
SANTA BRANCA	17,30
PARAIBUNA	29,54
JAGUARI	30,55
RESERVATÓRIO EQUIVALENTE	31,96
<i>*Reservatório Equivalente em 04/12/2021</i>	<i>21,45</i>

Estágios de deplecionamento				
Ordem	Reservatório	1º estágio	2º estágio	3º estágio
1	FUNIL	30	30	30
2	SANTA BRANCA	70	40	≈ 10
3	PARAIBUNA	80	40	≈ 5
4	JAGUARI	80	50	≈ 20

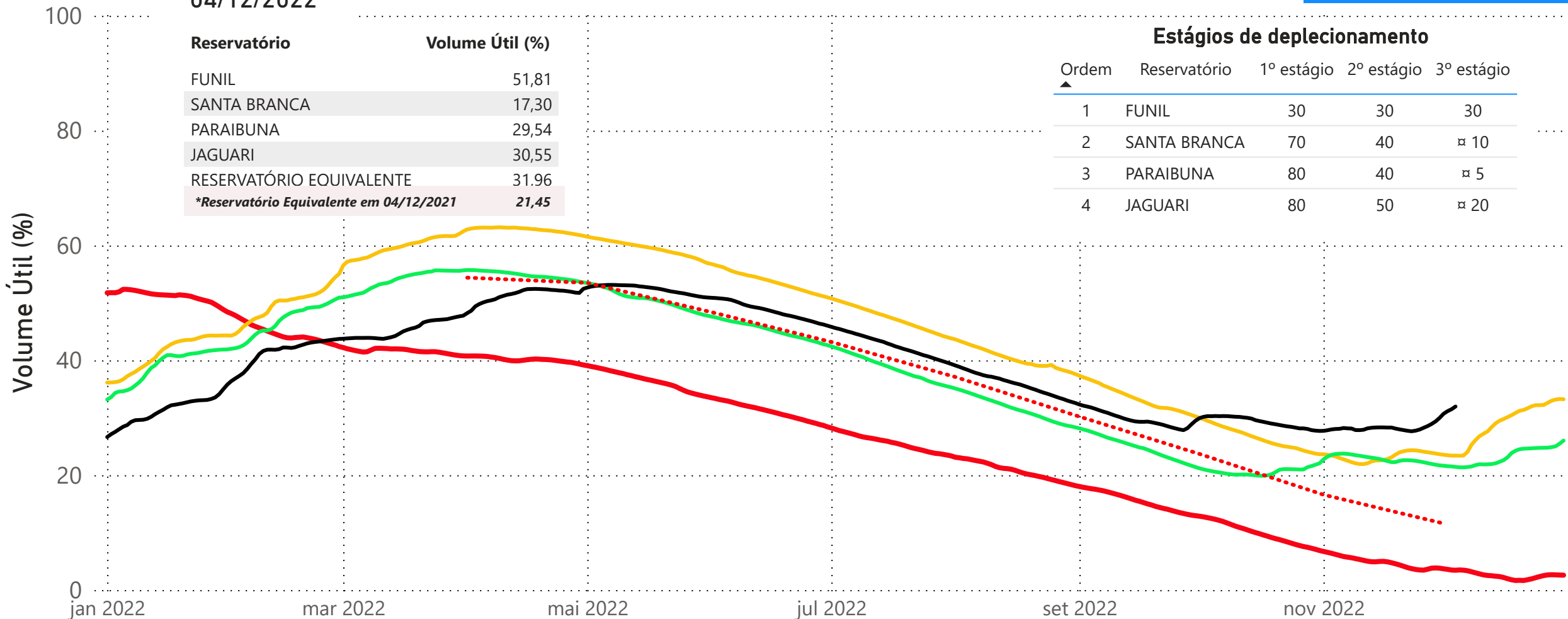

— 2014 — 2020 — 2021 — 2022 Curva para operação normal

Fonte de dados: ONS

UHE Paraibuna

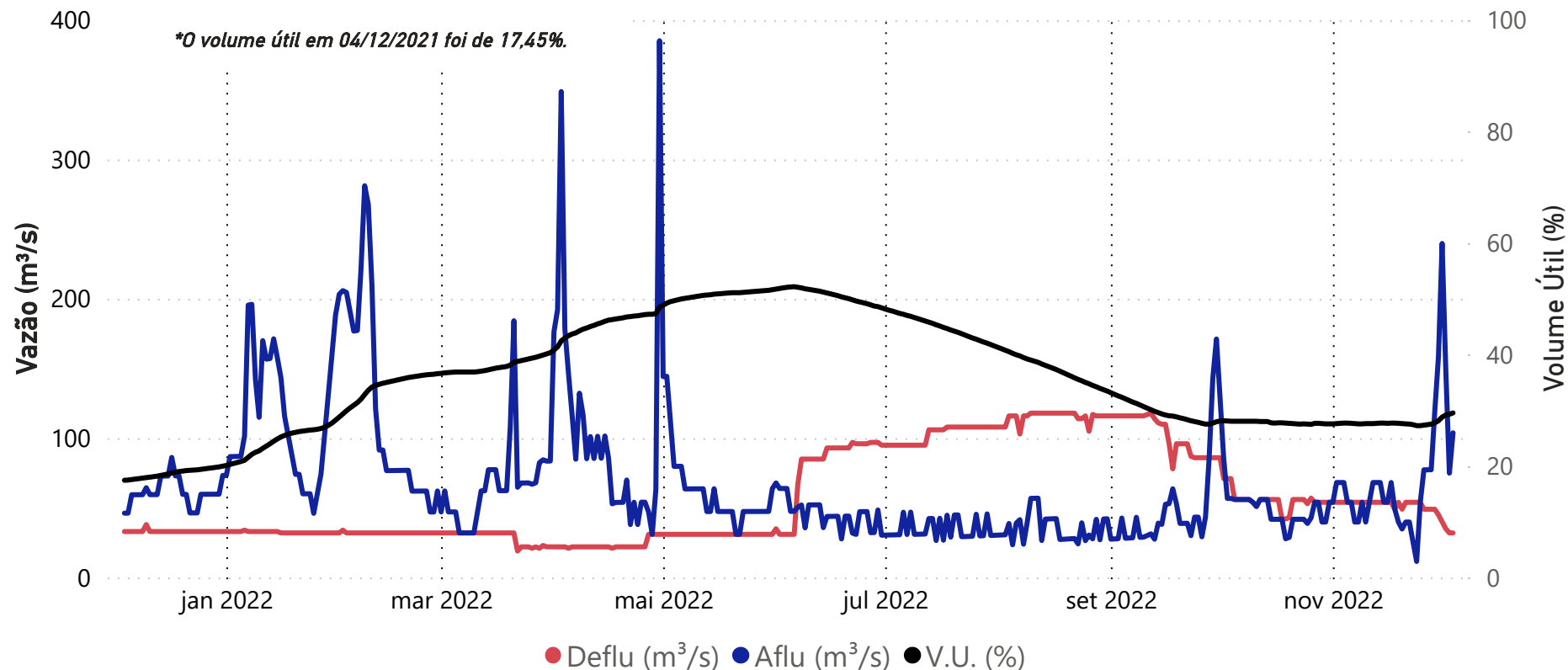

Data	Aflu (m³/s)	Deflu (m³/s)	V.U. (%)
30/11/22	159	45	28,13
01/12/22	240	40	28,79
02/12/22	150	35	29,16
03/12/22	75	32	29,30
04/12/22	104	32	29,54

Vazões Naturais Médias Mensais e Relação com a Vazão Média de Longo Termo - MLT

Ano	Mês	Mensal (m³/s)	MLT %
2021	dezembro	60	76%
2022	janeiro	113	108%
2022	fevereiro	122	111%
2022	março	66	65%
2022	abril	109	140%
2022	maio	66	110%
2022	junho	50	93%
2022	julho	39	82%
2022	agosto	35	85%
2022	setembro	42	94%
2022	outubro	48	96%
2022	novembro	57	97%
2022	dezembro	137	175%

Vazões Naturais Médias Mensais - Paraibuna (m³/s) - Histórico (1931-2020)

Vazões (m³/s)	Janeiro	Fevereiro	Março	Abril	Maio	Junho	Julho	Agosto	Setembro	Outubro	Novembro	Dezembro
max(1931 - 2020)	262	276	225	148	108	152	94	72	132	92	115	192
med(1931 - 2020)	105	110	101	78	60	54	47	42	44	50	58	78
min(1931 - 2020)	35	29	49	41	33	28	28	21	21	22	27	34

UHE Santa Branca

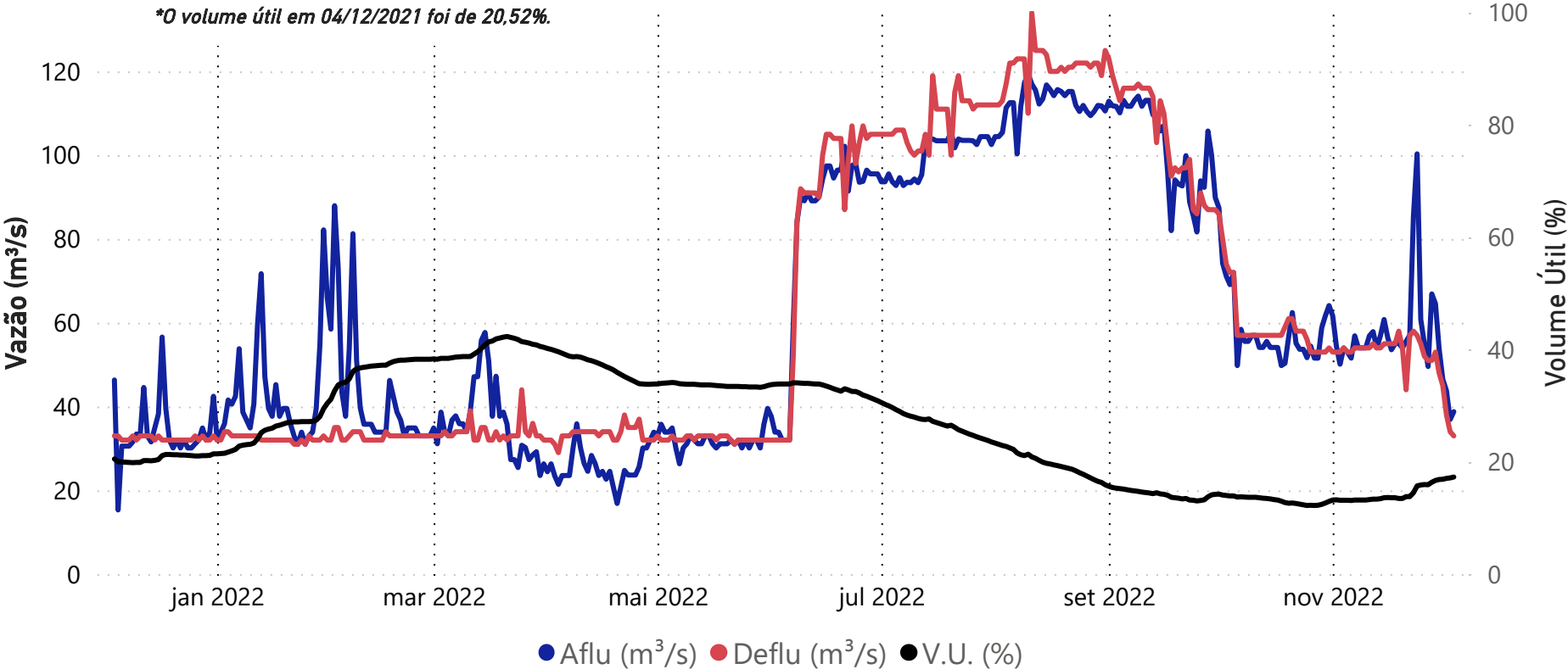

Data	Aflu (m³/s)	Deflu (m³/s)	V.U. (%)
30/11/22	54	48	16,86
01/12/22	47	45	16,90
02/12/22	44	38	17,06
03/12/22	37	34	17,14
04/12/22	39	33	17,30

Vazões Naturais Médias Mensais e Relação com a Vazão Média de Longo Termo - MLT

Ano	Mês	Mensal (m³/s)	MLT (%)
2021	dezembro	73	83%
2022	janeiro	134	112%
2022	fevereiro	150	119%
2022	março	77	67%
2022	abril	116	131%
2022	maio	75	108%
2022	junho	55	88%
2022	julho	42	78%
2022	agosto	39	83%
2022	setembro	47	93%
2022	outubro	56	98%
2022	novembro	64	96%
2022	dezembro	158	178%

Vazões Naturais Médias Mensais - Santa Branca (m³/s) - Histórico (1931-2020)

Vazões	Janeiro	Fevereiro	Março	Abril	Maio	Junho	Julho	Agosto	Setembro	Outubro	Novembro	Dezembro
min(1931 - 2020)	39	34	54	49	39	33	32	23	23	24	31	39
med(1931 - 2020)	120	127	115	89	69	62	54	47	50	57	66	89
max(1931 - 2020)	298	298	253	169	123	195	108	83	148	104	120	217

UHE Jaguari

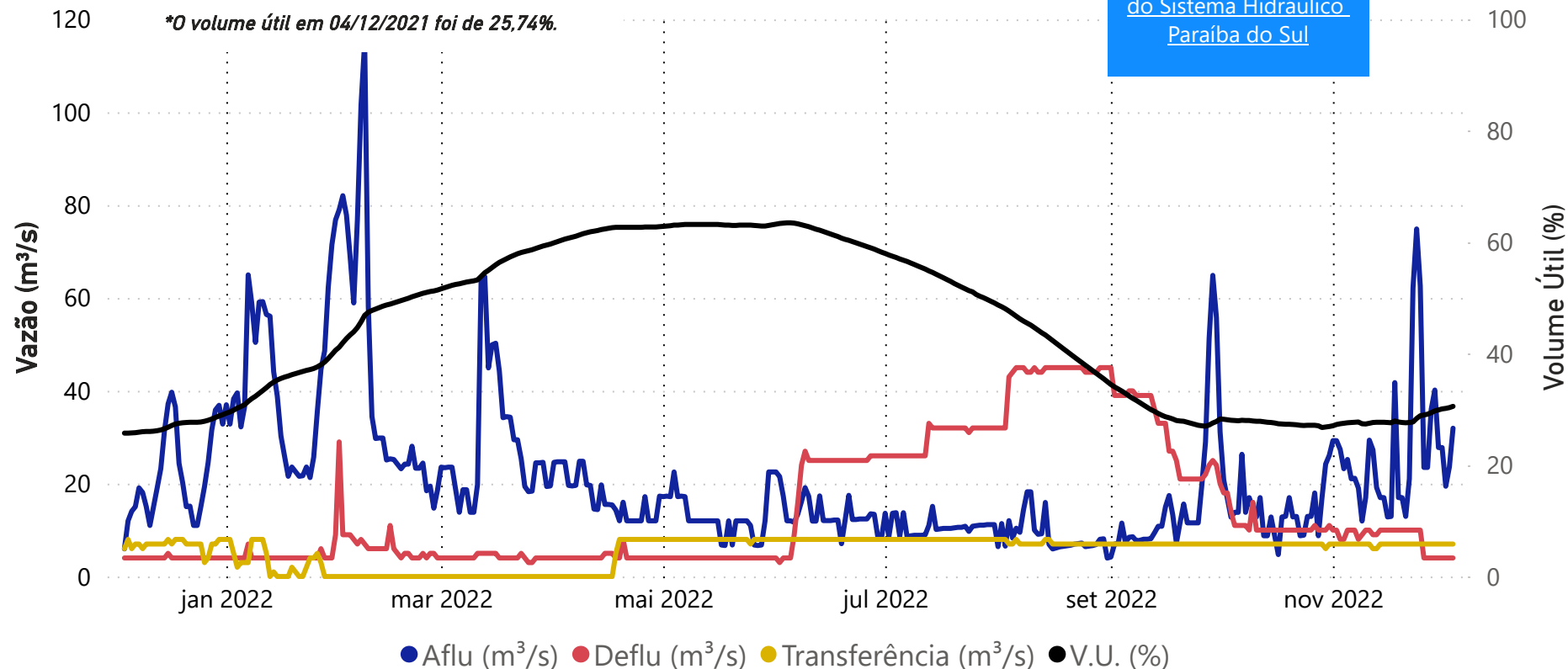

Saiba mais sobre as condições de operação do Sistema Hidráulico Paraíba do Sul

Data	Aflu (m³/s)	Deflu (m³/s)	V.U. (%)
30/11/22	28	4	29,91
01/12/22	28	4	30,09
02/12/22	19	4	30,18
03/12/22	24	4	30,32
04/12/22	32	4	30,55

Data	Transferência (m³/s)
30/11/2022	7,43
01/12/2022	7,44
02/12/2022	4,43
03/12/2022	7,44
04/12/2022	7,41

Saiba mais sobre a transposição no boletim de monitoramento do Sistema Cantareira.

Vazões Naturais Médias Mensais e Relação com a Vazão Média de Longo Termo - MLT

Ano	Mês	Mensal (m³/s)	MLT (%)
2021	dezembro	21	65%
2022	janeiro	41	93%
2022	fevereiro	42	90%
2022	março	29	64%
2022	abril	18	55%
2022	maio	14	54%
2022	junho	15	64%
2022	julho	12	62%
2022	agosto	10	60%
2022	setembro	16	92%
2022	outubro	16	79%
2022	novembro	25	109%
2022	dezembro	25	76%

Vazões Naturais Médias Mensais - Jaguari (m³/s) - Histórico (1931-2020)

Vazões	Janeiro	Fevereiro	Março	Abril	Maio	Junho	Julho	Agosto	Setembro	Outubro	Novembro	Dezembro
max(1931 - 2020)	101	111	101	58	52	76	44	32	53	39	44	74
med(1931 - 2020)	44	47	45	32	26	23	19	17	17	20	23	33
min(1931 - 2020)	9	10	19	12	10	10	9	8	8	5	11	13

UHE Funil

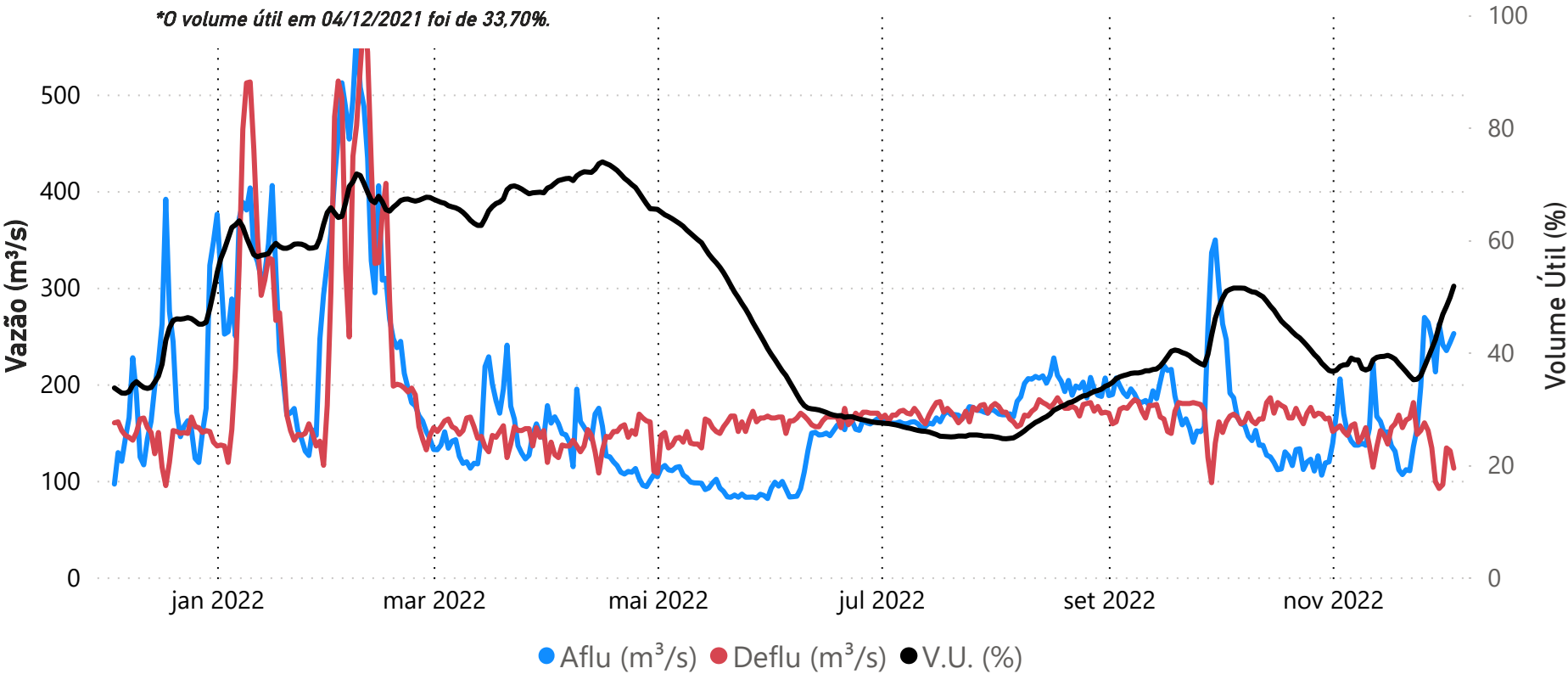

Data	Aflu (m³/s)	Deflu (m³/s)	V.U. (%)
30/11/22	262	92	44,72
01/12/22	241	96	46,79
02/12/22	235	134	48,22
03/12/22	243	131	49,82
04/12/22	252	113	51,81

Vazões Naturais Médias Mensais e Relação com a Vazão Média de Longo Termo - MLT

Ano	Mês	Mensal (m³/s)	MLT (%)
2021	dezembro	231	87%
2022	janeiro	388	104%
2022	fevereiro	489	125%
2022	março	219	58%
2022	abril	229	85%
2022	maio	159	85%
2022	junho	119	72%
2022	julho	88	64%
2022	agosto	90	76%
2022	setembro	104	85%
2022	outubro	159	109%
2022	novembro	181	98%
2022	dezembro	333	125%

Vazões Naturais Médias Mensais - Funil (m³/s) - Histórico (1931-2020)

Vazões	Janeiro	Fevereiro	Março	Abril	Maio	Junho	Julho	Agosto	Setembro	Outubro	Novembro	Dezembro
max(1931 - 2020)	754	777	871	517	344	633	334	247	423	352	347	539
med(1931 - 2020)	373	393	381	268	187	164	138	119	122	146	184	266
min(1931 - 2020)	93	89	130	138	89	81	76	53	58	50	79	111

*Dados brutos sujeitos a posterior consolidação

Santa Cecília

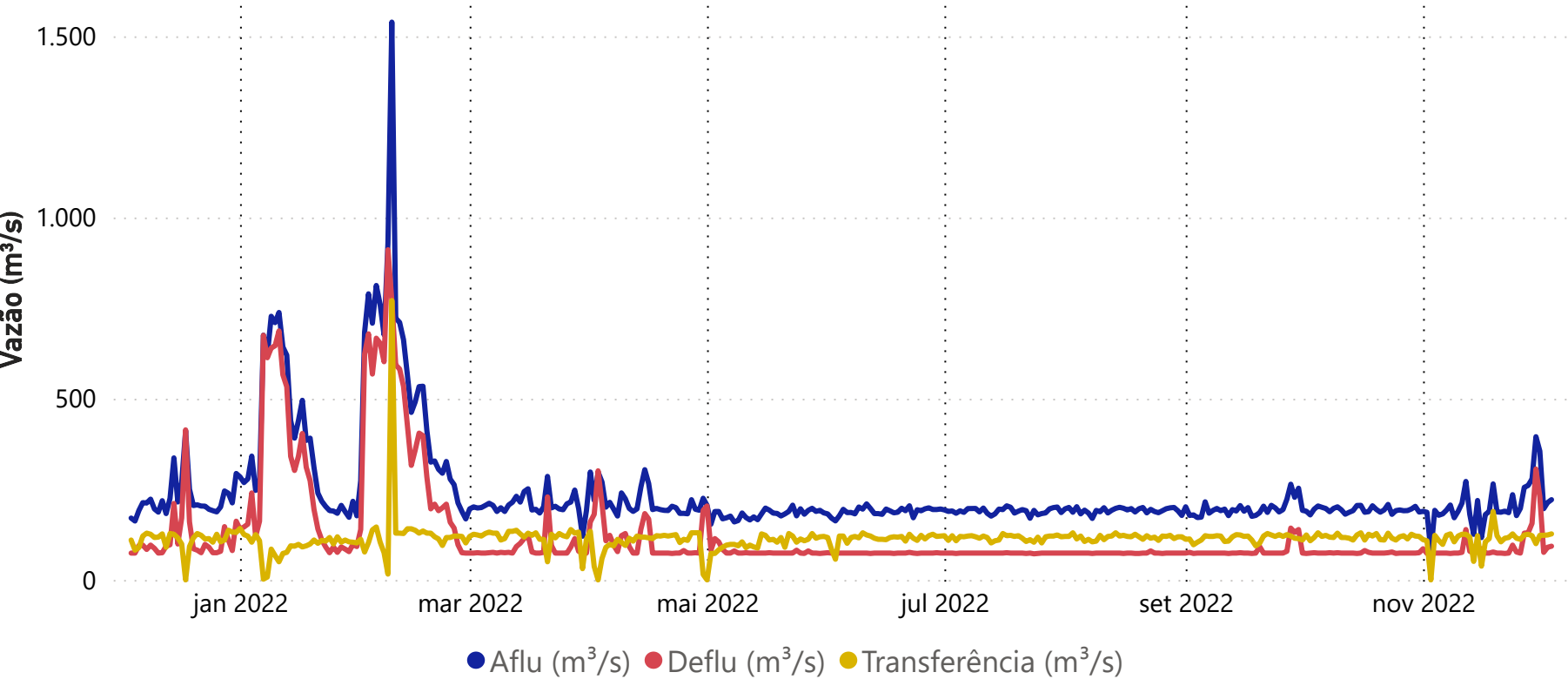

Data	Aflu (m³/s)	Deflu (m³/s)	Transferência (m³/s)
30/11/22	395	306	100
01/12/22	355	229	123
02/12/22	196	76	123
03/12/22	213	90	124
04/12/22	221	93	127

Vazões Naturais Médias Mensais e Relação com a Vazão Média de Longo Termo - MLT

Ano	Mês	Mensal (m³/s)	MLT (%)
2021	dezembro	300	86%
2022	janeiro	522	107%
2022	fevereiro	710	140%
2022	março	276	57%
2022	abril	307	91%
2022	maio	193	81%
2022	junho	145	71%
2022	julho	109	64%
2022	agosto	110	75%
2022	setembro	125	83%
2022	outubro	193	107%
2022	novembro	223	94%
2022	dezembro	438	126%

Vazões Naturais Médias Mensais - Santa Cecília (m³/s) - Histórico (1931-2020)

Vazões	Janeiro	Fevereiro	Março	Abril	Maio	Junho	Julho	Agosto	Setembro	Outubro	Novembro	Dezembro
max(1931 - 2020)	984	1065	1148	640	408	731	408	303	504	457	468	678
med(1931 - 2020)	490	509	488	338	238	206	171	146	150	180	238	348
min(1931 - 2020)	131	124	183	175	122	116	89	66	72	88	119	143

*Dados brutos sujeitos a posterior consolidação

Acompanhamento do Sistema Hidráulico Paraíba do Sul

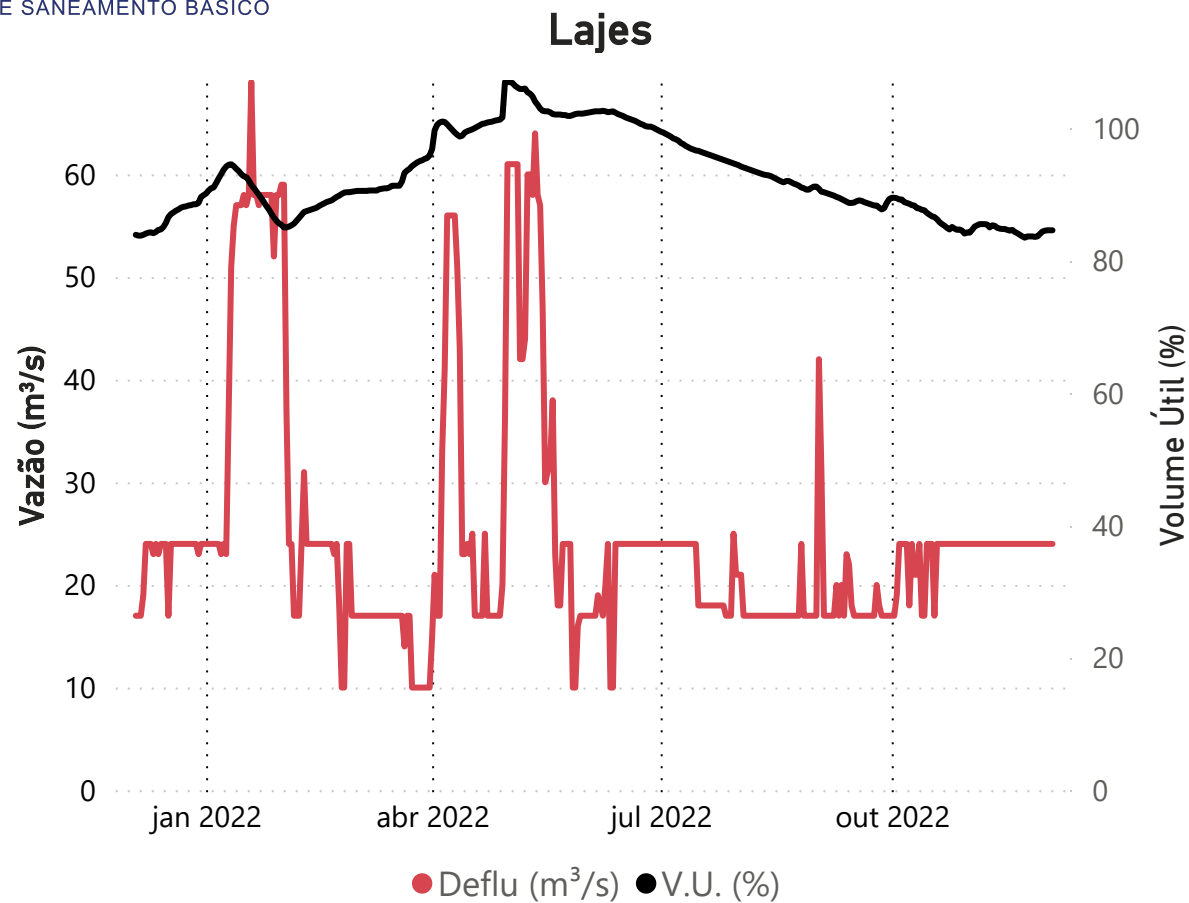

Data	Deflu (m³/s)	V.U. (%)
30/11/22	24	84,43
01/12/22	24	84,56
02/12/22	24	84,62
03/12/22	24	84,62
04/12/22	24	84,62

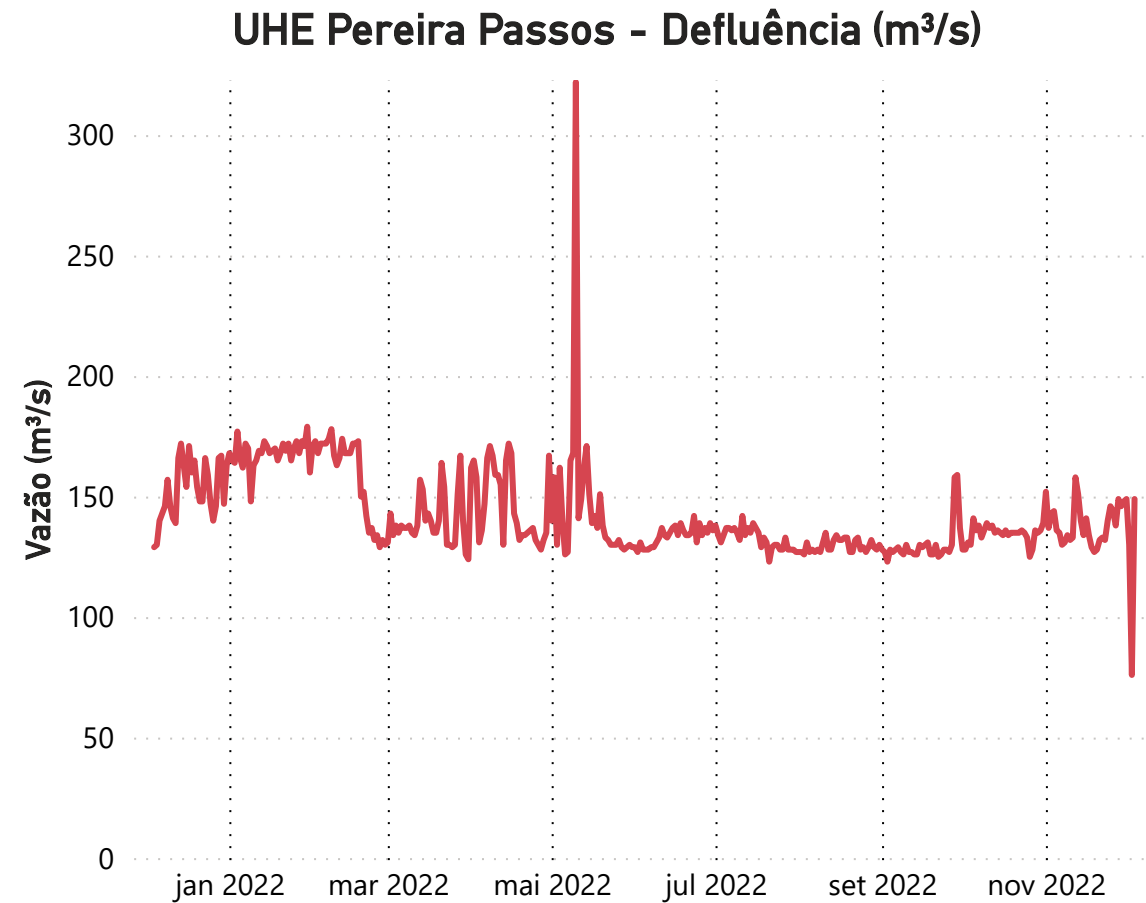

Data	Deflu (m³/s)
30/11/22	148
01/12/22	149
02/12/22	130
03/12/22	76
04/12/22	149

*Dados brutos sujeitos a posterior consolidação

Superintendência de Operações e Eventos Críticos
Coordenação de Operação de Reservatórios e Sistemas Hídricos

Fonte de dados: ONS

Saiba mais sobre as
[condições de operação
do Sistema Hidráulico
Paraíba do Sul](#)