

Reservatório Equivalente em 27/03/2024

Volume Útil (%)	Volume Útil (hm³)
94,91	4.013,82

Vazão natural mensal de março de 2024

Aproveitamento	Mensal (m³/s)	% MLT
Paraibuna	122	121%
Santa Branca	141	123%
Jaguari	27	61%
Funil	357	94%
Santa Cecília	483	100%

Saiba mais sobre os termos técnicos da operação dos reservatórios no [Glossário do Sistema de Acompanhamento de Reservatórios - SAR da ANA](#)

*Dados consistidos sujeitos a novas revisões



Gostariamos de saber qual a sua opinião quanto a esse boletim. Assim, você nos ajuda a melhorar os nossos produtos. Basta clicar [aqui](#) e responder a 2 perguntas. Obrigado!

Superintendência de Operações e Eventos Críticos
Coordenação de Operação de Reservatórios e Sistemas Hídricos

Saiba mais sobre as condições de operação do Sistema Hidráulico Paraíba do Sul

Reservatório Equivalente Paraíba do Sul

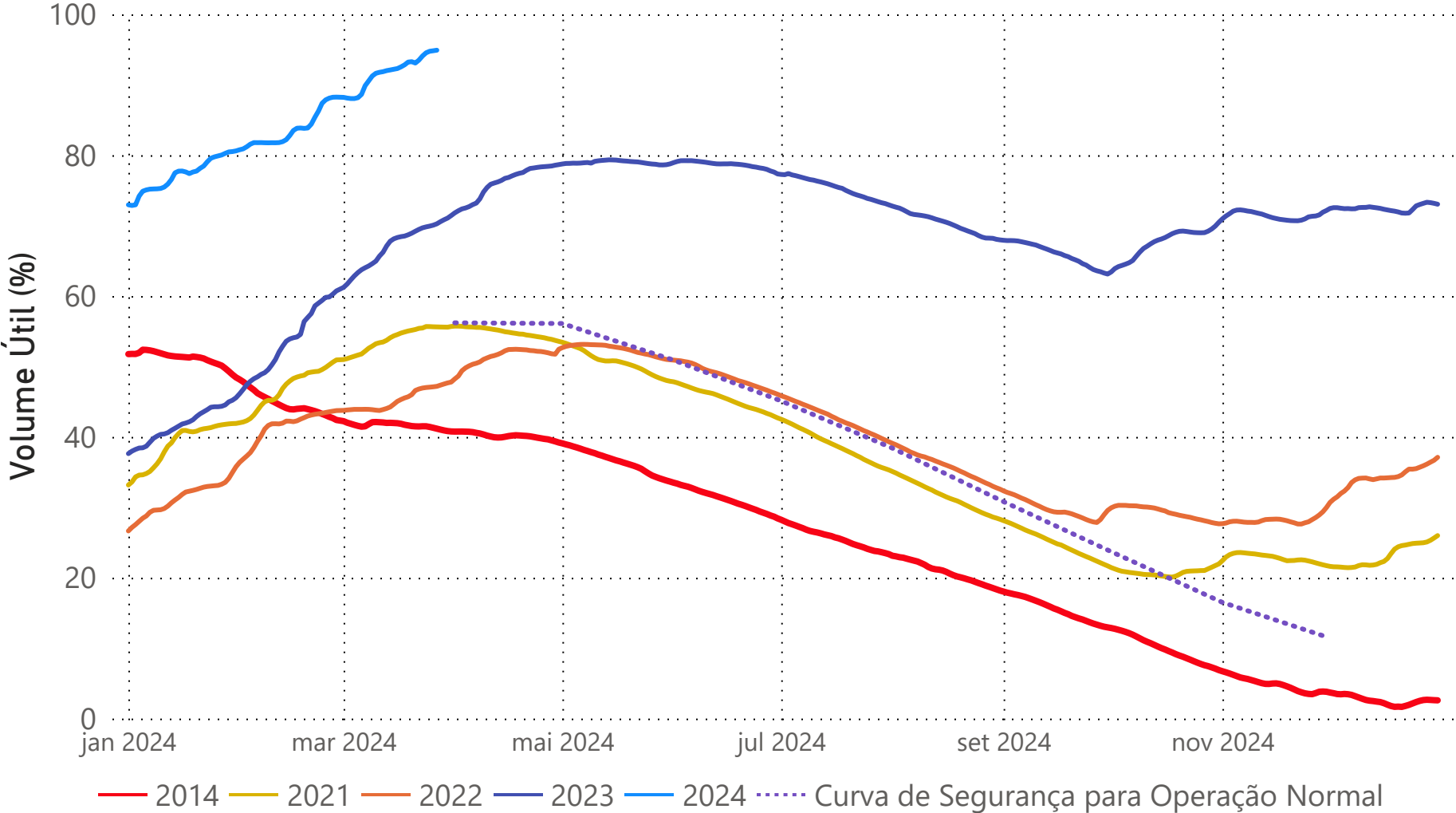

Situação em
27/03/2024

Estágios de deplecionamento

Reservatório	1º estágio	2º estágio	3º estágio
FUNIL	30	30	30
SANTA BRANCA	≈ 70	40	10
PARAIBUNA	≈ 80	40	5
JAGUARI	≈ 80	50	20

Reservatório	Volume Útil (%)
FUNIL	79,12
SANTA BRANCA	85,91
PARAIBUNA	98,06
JAGUARI	100,00
RESERVATÓRIO EQUIVALENTE	94,91
*Reservatório Equivalente em 27/03/2023	70,26

Fonte de dados: ONS

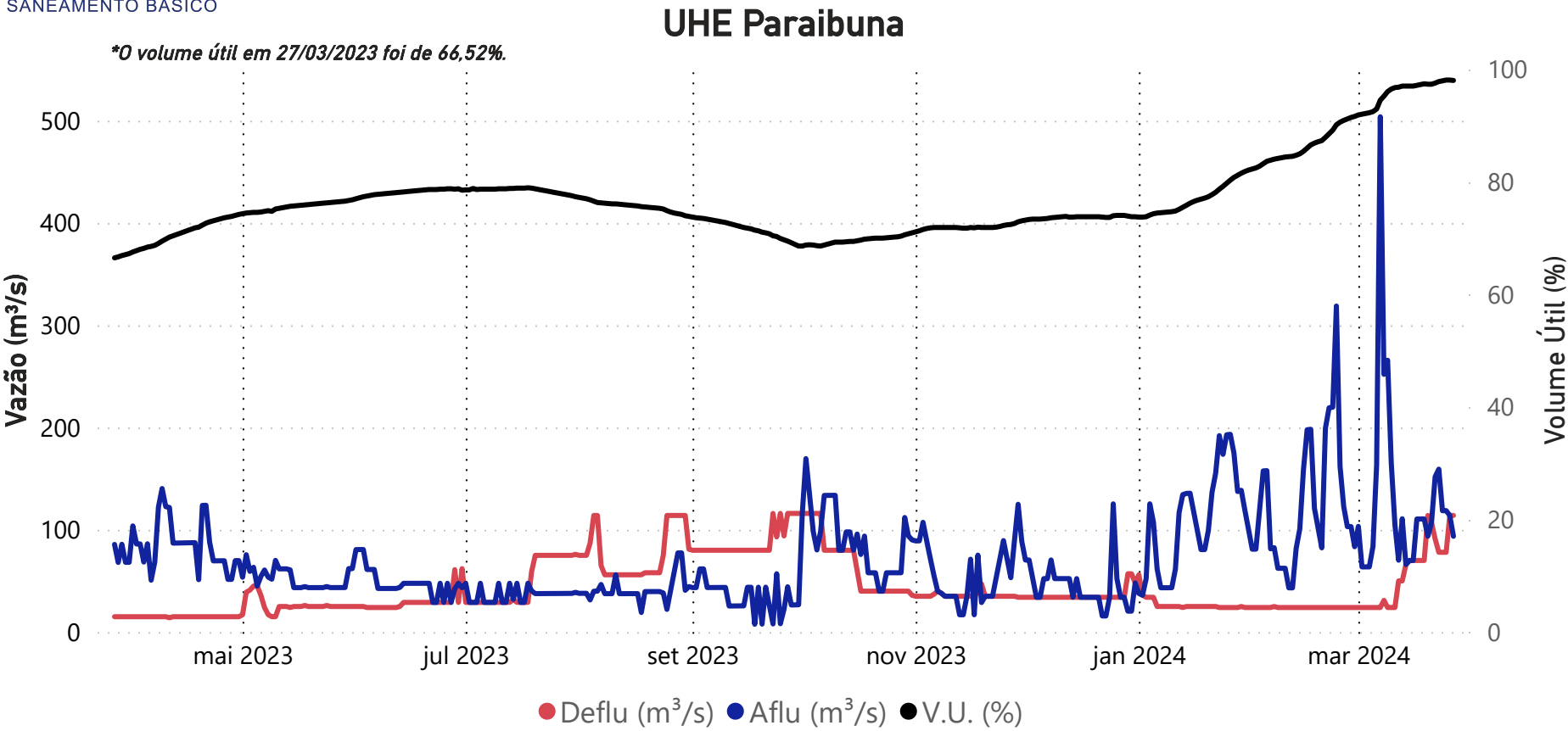

Data	Aflu (m³/s)	Deflu (m³/s)	V.U. (%)
23/03/24	159	78	97,86
24/03/24	119	78	97,99
25/03/24	119	78	98,13
26/03/24	114	114	98,13
27/03/24	94	114	98,06

Vazões Naturais Médias Mensais e Relação com a Vazão Média de Longo Termo - MLT

Ano	Mês	Mensal (m³/s)	MLT %
2023	março	63	62%
2023	abril	84	108%
2023	maio	52	87%
2023	junho	49	91%
2023	julho	38	82%
2023	agosto	44	106%
2023	setembro	44	101%
2023	outubro	95	189%
2023	novembro	61	105%
2023	dezembro	46	59%
2024	janeiro	102	98%
2024	fevereiro	139	126%
2024	março	122	121%

Vazões Naturais Médias Mensais - Paraibuna (m³/s) - Histórico (1931-2022)

Vazões	Janeiro	Fevereiro	Março	Abril	Maio	Junho	Julho	Agosto	Setembro	Outubro	Novembro	Dezembro
min(1931 - 2022)	35	29	49	41	33	28	28	21	21	22	27	34
med(1931 - 2022)	105	111	101	78	60	54	47	41	44	50	58	78
max(1931 - 2022)	262	276	225	148	108	152	94	72	132	92	115	192

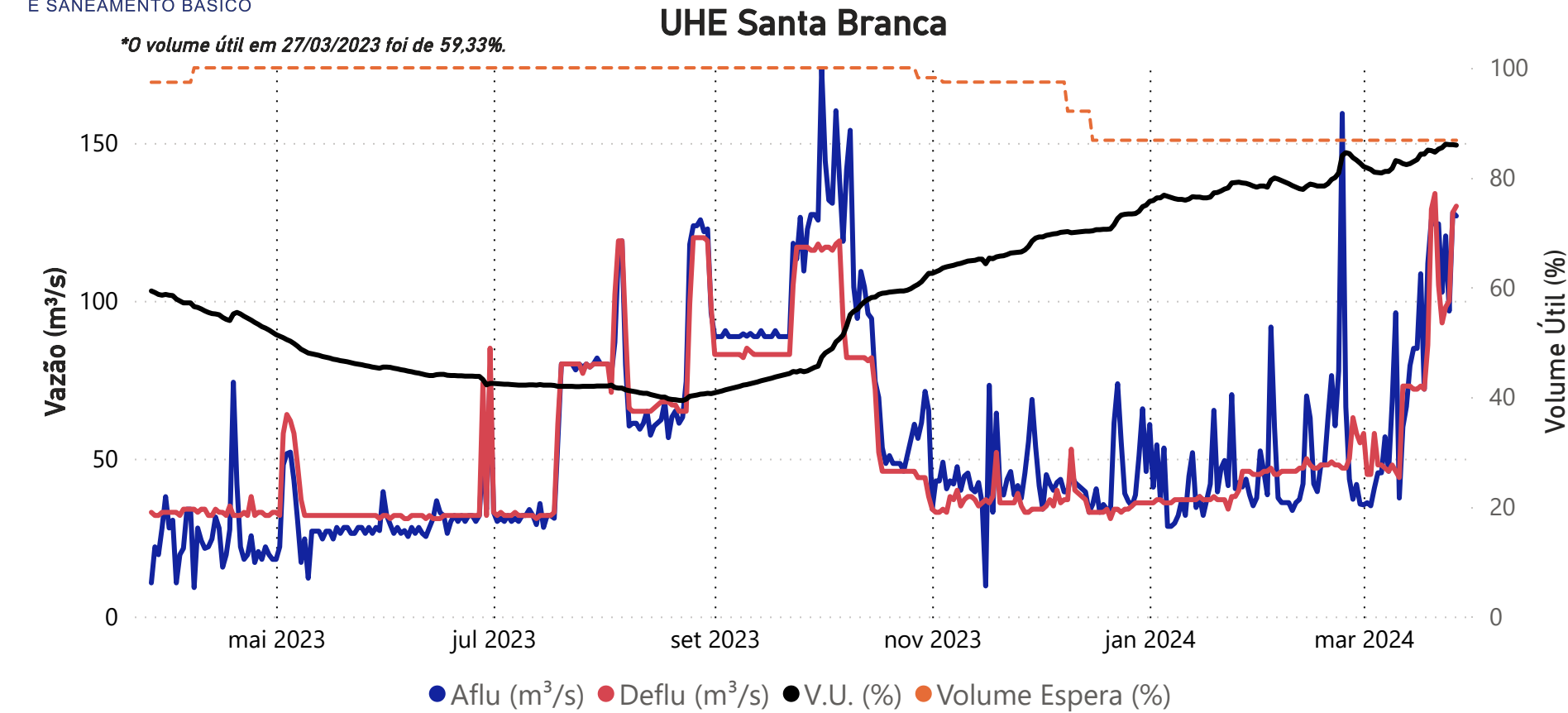

Data	Aflu (m³/s)	Deflu (m³/s)	V.U. (%)
23/03/24	103	93	85,45
24/03/24	121	98	86,09
25/03/24	97	100	86,00
26/03/24	128	128	86,00
27/03/24	127	130	85,91

Vazões Naturais Médias Mensais e Relação com a Vazão Média de Longo Termo - MLT

Ano	Mês	Mensal (m³/s)	MLT (%)
2023	março	71	62%
2023	abril	96	109%
2023	maio	60	87%
2023	junho	56	91%
2023	julho	44	82%
2023	agosto	50	107%
2023	setembro	51	101%
2023	outubro	108	190%
2023	novembro	70	106%
2023	dezembro	53	60%
2024	janeiro	117	97%
2024	fevereiro	159	126%
2024	março	141	123%

Vazões Naturais Médias Mensais - Santa Branca (m³/s) - Histórico (1931-2022)

Vazões	Janeiro	Fevereiro	Março	Abril	Maio	Junho	Julho	Agosto	Setembro	Outubro	Novembro	Dezembro
max(1931 - 2022)	298	298	253	169	123	195	108	83	148	104	120	217
med(1931 - 2022)	120	127	115	88	69	61	53	47	50	57	66	88
min(1931 - 2022)	39	34	54	49	39	33	32	23	23	24	31	39

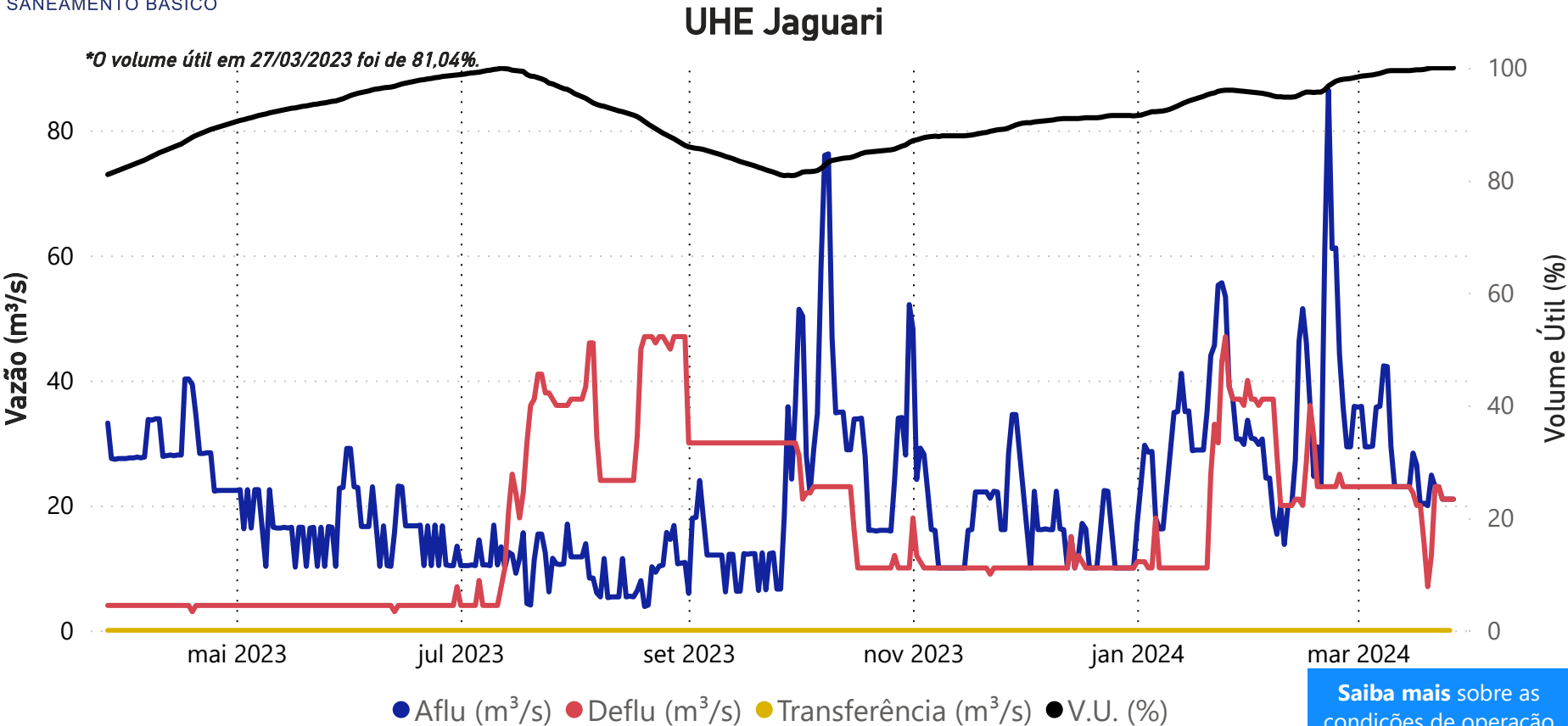

Data	Aflu (m³/s)	Deflu (m³/s)	V.U. (%)
23/03/24	23	23	100,00
24/03/24	21	21	100,00
25/03/24	21	21	100,00
26/03/24	21	21	100,00
27/03/24	21	21	100,00

Data	Transferência (m³/s)
23/03/2024	1,03
24/03/2024	0,00
25/03/2024	0,00
26/03/2024	0,00
27/03/2024	0,00

Saiba mais sobre a transposição no boletim de monitoramento do Sistema Cantareira.

Vazões Naturais Médias Mensais e Relação com a Vazão Média de Longo Termo - MLT

Ano	Mês	Mensal (m³/s)	MLT (%)
2023	março	29	65%
2023	abril	30	93%
2023	maio	19	73%
2023	junho	18	77%
2023	julho	13	69%
2023	agosto	11	63%
2023	setembro	15	88%
2023	outubro	34	170%
2023	novembro	20	87%
2023	dezembro	14	44%
2024	janeiro	32	72%
2024	fevereiro	35	73%
2024	março	27	61%

Vazões Naturais Médias Mensais - Jaguari (m³/s) - Histórico (1931-2022)

Vazões	Janeiro	Fevereiro	Março	Abril	Maio	Junho	Julho	Agosto	Setembro	Outubro	Novembro	Dezembro
max(1931 - 2022)	101	111	101	58	52	76	44	32	53	39	44	74
med(1931 - 2022)	44	47	45	32	26	23	19	17	17	20	23	33
min(1931 - 2022)	9	10	19	12	10	10	9	8	8	5	11	13

*Dados consistidos sujeitos a novas revisões

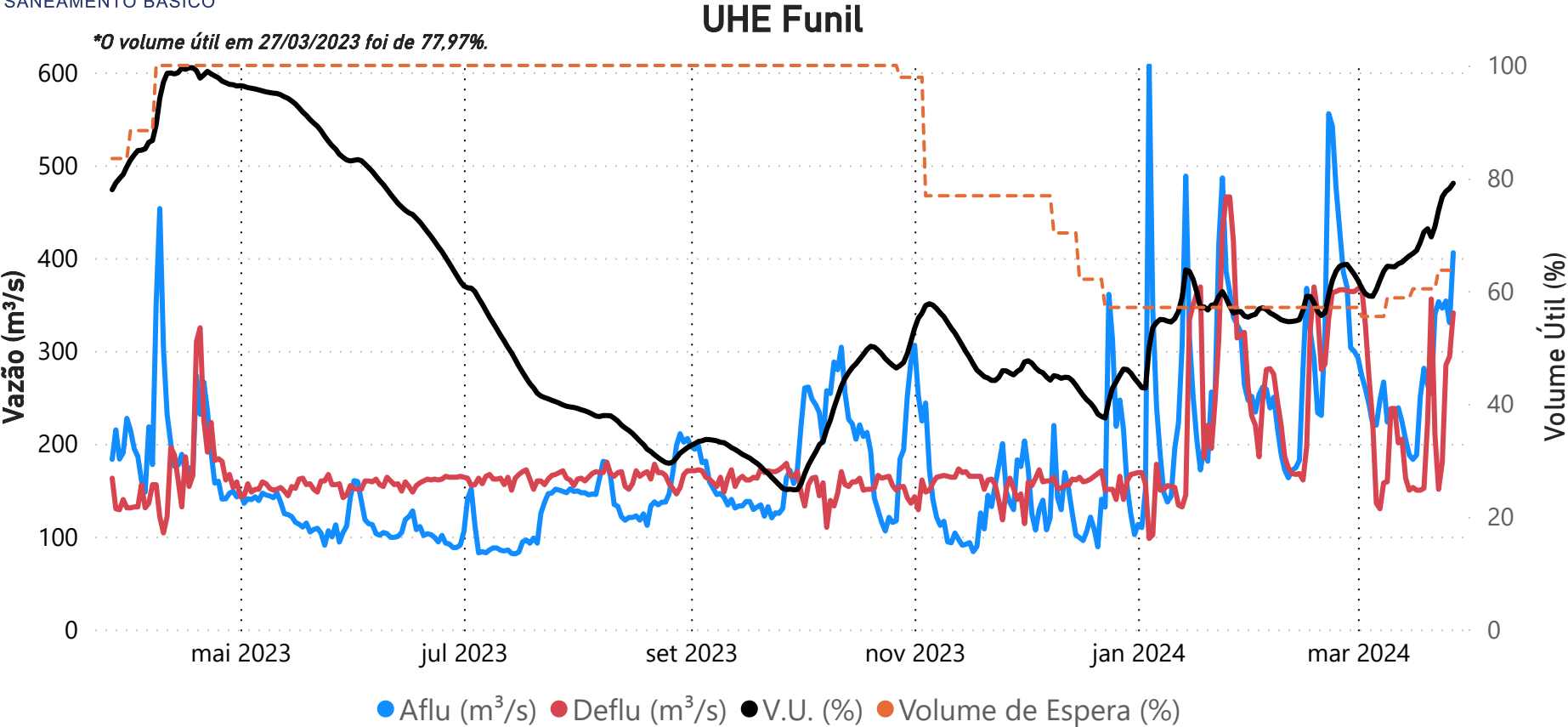

Data	Aflu (m³/s)	Deflu (m³/s)	V.U. (%)
23/03/24	353	151	74,33
24/03/24	346	180	76,70
25/03/24	354	285	77,68
26/03/24	330	294	78,20
27/03/24	406	341	79,12

Vazões Naturais Médias Mensais e Relação com a Vazão Média de Longo Termo - MLT

Ano	Mês	Mensal (m³/s)	MLT (%)
2023	março	243	64%
2023	abril	301	113%
2023	maio	174	94%
2023	junho	157	96%
2023	julho	113	82%
2023	agosto	104	88%
2023	setembro	102	84%
2023	outubro	252	173%
2023	novembro	195	106%
2023	dezembro	186	70%
2024	janeiro	353	94%
2024	fevereiro	422	107%
2024	março	357	94%

Vazões Naturais Médias Mensais - Funil (m³/s) - Histórico (1931-2022)

Vazões	Janeiro	Fevereiro	Março	Abril	Maio	Junho	Julho	Agosto	Setembro	Outubro	Novembro	Dezembro
max(1931 - 2022)	754	777	871	517	344	633	334	247	423	352	347	539
med(1931 - 2022)	374	394	379	266	186	163	137	118	122	146	184	267
min(1931 - 2022)	93	89	130	138	89	81	76	53	58	50	79	111

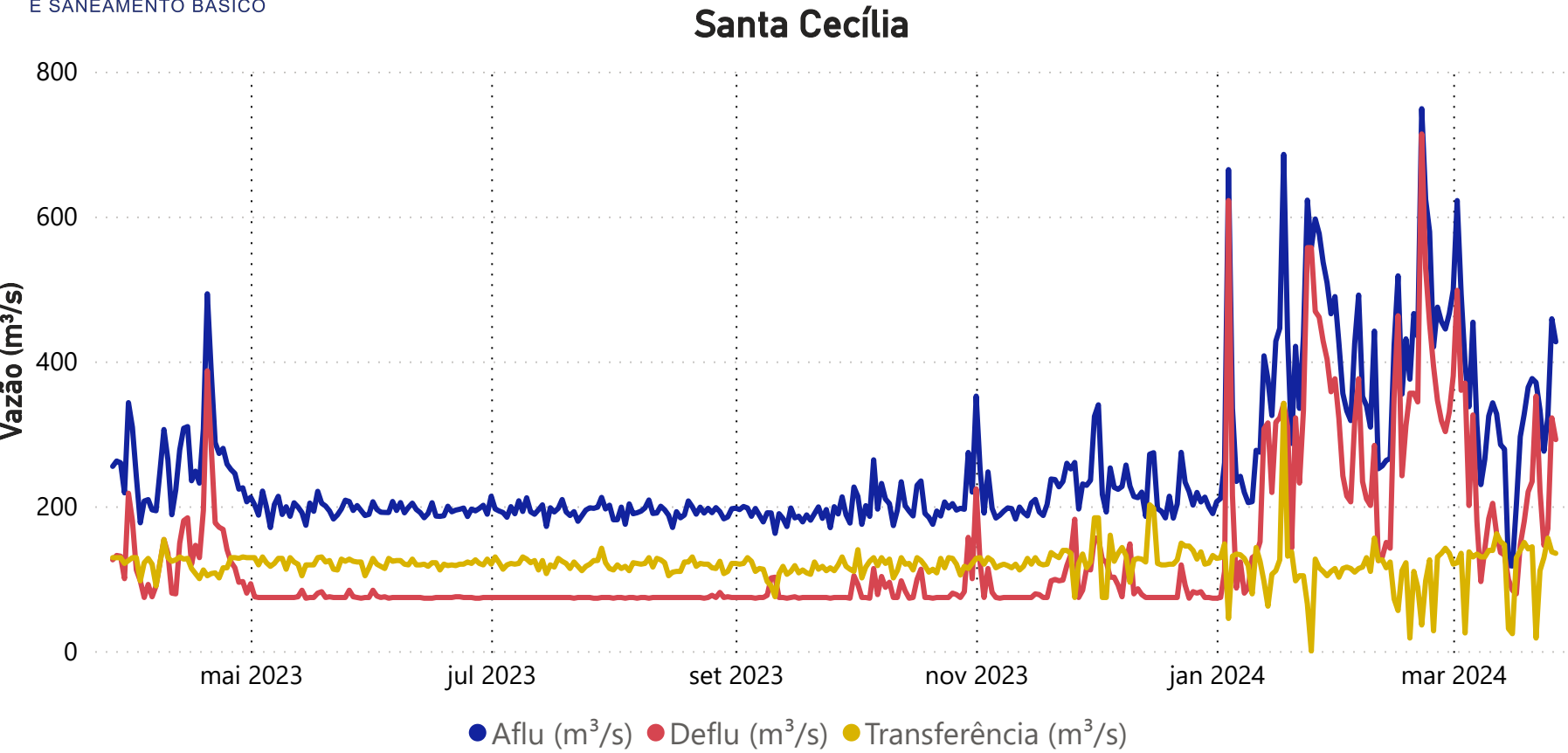

Data	Aflu (m³/s)	Deflu (m³/s)	Transferência (m³/s)
23/03/24	333	222	111
24/03/24	276	146	129
25/03/24	324	169	156
26/03/24	459	322	137
27/03/24	427	292	135

Vazões Naturais Médias Mensais e Relação com a Vazão Média de Longo Termo - MLT

Ano	Mês	Mensal (m³/s)	MLT (%)
2023	março	341	70%
2023	abril	393	117%
2023	maio	221	94%
2023	junho	196	96%
2023	julho	148	87%
2023	agosto	131	90%
2023	setembro	131	87%
2023	outubro	297	165%
2023	novembro	254	107%
2023	dezembro	260	75%
2024	janeiro	496	101%
2024	fevereiro	578	113%
2024	março	483	100%

Vazões Naturais Médias Mensais - Santa Cecília (m³/s) - Histórico (1931-2022)

Vazões	Janeiro	Fevereiro	Março	Abril	Maio	Junho	Julho	Agosto	Setembro	Outubro	Novembro	Dezembro
max(1931 - 2022)	984	1.065	1.148	640	408	731	408	303	504	457	468	678
med(1931 - 2022)	491	510	485	336	236	204	170	145	150	181	238	349
min(1931 - 2022)	131	124	183	175	122	116	89	66	72	88	119	143

Lajes

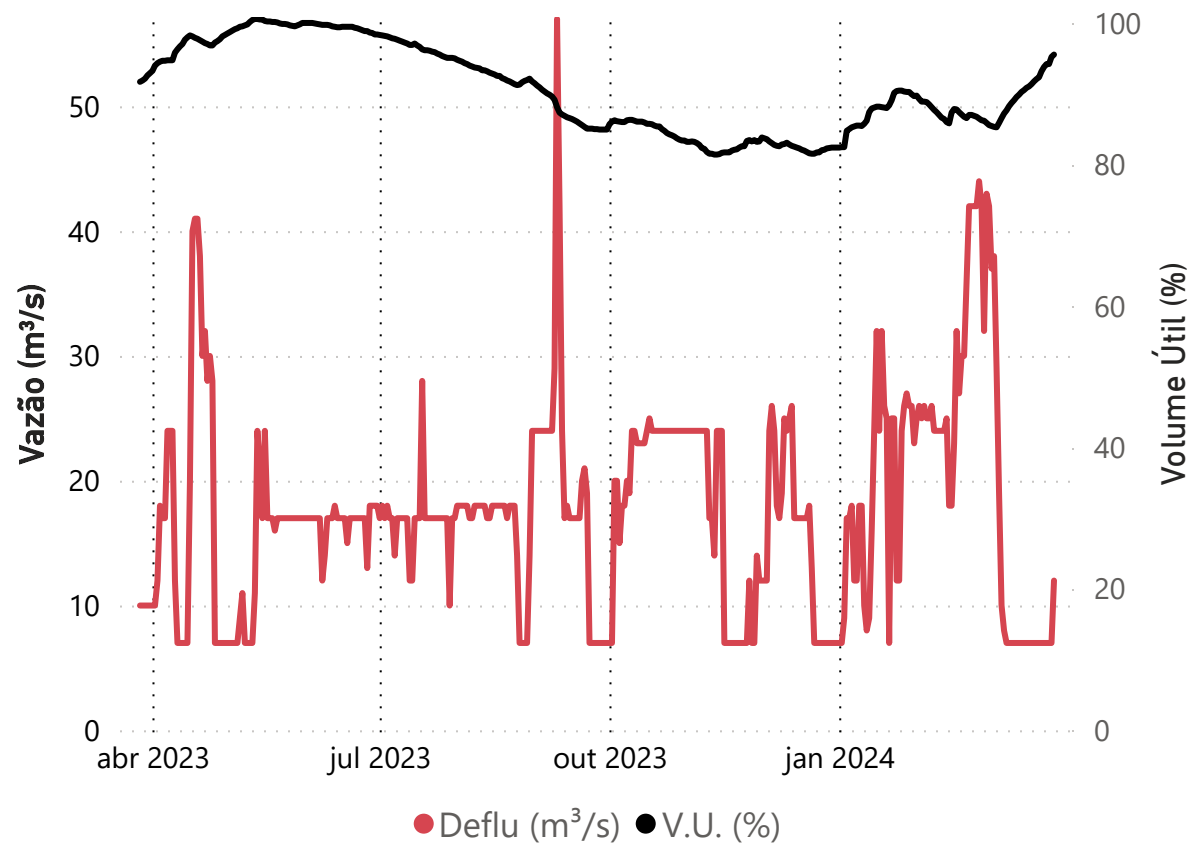

Data	Deflu (m³/s)	V.U. (%)
23/03/24	7	93,84
24/03/24	7	94,25
25/03/24	7	94,25
26/03/24	7	95,26
27/03/24	12	95,60

UHE Pereira Passos - Defluência (m³/s)

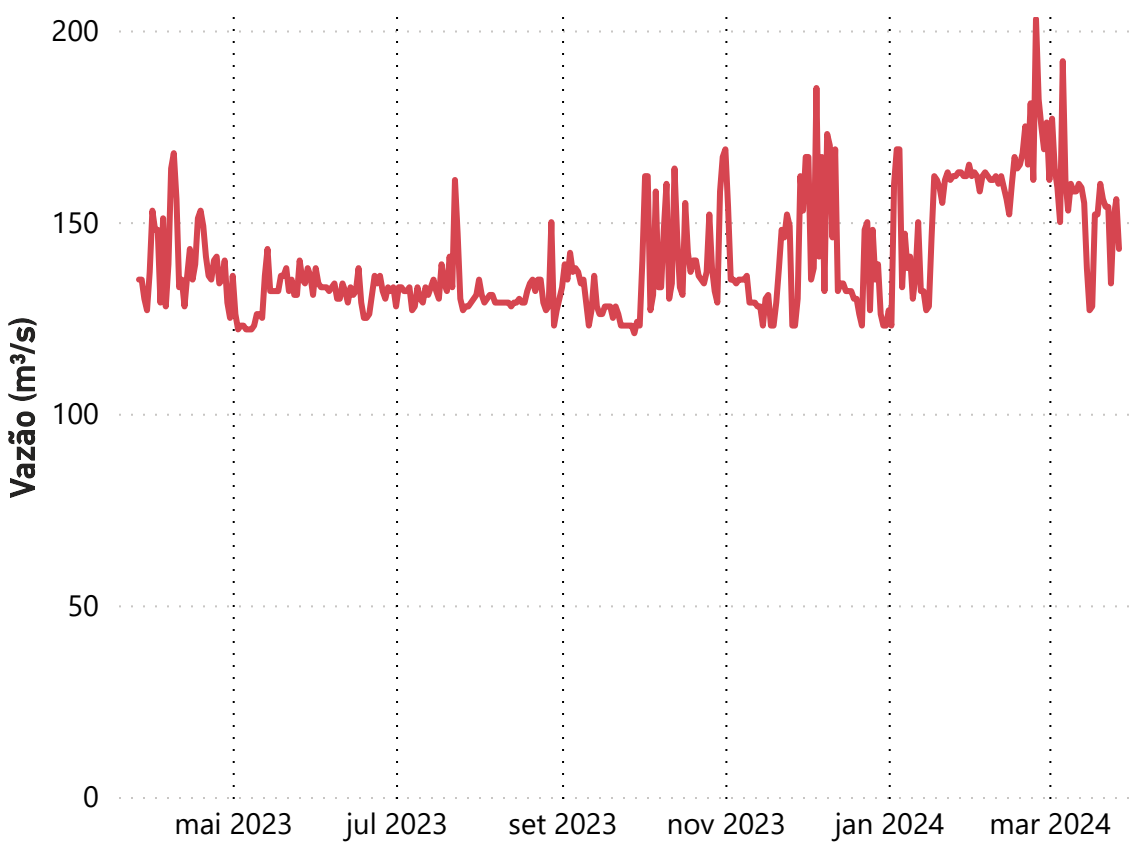

Data	Deflu (m³/s)
23/03/24	154
24/03/24	134
25/03/24	151
26/03/24	156
27/03/24	143

*Dados consistidos sujeitos a novas revisões