

Saiba mais sobre a transposição no boletim de monitoramento do Sistema Cantareira

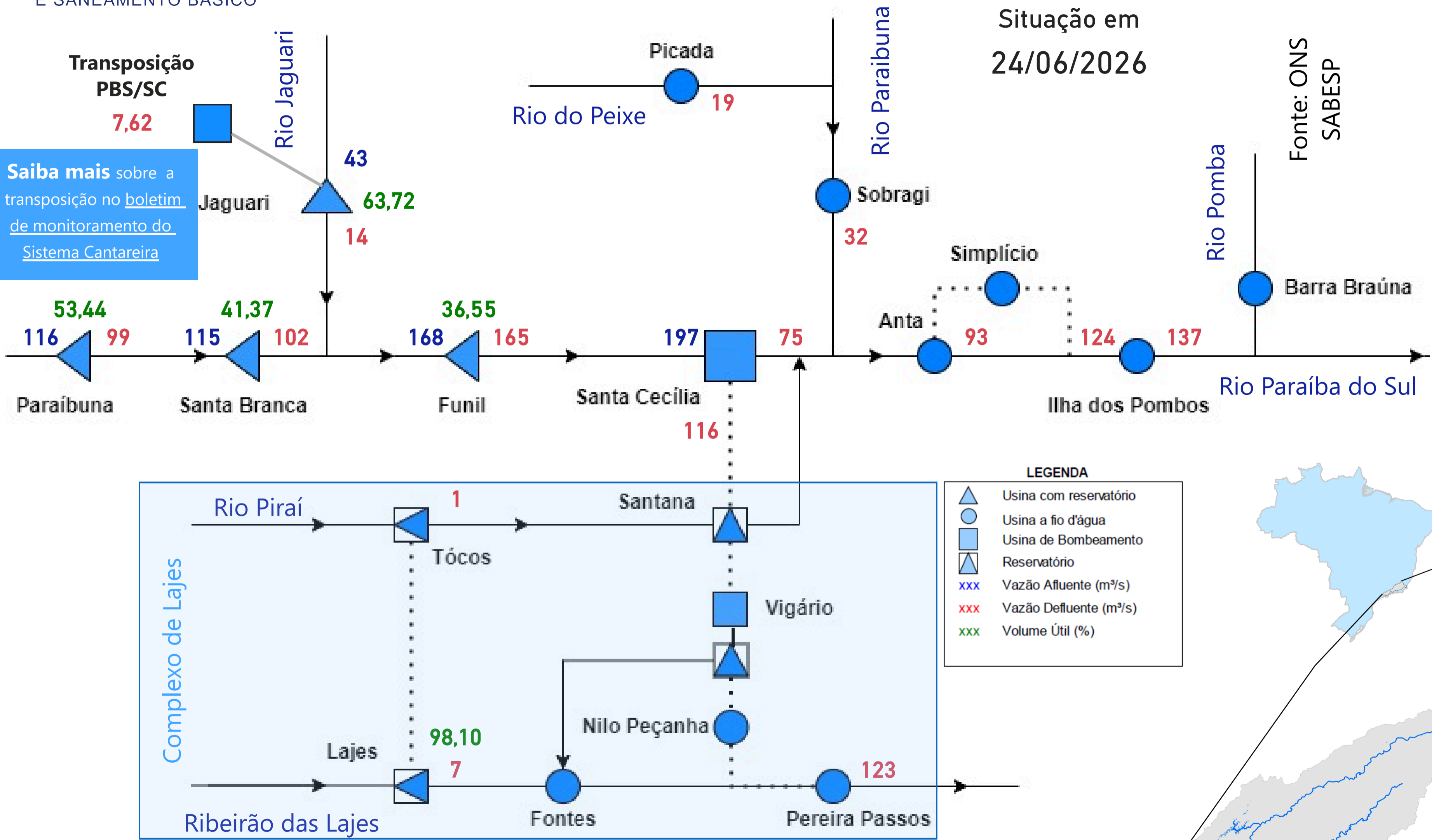

Situação em
24/06/2026

Fonte: ONS
SABESP

Reservatório Equivalente em 24/06/2026

| Volume Útil (%) | Volume Útil (hm³) |
|-----------------|-------------------|
| 52,11 | 2.203,56 |

Vazão natural mensal de junho de 2026

| Aproveitamento | Mensal (m³/s) | % MLT |
|----------------|---------------|-------|
| Paraibuna | 37 | 70% |
| Santa Branca | 42 | 70% |
| Jaguari | 20 | 88% |
| Funil | 121 | 74% |
| Santa Cecília | 152 | 75% |

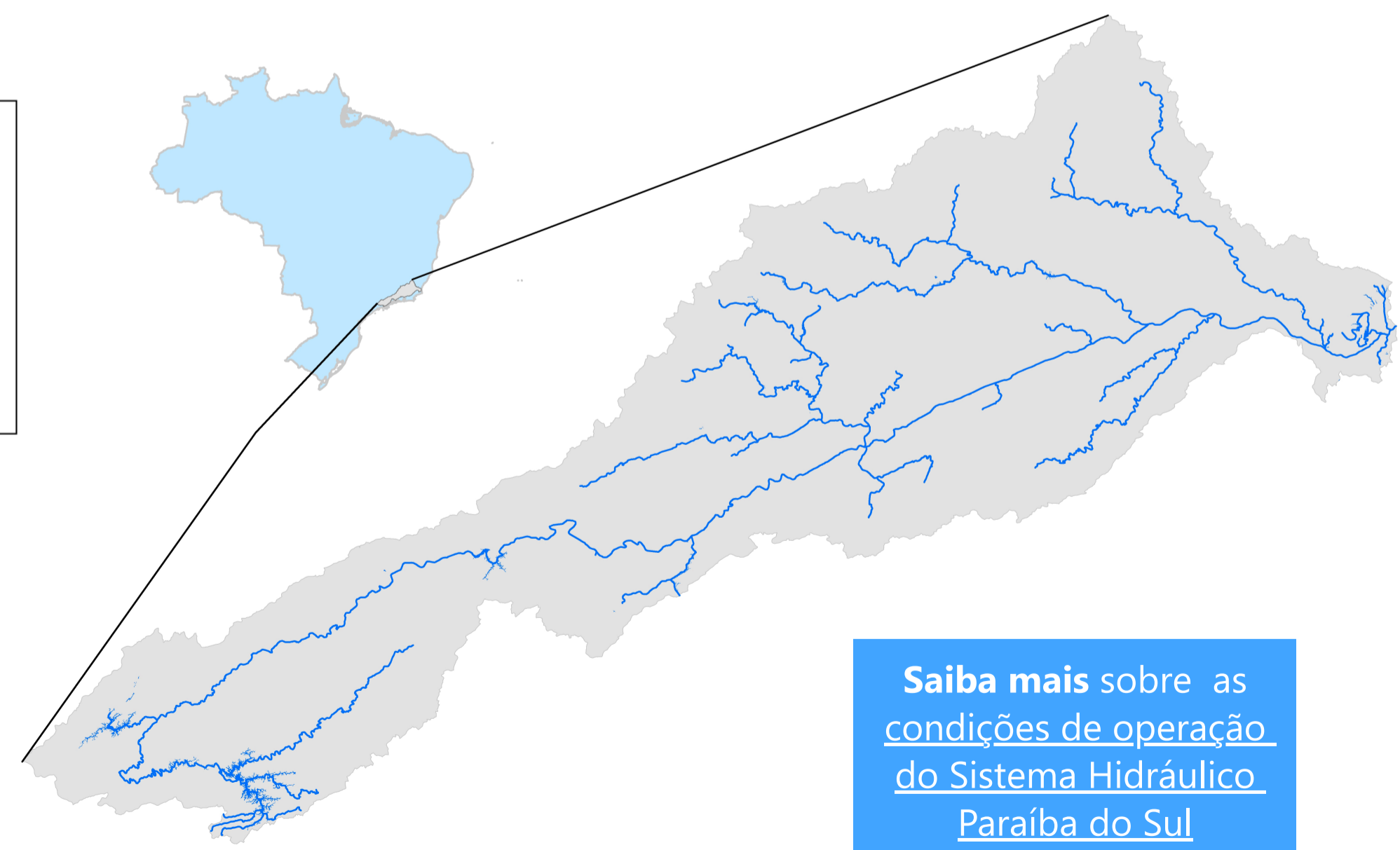

Saiba mais sobre as condições de operação do Sistema Hidráulico Paraíba do Sul

Saiba mais sobre os termos técnicos da operação dos reservatórios no Glossário do Sistema de Acompanhamento de Reservatórios - SAR da ANA

Saiba mais sobre as [condições de operação do Sistema Hidráulico Paraíba do Sul](#)

Reservatório Equivalente Paraíba do Sul

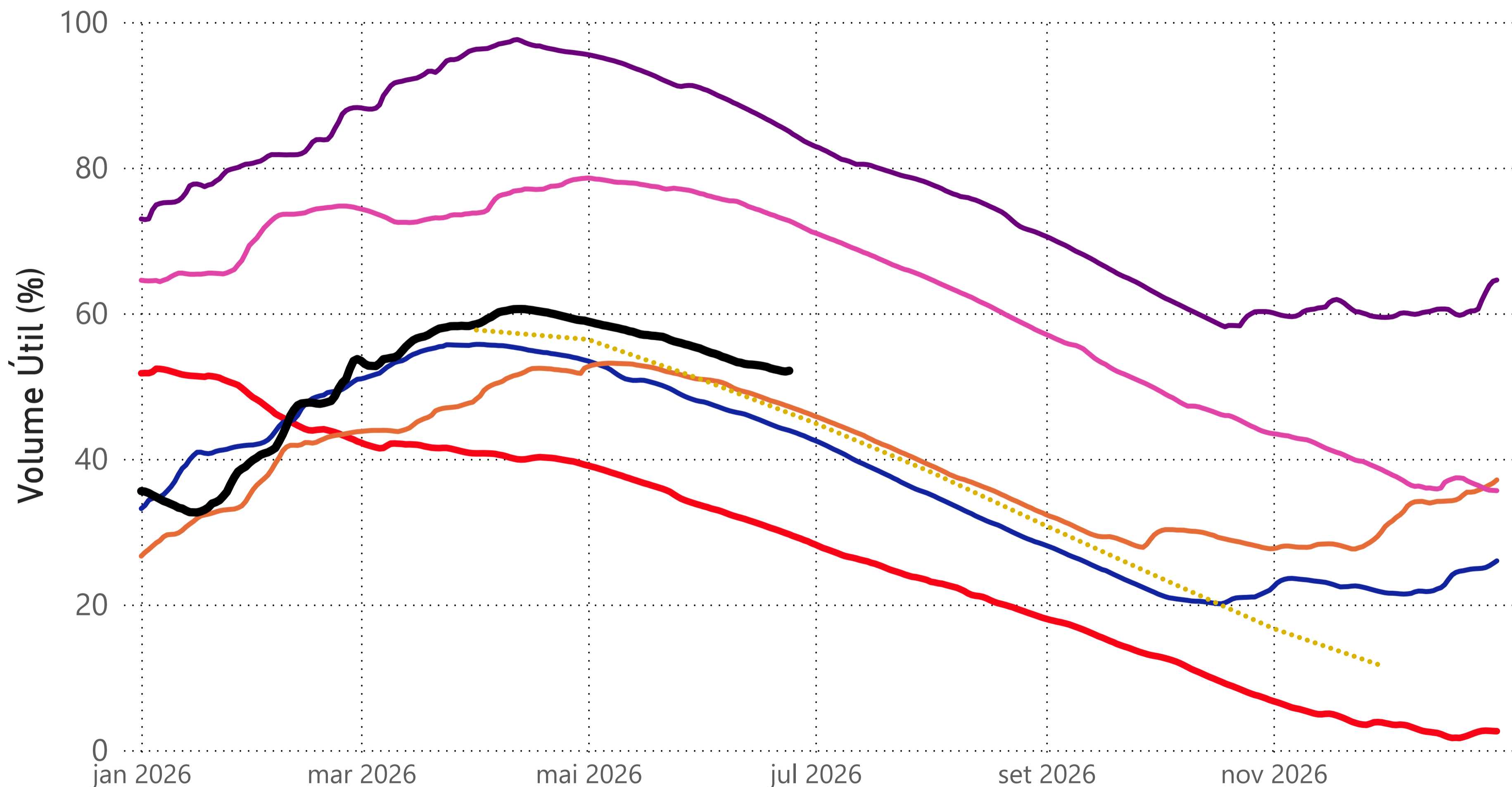

— 2014 — 2021 — 2022 — 2024 — 2025 — 2026 Curva de Segurança para Operação Normal

Situação em
24/06/2026

Estágios de deplecionamento

| Reservatório | 1º estágio | 2º estágio | 3º estágio |
|--------------|------------|------------|------------|
| FUNIL | 30 | 30 | 20 |
| SANTA BRANCA | 70 | ≈ 40 | 0 |
| PARAIBUNA | 80 | ≈ 40 | 0 |
| JAGUARI | 80 | ≈ 50 | 20 |

Obs.: COMUNICADO CONJUNTO Nº 3/2026/DP-SEI

| Reservatório | Volume Útil (%) |
|--------------------------|-----------------|
| RESERVATÓRIO EQUIVALENTE | 52,11 |

***Reservatório Equivalente em 24/06/2025** **72,70**

Fonte de dados: ONS

UHE Paraibuna

*O volume útil em 25/06/2025 foi de 82,07%.

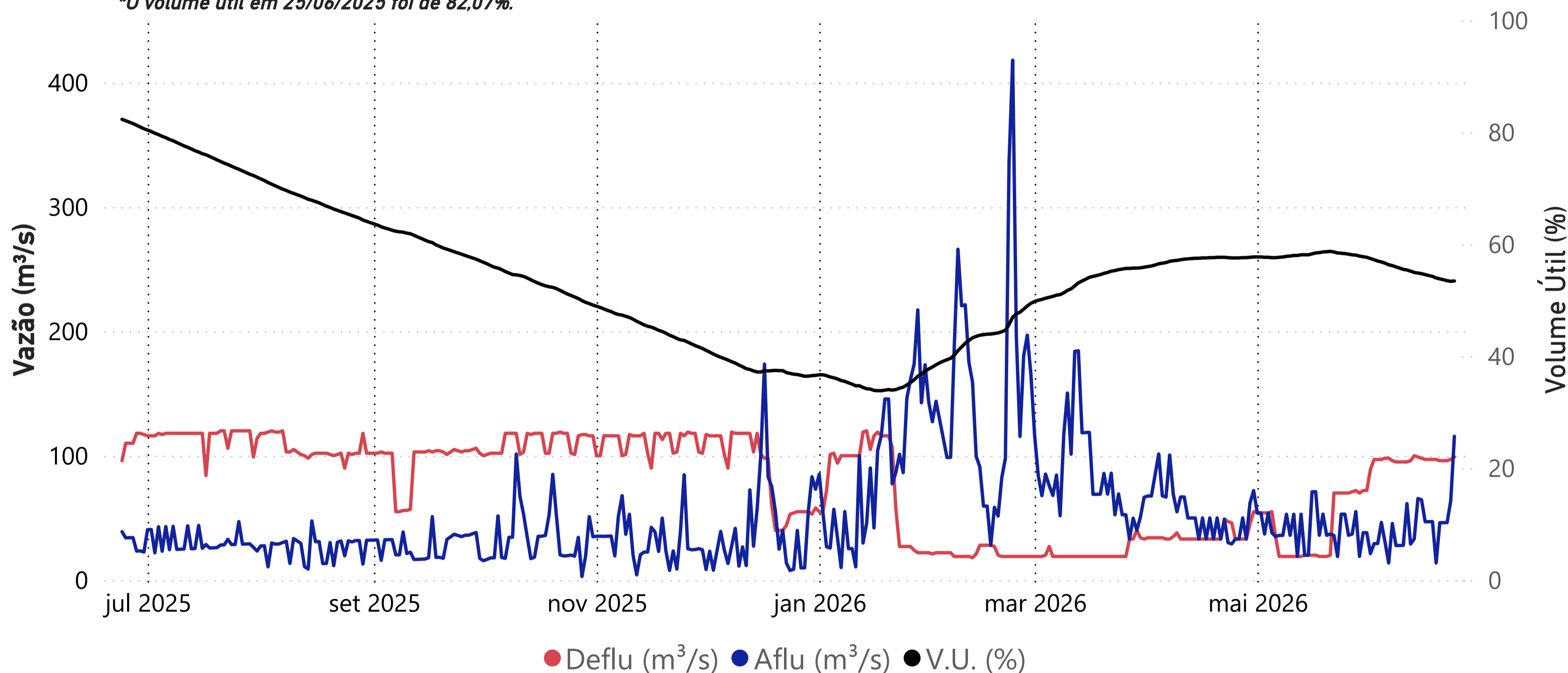

| Data | Aflu (m³/s) | Deflu (m³/s) | V.U. (%) |
|----------|-------------|--------------|----------|
| 20/06/26 | 46 | 96 | 53,82 |
| 21/06/26 | 46 | 96 | 53,66 |
| 22/06/26 | 46 | 96 | 53,49 |
| 23/06/26 | 64 | 97 | 53,38 |
| 24/06/26 | 116 | 99 | 53,44 |

Vazões Naturais Médias Mensais e Relação com a Vazão Média de Longo Termo - MLT

| Ano | Mês | Mensal (m³/s) | MLT % |
|------|-----------|---------------|-------|
| 2025 | junho | 43 | 81% |
| 2025 | julho | 41 | 89% |
| 2025 | agosto | 35 | 86% |
| 2025 | setembro | 35 | 79% |
| 2025 | outubro | 43 | 85% |
| 2025 | novembro | 40 | 69% |
| 2025 | dezembro | 44 | 57% |
| 2026 | janeiro | 94 | 89% |
| 2026 | fevereiro | 135 | 121% |
| 2026 | março | 92 | 91% |
| 2026 | abril | 53 | 68% |
| 2026 | maio | 41 | 68% |
| 2026 | junho | 37 | 70% |

Vazões Naturais Médias Mensais - Paraibuna (m³/s) - Histórico (1931-2024)

| Vazões | Janeiro | Fevereiro | Março | Abril | Mai | Junho | Julho | Agosto | Setembro | Outubro | Novembro | Dezembro |
|------------------|---------|-----------|-------|-------|-----|-------|-------|--------|----------|---------|----------|----------|
| min(1931 - 2024) | 35 | 29 | 49 | 41 | 33 | 28 | 28 | 21 | 21 | 22 | 27 | 34 |
| med(1931 - 2024) | 105 | 112 | 101 | 78 | 60 | 53 | 46 | 41 | 44 | 50 | 58 | 78 |
| max(1931 - 2024) | 262 | 276 | 225 | 148 | 108 | 152 | 94 | 72 | 132 | 92 | 115 | 192 |

UHE Santa Branca

*O volume útil em 25/06/2025 foi de 56,82%.

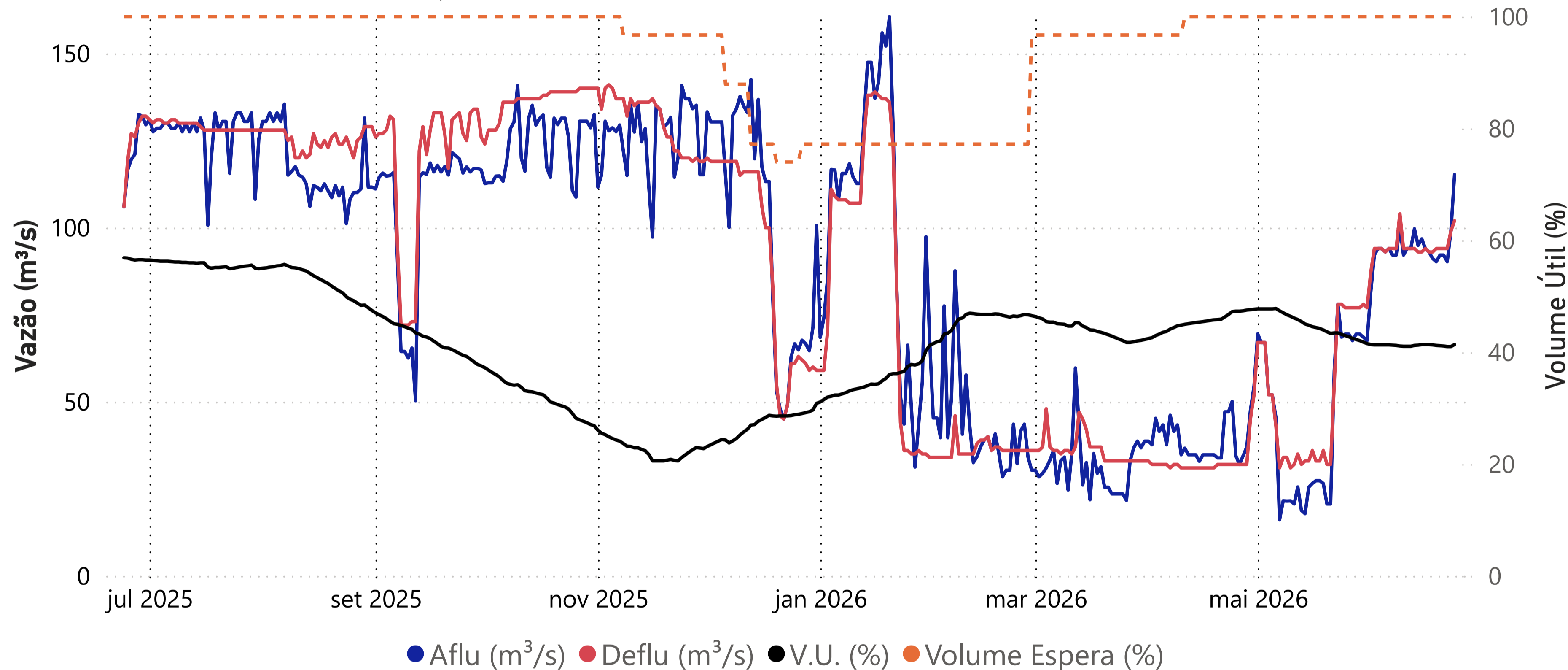

| Data | Aflu (m³/s) | Deflu (m³/s) | V.U. (%) |
|----------|-------------|--------------|----------|
| 20/06/26 | 92 | 94 | 41,16 |
| 21/06/26 | 92 | 94 | 41,10 |
| 22/06/26 | 90 | 94 | 41,00 |
| 23/06/26 | 99 | 99 | 41,00 |
| 24/06/26 | 115 | 102 | 41,37 |

Vazões Naturais Médias Mensais e Relação com a Vazão Média de Longo Termo - MLT

| Ano | Mês | Mensal (m³/s) | MLT (%) |
|------|-----------|---------------|---------|
| 2025 | junho | 49 | 81% |
| 2025 | julho | 47 | 89% |
| 2025 | agosto | 41 | 86% |
| 2025 | setembro | 40 | 80% |
| 2025 | outubro | 49 | 86% |
| 2025 | novembro | 46 | 69% |
| 2025 | dezembro | 51 | 58% |
| 2026 | janeiro | 106 | 89% |
| 2026 | fevereiro | 155 | 120% |
| 2026 | março | 107 | 93% |
| 2026 | abril | 60 | 69% |
| 2026 | maio | 47 | 68% |
| 2026 | junho | 42 | 70% |

Vazões Naturais Médias Mensais - Santa Branca (m³/s) - Histórico (1931-2024)

| Vazões | Janeiro | Fevereiro | Março | Abril | Mai | Junho | Julho | Agosto | Setembro | Outubro | Novembro | Dezembro |
|------------------|---------|-----------|-------|-------|-----|-------|-------|--------|----------|---------|----------|----------|
| min(1931 - 2024) | 39 | 34 | 54 | 49 | 39 | 33 | 32 | 23 | 23 | 24 | 31 | 39 |
| med(1931 - 2024) | 120 | 129 | 115 | 88 | 69 | 61 | 53 | 47 | 50 | 57 | 66 | 88 |
| max(1931 - 2024) | 298 | 298 | 253 | 169 | 123 | 195 | 108 | 83 | 148 | 104 | 120 | 217 |

UHE Jaguari

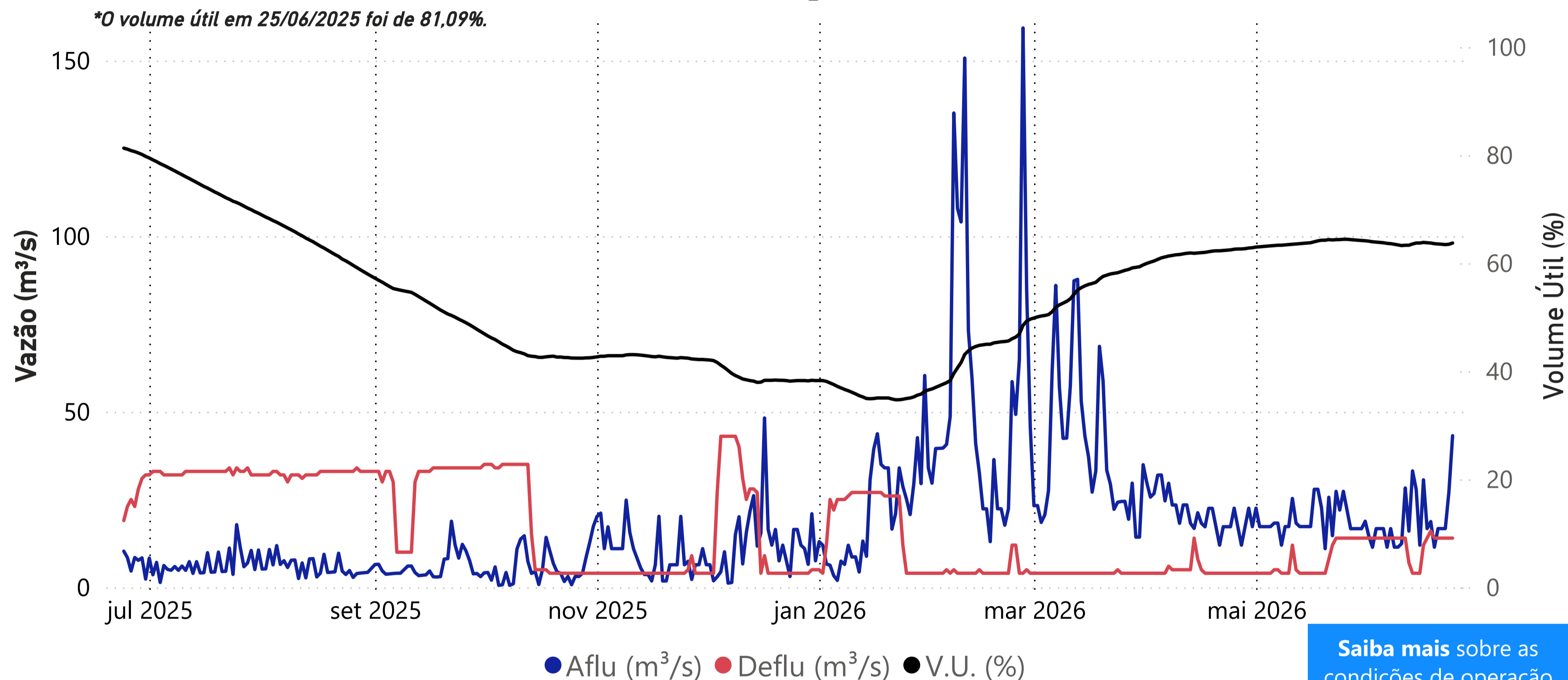

| Data | Aflu (m ³ /s) | Deflu (m ³ /s) | V.U. (%) |
|----------|--------------------------|---------------------------|----------|
| 20/06/26 | 17 | 14 | 63,54 |
| 21/06/26 | 17 | 14 | 63,49 |
| 22/06/26 | 17 | 14 | 63,43 |
| 23/06/26 | 27 | 14 | 63,49 |
| 24/06/26 | 43 | 14 | 63,72 |

| Data | Transferência (m ³ /s) |
|------------|-----------------------------------|
| 20/06/2026 | 7,70 |
| 21/06/2026 | 7,70 |
| 22/06/2026 | 7,68 |
| 23/06/2026 | 7,51 |
| 24/06/2026 | 7,62 |

Saiba mais sobre a transposição no boletim de monitoramento do Sistema Cantareira.

Vazões Naturais Médias Mensais e Relação com a Vazão Média de Longo Termo - MLT

| Ano | Mês | Mensal (m ³ /s) | MLT (%) |
|------|-----------|----------------------------|---------|
| 2025 | junho | 9 | 39% |
| 2025 | julho | 8 | 42% |
| 2025 | agosto | 7 | 42% |
| 2025 | setembro | 7 | 40% |
| 2025 | outubro | 6 | 30% |
| 2025 | novembro | 9 | 41% |
| 2025 | dezembro | 12 | 37% |
| 2026 | janeiro | 21 | 48% |
| 2026 | fevereiro | 56 | 119% |
| 2026 | março | 40 | 92% |
| 2026 | abril | 22 | 69% |
| 2026 | maio | 21 | 79% |
| 2026 | junho | 20 | 88% |

Saiba mais sobre as condições de operação do Sistema Hidráulico Paraíba do Sul

Vazões Naturais Médias Mensais - Jaguari (m³/s) - Histórico (1931-2024)

| Vazões | Janeiro | Fevereiro | Março | Abril | Mai | Junho | Julho | Agosto | Setembro | Outubro | Novembro | Dezembro |
|------------------|---------|-----------|-------|-------|-----|-------|-------|--------|----------|---------|----------|----------|
| max(1931 - 2024) | 101 | 111 | 101 | 58 | 52 | 76 | 44 | 32 | 53 | 39 | 44 | 74 |
| med(1931 - 2024) | 44 | 47 | 44 | 32 | 26 | 23 | 19 | 17 | 17 | 20 | 23 | 33 |
| min(1931 - 2024) | 9 | 10 | 19 | 12 | 10 | 5 | 9 | 8 | 8 | 5 | 11 | 13 |

Saiba mais sobre as condições de operação do Sistema Hidráulico Paraíba do Sul

UHE Funil

*O volume útil em 25/06/2025 foi de 27,36%.

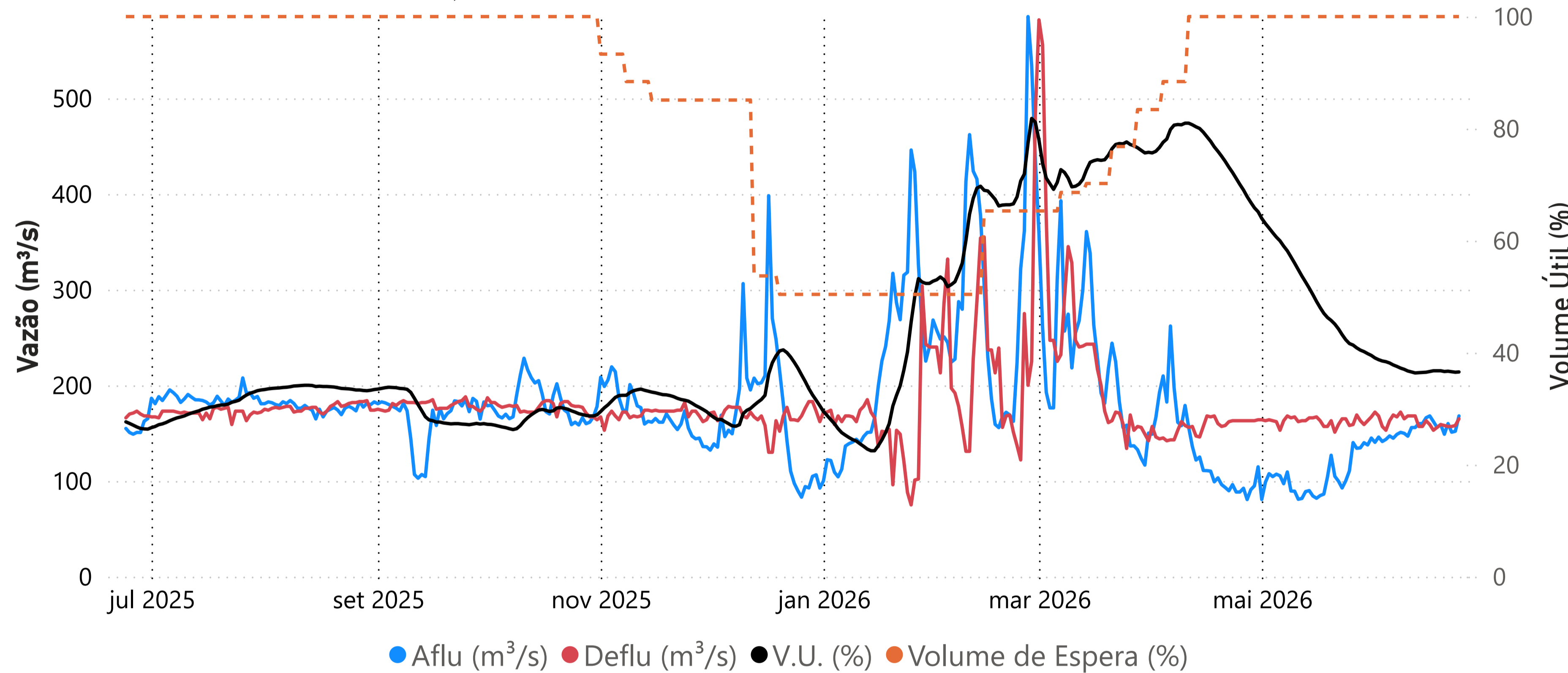

| Data | Aflu (m³/s) | Deflu (m³/s) | V.U. (%) |
|----------|-------------|--------------|----------|
| 20/06/26 | 149 | 158 | 36,63 |
| 21/06/26 | 160 | 157 | 36,68 |
| 22/06/26 | 151 | 157 | 36,59 |
| 23/06/26 | 152 | 158 | 36,50 |
| 24/06/26 | 168 | 165 | 36,55 |

Vazões Naturais Médias Mensais e Relação com a Vazão Média de Longo Termo - MLT

| Ano | Mês | Mensal (m³/s) | MLT (%) |
|------|-----------|---------------|---------|
| 2025 | junho | 93 | 57% |
| 2025 | julho | 89 | 65% |
| 2025 | agosto | 80 | 68% |
| 2025 | setembro | 75 | 62% |
| 2025 | outubro | 85 | 58% |
| 2025 | novembro | 95 | 52% |
| 2025 | dezembro | 124 | 46% |
| 2026 | janeiro | 210 | 56% |
| 2026 | fevereiro | 471 | 119% |
| 2026 | março | 364 | 96% |
| 2026 | abril | 184 | 69% |
| 2026 | maio | 130 | 70% |
| 2026 | junho | 121 | 74% |

Vazões Naturais Médias Mensais - Funil (m³/s) - Histórico (1931-2024)

| Vazões | Janeiro | Fevereiro | Março | Abril | Mai | Junho | Julho | Agosto | Setembro | Outubro | Novembro | Dezembro |
|------------------|---------|-----------|-------|-------|-----|-------|-------|--------|----------|---------|----------|----------|
| max(1931 - 2024) | 754 | 777 | 871 | 517 | 344 | 633 | 334 | 247 | 423 | 352 | 347 | 539 |
| med(1931 - 2024) | 374 | 396 | 379 | 266 | 186 | 162 | 137 | 118 | 121 | 147 | 184 | 266 |
| min(1931 - 2024) | 93 | 89 | 130 | 138 | 89 | 81 | 76 | 53 | 58 | 50 | 79 | 111 |

Santa Cecília

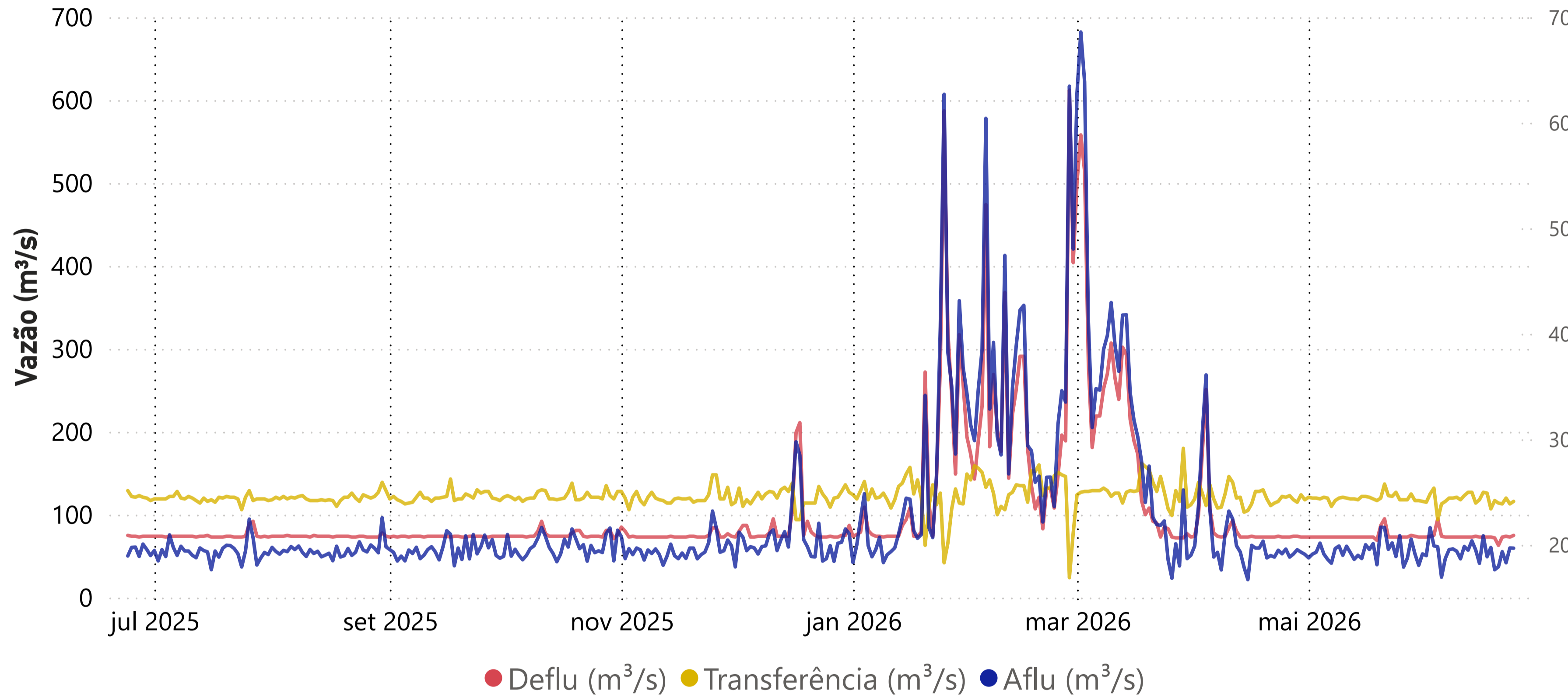

| Data | Aflu (m³/s) | Deflu (m³/s) | Transferência (m³/s) |
|----------|-------------|--------------|----------------------|
| 20/06/26 | 179 | 63 | 114 |
| 21/06/26 | 194 | 73 | 113 |
| 22/06/26 | 183 | 74 | 120 |
| 23/06/26 | 197 | 73 | 113 |
| 24/06/26 | 197 | 75 | 116 |

Vazões Naturais Médias Mensais e Relação com a Vazão Média de Longo Termo - MLT

| Ano | Mês | Mensal (m³/s) | MLT (%) |
|------|-----------|---------------|---------|
| 2025 | junho | 120 | 59% |
| 2025 | julho | 112 | 67% |
| 2025 | agosto | 99 | 68% |
| 2025 | setembro | 92 | 62% |
| 2025 | outubro | 106 | 58% |
| 2025 | novembro | 121 | 51% |
| 2025 | dezembro | 164 | 47% |
| 2026 | janeiro | 289 | 59% |
| 2026 | fevereiro | 603 | 117% |
| 2026 | março | 475 | 98% |
| 2026 | abril | 234 | 69% |
| 2026 | maio | 162 | 69% |
| 2026 | junho | 152 | 75% |

Vazões Naturais Médias Mensais - Santa Cecília (m³/s) - Histórico (1931-2024)

| Vazões | Janeiro | Fevereiro | Março | Abril | Mai | Junho | Julho | Agosto | Setembro | Outubro | Novembro | Dezembro |
|------------------|---------|-----------|-------|-------|-----|-------|-------|--------|----------|---------|----------|----------|
| max(1931 - 2024) | 984 | 1.065 | 1.148 | 640 | 408 | 731 | 408 | 303 | 504 | 457 | 468 | 678 |
| med(1931 - 2024) | 491 | 514 | 486 | 337 | 236 | 204 | 169 | 145 | 149 | 182 | 239 | 348 |
| min(1931 - 2024) | 131 | 124 | 183 | 175 | 122 | 116 | 89 | 66 | 72 | 88 | 119 | 143 |

Lajes

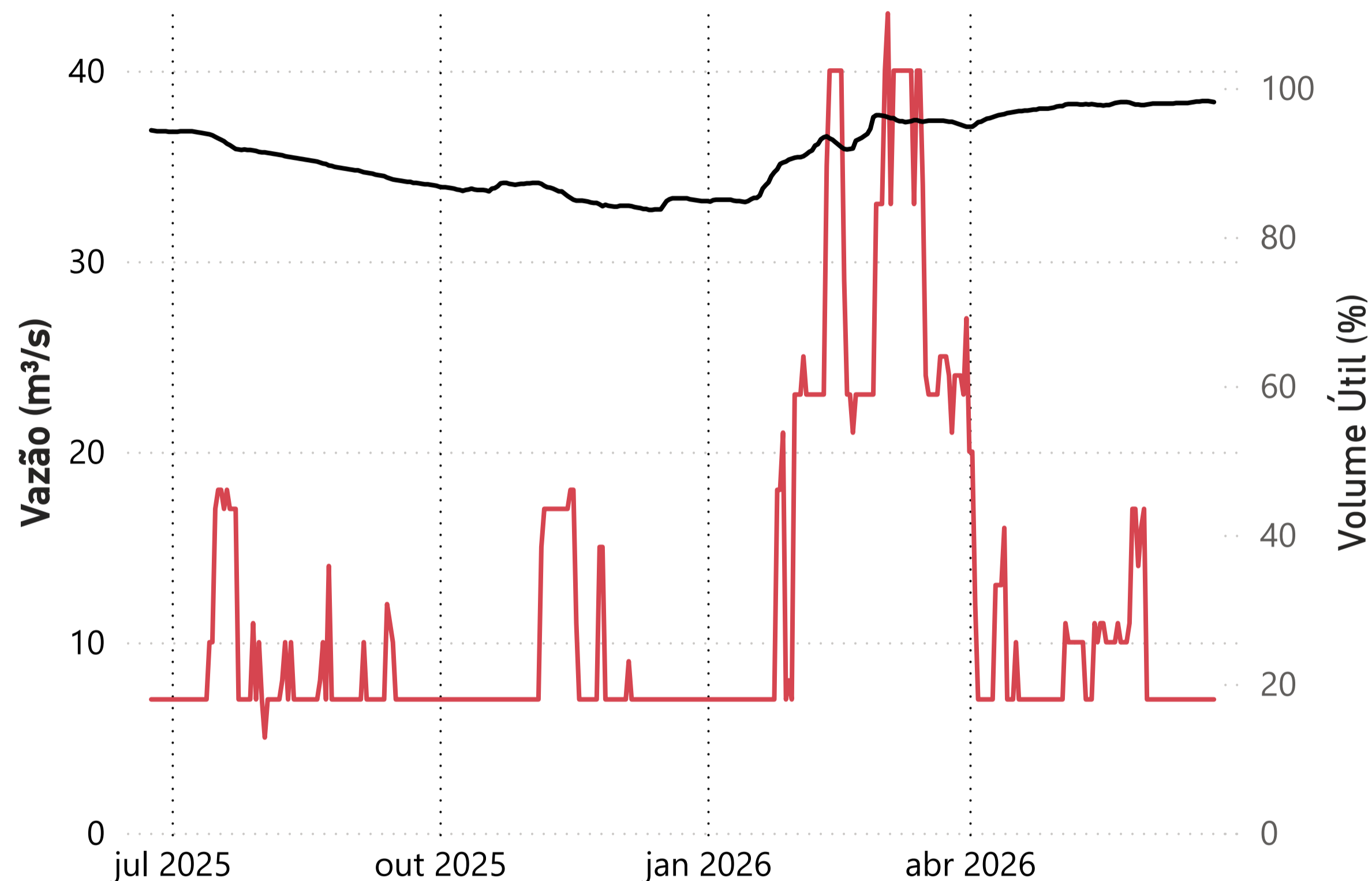

● Deflu (m³/s) ● V.U. (%)

| Data | Deflu (m ³ /s) | V.U. (%) |
|----------|---------------------------|----------|
| 20/06/26 | 7 | 98,24 |
| 21/06/26 | 7 | 98,24 |
| 22/06/26 | 7 | 98,24 |
| 23/06/26 | 7 | 98,17 |
| 24/06/26 | 7 | 98,10 |

UHE Pereira Passos - Defluência (m³/s)

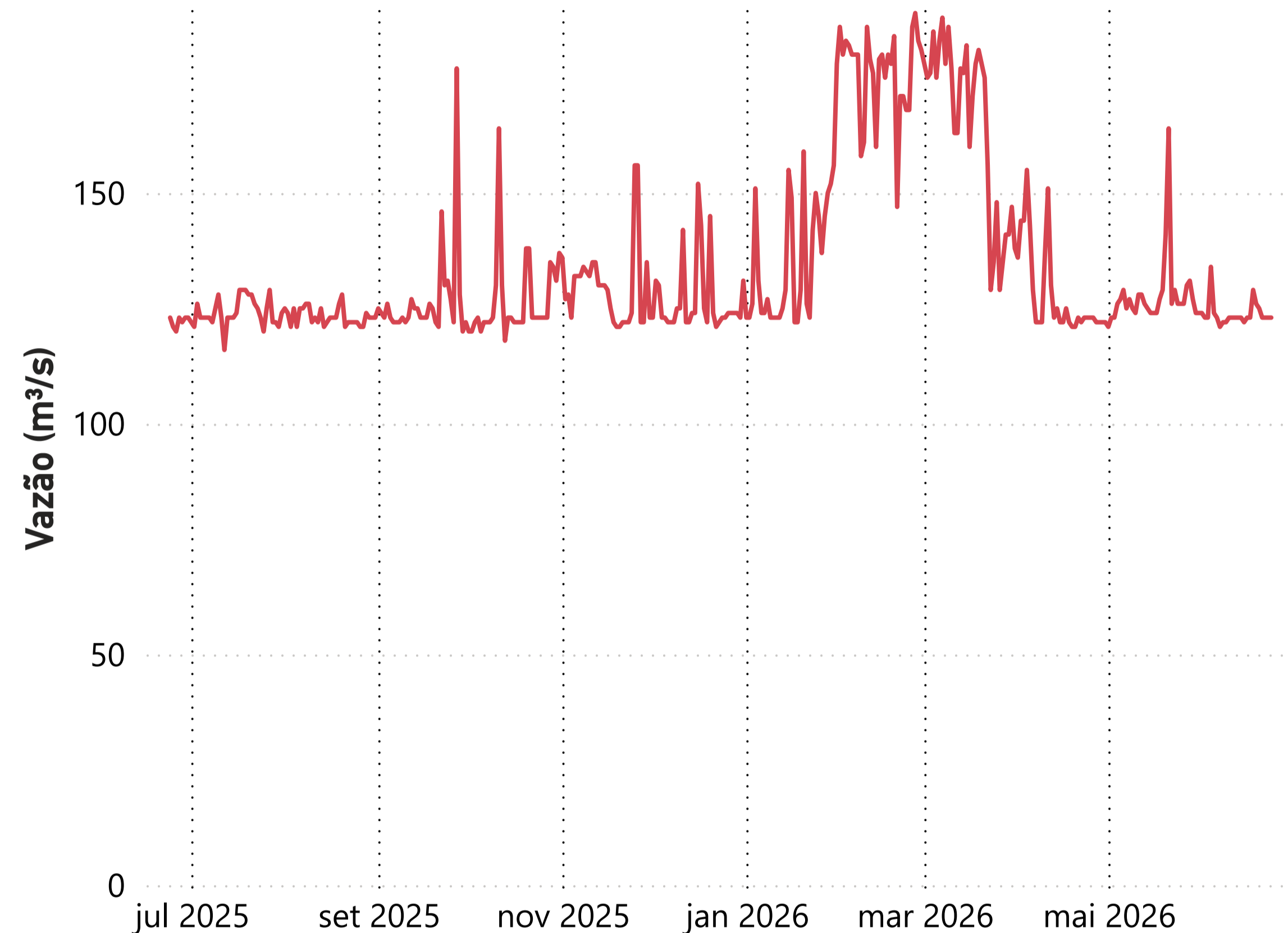

| Data | Deflu (m ³ /s) |
|----------|---------------------------|
| 20/06/26 | 125 |
| 21/06/26 | 123 |
| 22/06/26 | 123 |
| 23/06/26 | 123 |
| 24/06/26 | 123 |

Saiba mais sobre as condições de operação do Sistema Hidráulico Paraíba do Sul