

Saiba mais sobre a transposição no boletim de monitoramento do Sistema Cantareira

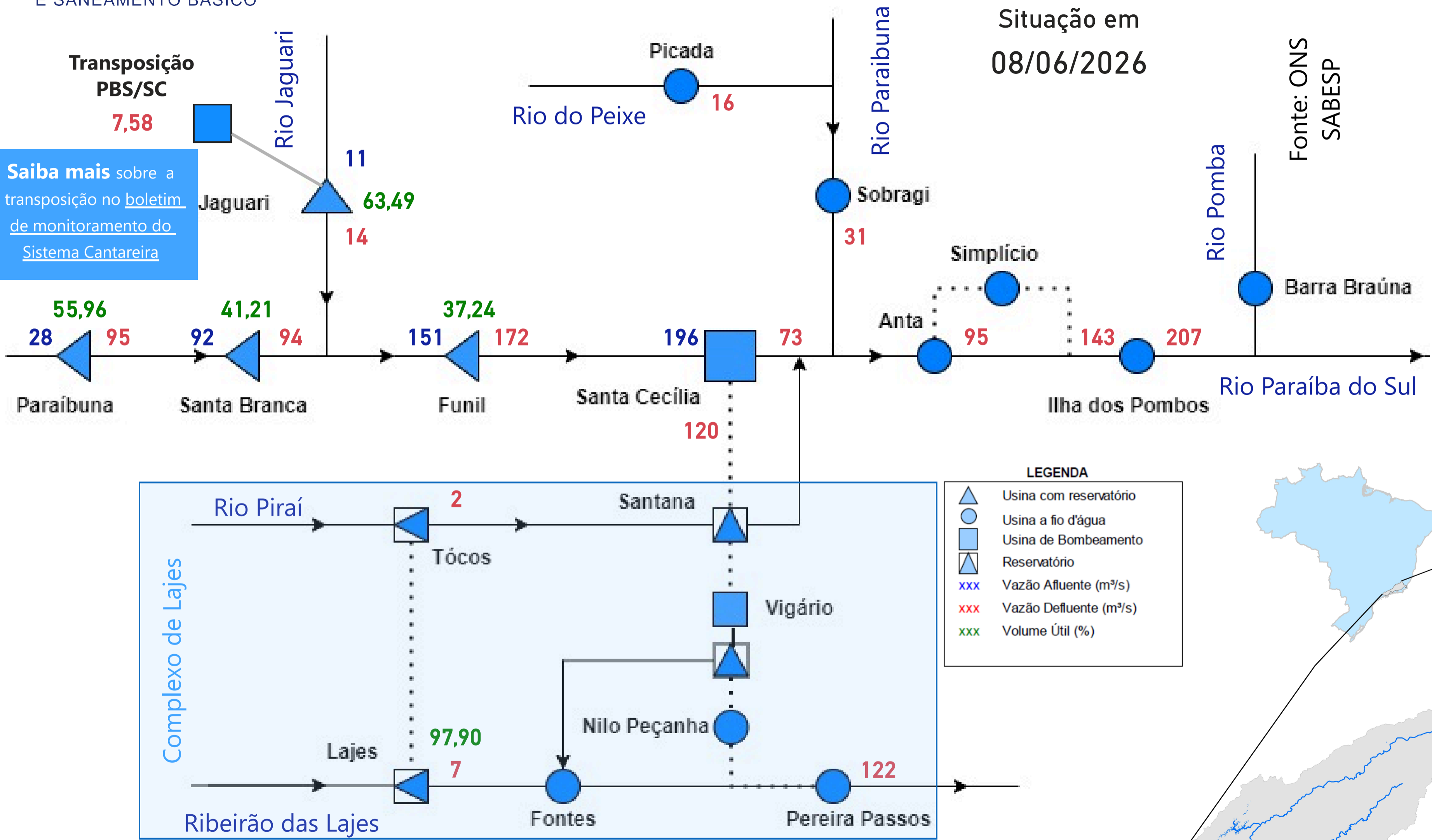

**Reservatório Equivalente em 08/06/2026**

Volume Útil (%)	Volume Útil (hm³)
53,68	2.270,08

**Vazão natural mensal de junho de 2026**

Aproveitamento	Mensal (m³/s)	% MLT
Paraibuna	33	63%
Santa Branca	38	62%
Jaguari	16	70%
Funil	106	66%
Santa Cecília	140	69%

**LEGENDA**

- ▲ Usina com reservatório
- Usina a fio d'água
- Usina de Bombeamento
- ▴ Reservatório
- xxx Vazão Afluente (m³/s)
- xxx Vazão Defluente (m³/s)
- xxx Volume Útil (%)

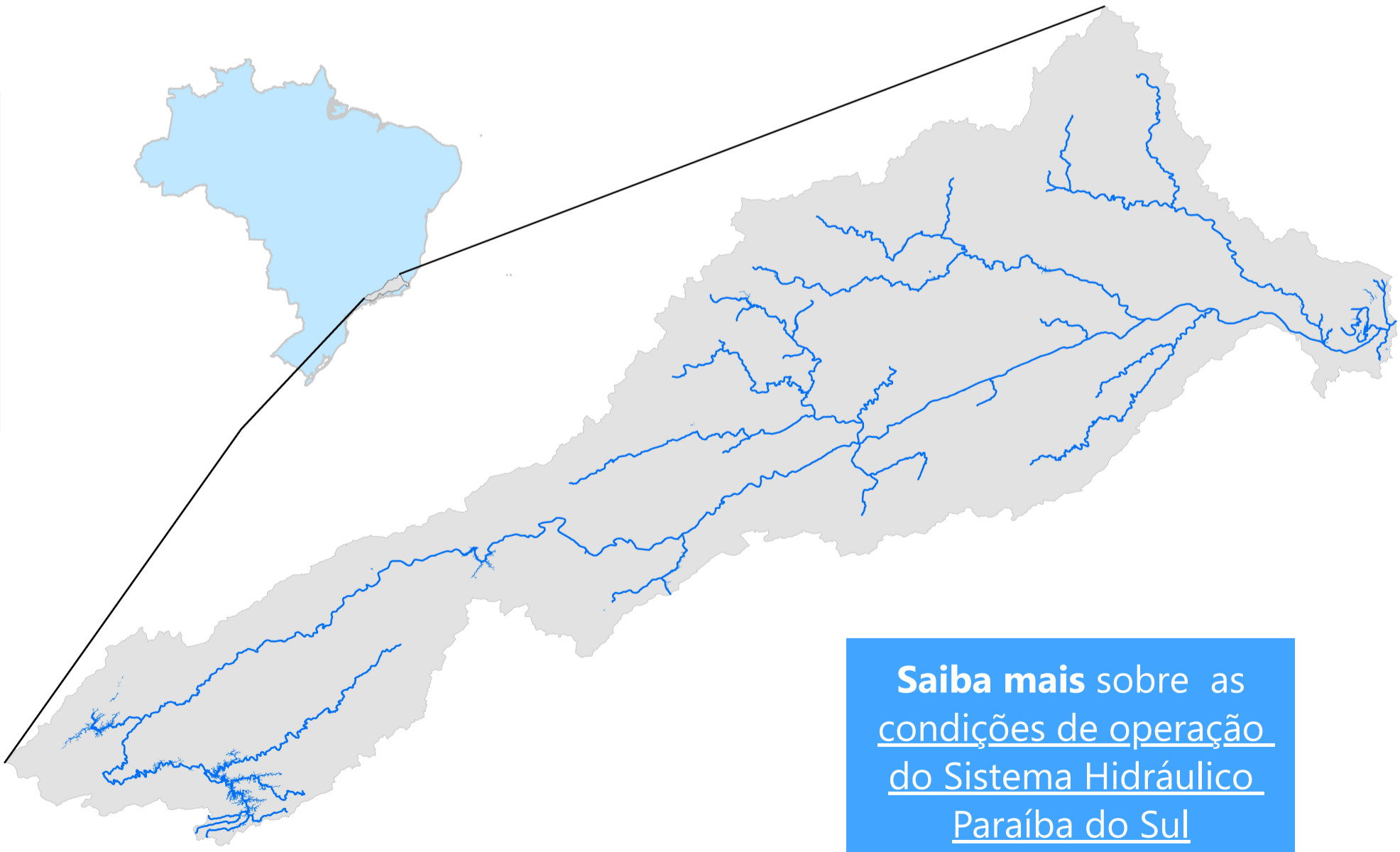

Saiba mais sobre as condições de operação do Sistema Hidráulico Paraíba do Sul

Saiba mais sobre os termos técnicos da operação dos reservatórios no Glossário do Sistema de Acompanhamento de Reservatórios - SAR da ANA

Saiba mais sobre as [condições de operação do Sistema Hidráulico Paraíba do Sul](#)

## Reservatório Equivalente Paraíba do Sul

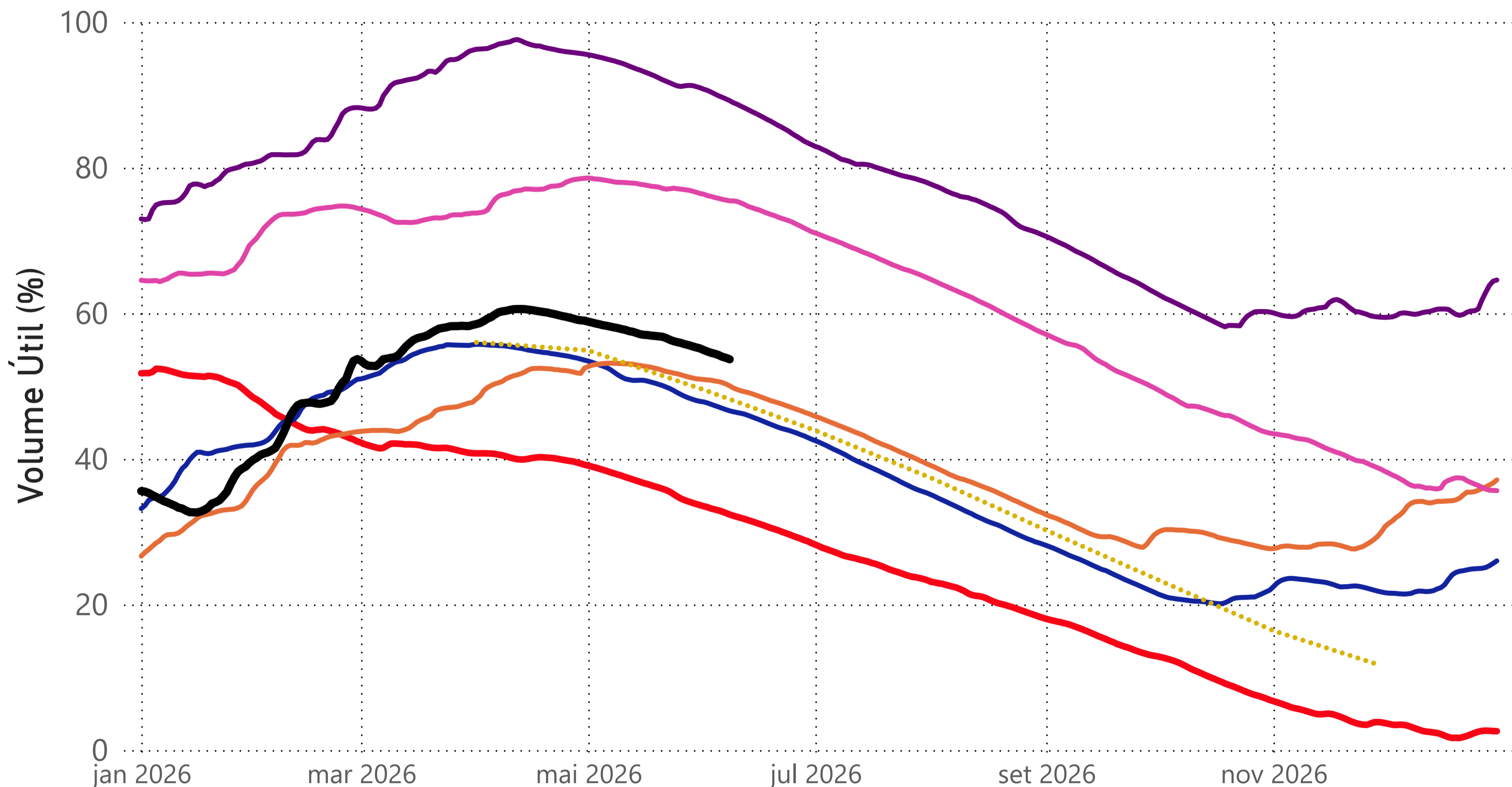

— 2014 — 2021 — 2022 — 2024 — 2025 — 2026 ..... Curva de Segurança para Operação Normal

Situação em  
**08/06/2026**

### Estágios de deplecionamento

Reservatório	1º estágio	2º estágio	3º estágio
FUNIL	30	30	30
SANTA BRANCA	70	≈ 40	10
PARAIBUNA	80	≈ 40	5
JAGUARI	80	≈ 50	20

Reservatório	Volume Útil (%)
RESERVATÓRIO EQUIVALENTE	53,68
<i>*Reservatório Equivalente em 08/06/2025</i>	<i>75,44</i>

## UHE Paraibuna

\*O volume útil em 09/06/2025 foi de 84,95%.

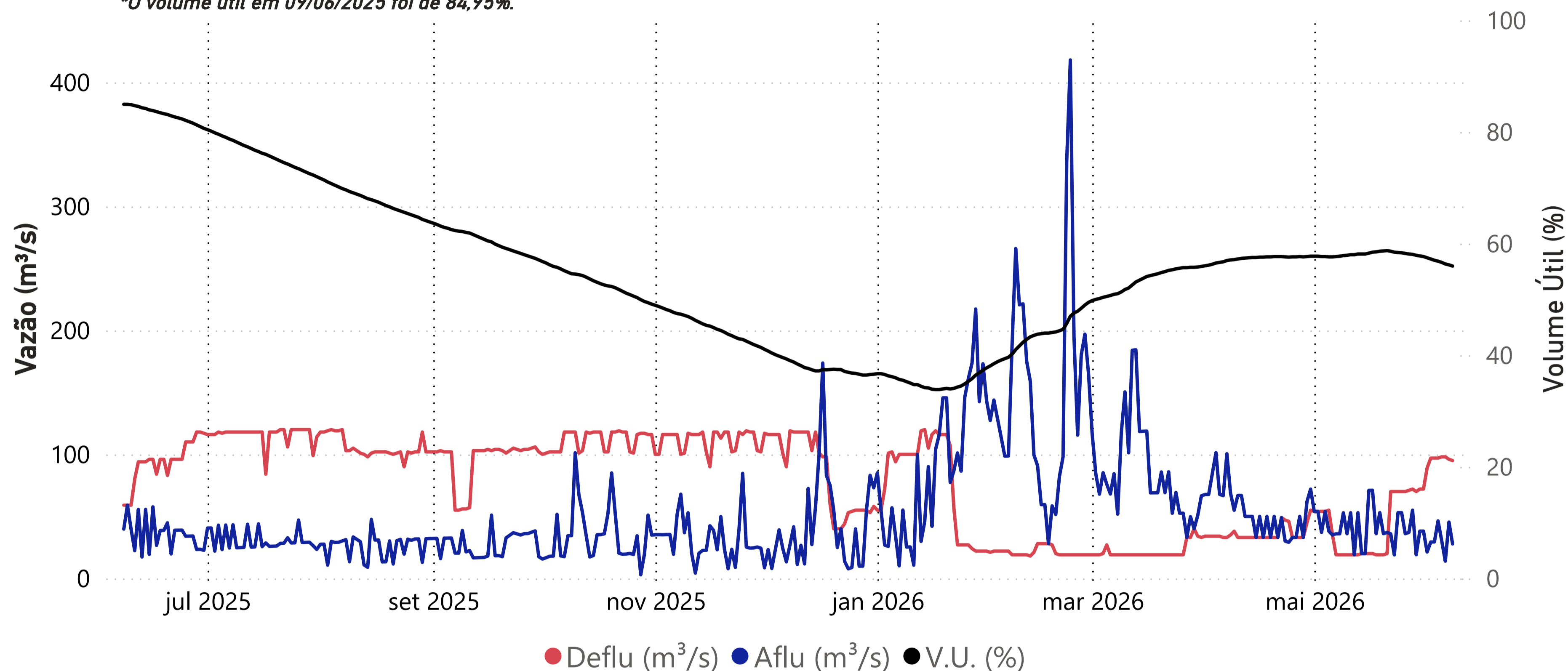

Data	Aflu (m <sup>3</sup> /s)	Deflu (m <sup>3</sup> /s)	V.U. (%)
04/06/26	46	97	56,84
05/06/26	31	98	56,62
06/06/26	14	98	56,34
07/06/26	45	96	56,18
08/06/26	28	95	55,96

### Vazões Naturais Médias Mensais e Relação com a Vazão Média de Longo Termo - MLT

Ano	Mês	Mensal (m <sup>3</sup> /s)	MLT %
2025	junho	48	91%
2025	julho	41	89%
2025	agosto	35	86%
2025	setembro	35	79%
2025	outubro	43	85%
2025	novembro	40	69%
2025	dezembro	44	57%
2026	janeiro	94	89%
2026	fevereiro	135	121%
2026	março	92	91%
2026	abril	53	68%
2026	maio	41	68%
2026	junho	33	63%

### Vazões Naturais Médias Mensais - Paraibuna (m<sup>3</sup>/s) - Histórico (1931-2024)

Vazões	Janeiro	Fevereiro	Março	Abril	Mai	Junho	Julho	Agosto	Setembro	Outubro	Novembro	Dezembro
min(1931 - 2024)	35	29	49	41	33	28	28	21	21	22	27	34
med(1931 - 2024)	105	112	101	78	60	53	46	41	44	50	58	78
max(1931 - 2024)	262	276	225	148	108	152	94	72	132	92	115	192

## UHE Santa Branca

\*O volume útil em 09/06/2025 foi de 57,58%.

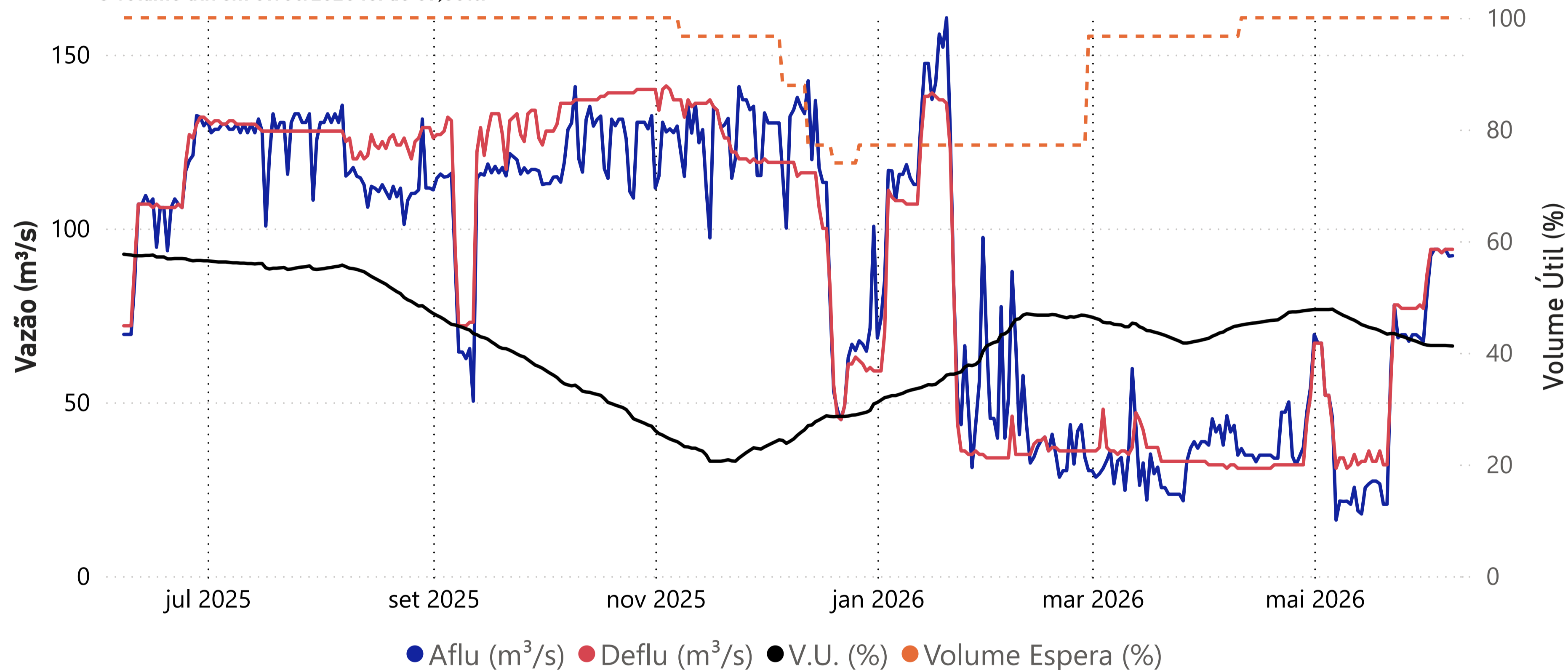

Data	Aflu (m³/s)	Deflu (m³/s)	V.U. (%)
04/06/26	94	94	41,31
05/06/26	93	93	41,31
06/06/26	94	94	41,31
07/06/26	92	94	41,26
08/06/26	92	94	41,21

### Vazões Naturais Médias Mensais e Relação com a Vazão Média de Longo Termo - MLT

Ano	Mês	Mensal (m³/s)	MLT (%)
2025	junho	55	91%
2025	julho	47	89%
2025	agosto	41	86%
2025	setembro	40	80%
2025	outubro	49	86%
2025	novembro	46	69%
2025	dezembro	51	58%
2026	janeiro	106	89%
2026	fevereiro	155	120%
2026	março	107	93%
2026	abril	60	69%
2026	maio	47	69%
2026	junho	38	62%

### Vazões Naturais Médias Mensais - Santa Branca (m³/s) - Histórico (1931-2024)

Vazões	Janeiro	Fevereiro	Março	Abril	Mai	Junho	Julho	Agosto	Setembro	Outubro	Novembro	Dezembro
min(1931 - 2024)	39	34	54	49	39	33	32	23	23	24	31	39
med(1931 - 2024)	120	129	115	88	69	61	53	47	50	57	66	88
max(1931 - 2024)	298	298	253	169	123	195	108	83	148	104	120	217

## UHE Jaguari

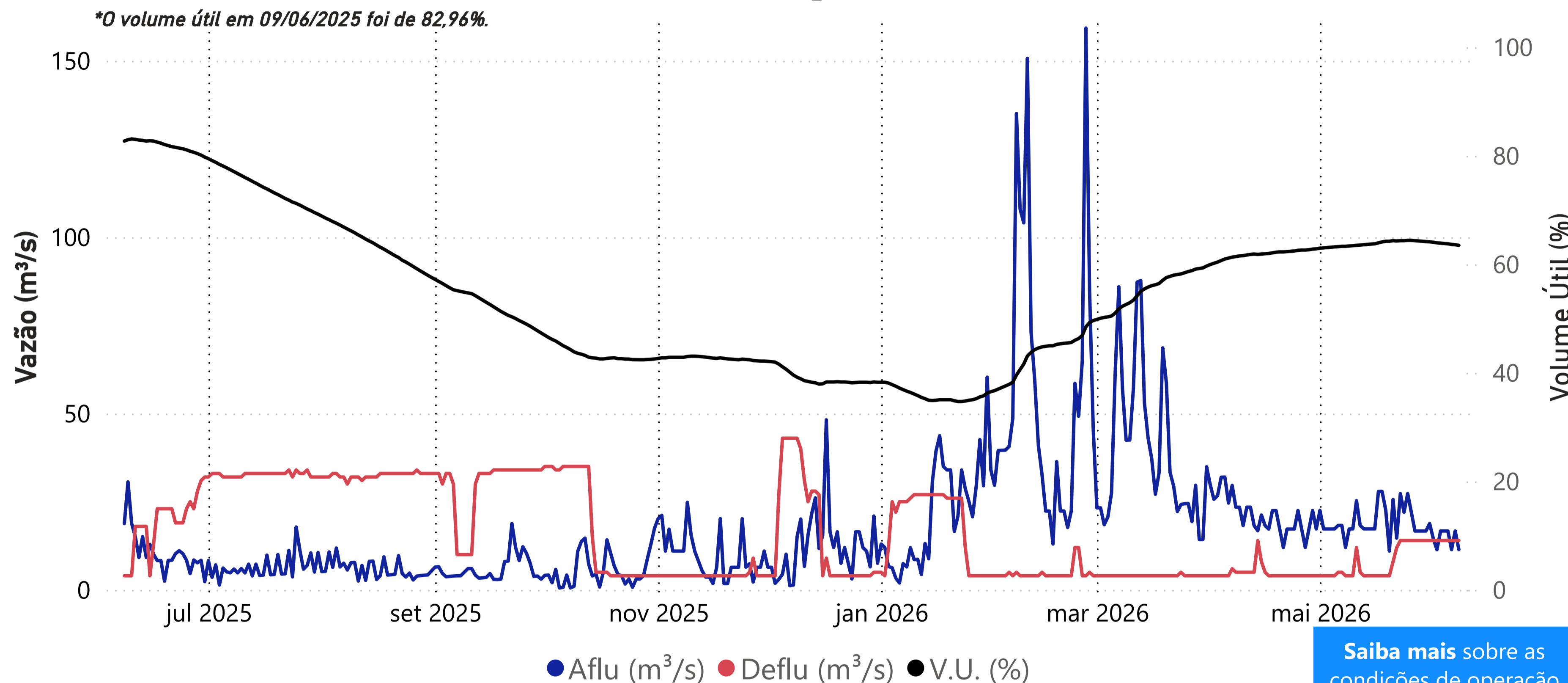

Data	Aflu (m <sup>3</sup> /s)	Deflu (m <sup>3</sup> /s)	V.U. (%)
04/06/26	17	14	63,83
05/06/26	17	14	63,77
06/06/26	11	14	63,66
07/06/26	17	14	63,60
08/06/26	11	14	63,49

Data	Transferência (m <sup>3</sup> /s)
04/06/2026	7,58
05/06/2026	7,58
06/06/2026	7,59
07/06/2026	7,58
08/06/2026	7,58

**Saiba mais** sobre a transposição no boletim de monitoramento do Sistema Cantareira.

### Vazões Naturais Médias Mensais e Relação com a Vazão Média de Longo Termo - MLT

Ano	Mês	Mensal (m <sup>3</sup> /s)	MLT (%)
2025	junho	12	52%
2025	julho	8	42%
2025	agosto	7	42%
2025	setembro	7	40%
2025	outubro	6	30%
2025	novembro	9	41%
2025	dezembro	12	37%
2026	janeiro	21	48%
2026	fevereiro	56	119%
2026	março	40	92%
2026	abril	22	69%
2026	maio	21	79%
2026	junho	16	70%

**Saiba mais** sobre as condições de operação do Sistema Hidráulico Paraíba do Sul

### Vazões Naturais Médias Mensais - Jaguari (m<sup>3</sup>/s) - Histórico (1931-2024)

Vazões	Janeiro	Fevereiro	Março	Abril	Mai	Junho	Julho	Agosto	Setembro	Outubro	Novembro	Dezembro
max(1931 - 2024)	101	111	101	58	52	76	44	32	53	39	44	74
med(1931 - 2024)	44	47	44	32	26	23	19	17	17	20	23	33
min(1931 - 2024)	9	10	19	12	10	5	9	8	8	5	11	13

## UHE Funil

\*O volume útil em 09/06/2025 foi de 33,20%.

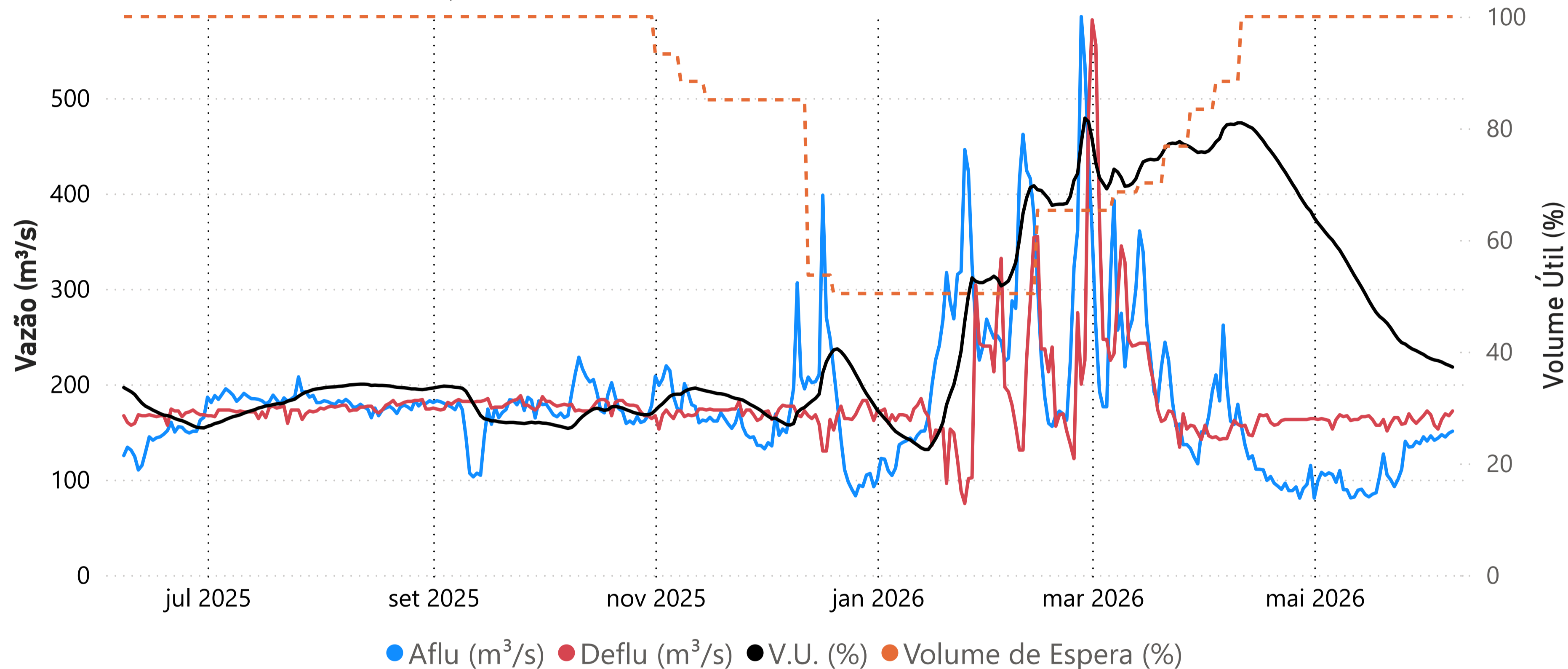

Data	Aflu (m³/s)	Deflu (m³/s)	V.U. (%)
04/06/26	144	153	38,38
05/06/26	147	163	38,15
06/06/26	145	169	37,80
07/06/26	149	167	37,54
08/06/26	151	172	37,24

### Vazões Naturais Médias Mensais e Relação com a Vazão Média de Longo Termo - MLT

Ano	Mês	Mensal (m³/s)	MLT (%)
2025	junho	110	68%
2025	julho	89	65%
2025	agosto	80	68%
2025	setembro	75	62%
2025	outubro	85	58%
2025	novembro	95	52%
2025	dezembro	124	46%
2026	janeiro	210	56%
2026	fevereiro	471	119%
2026	março	364	96%
2026	abril	184	69%
2026	maio	130	70%
2026	junho	106	66%

### Vazões Naturais Médias Mensais - Funil (m³/s) - Histórico (1931-2024)

Vazões	Janeiro	Fevereiro	Março	Abril	Mai	Junho	Julho	Agosto	Setembro	Outubro	Novembro	Dezembro
max(1931 - 2024)	754	777	871	517	344	633	334	247	423	352	347	539
med(1931 - 2024)	374	396	379	266	186	162	137	118	121	147	184	266
min(1931 - 2024)	93	89	130	138	89	81	76	53	58	50	79	111

## Santa Cecília

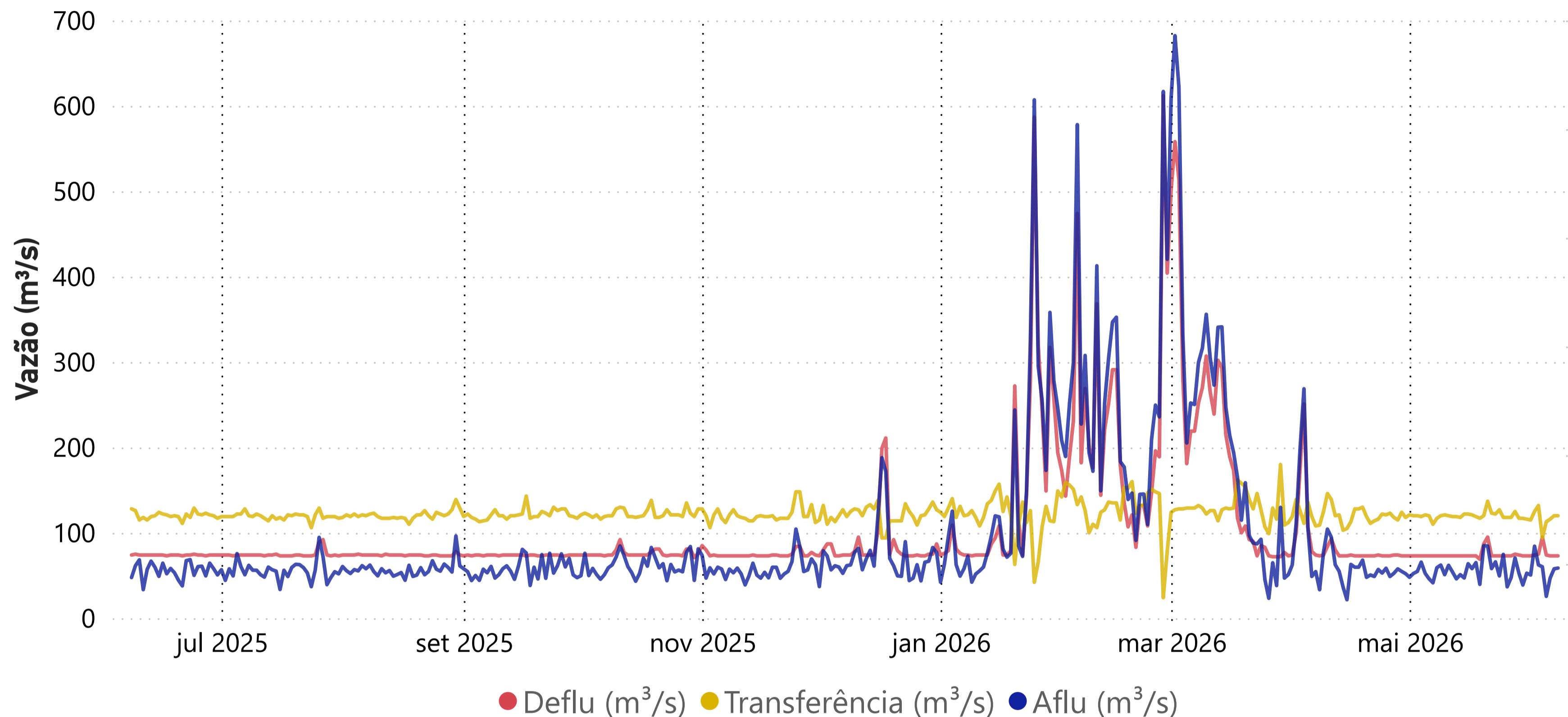

Data	Aflu (m³/s)	Deflu (m³/s)	Transferência (m³/s)
04/06/26	197	95	94
05/06/26	170	74	113
06/06/26	187	73	116
07/06/26	195	73	120
08/06/26	196	73	120

### Vazões Naturais Médias Mensais e Relação com a Vazão Média de Longo Termo - MLT

Ano	Mês	Mensal (m³/s)	MLT (%)
2025	junho	139	68%
2025	julho	112	67%
2025	agosto	99	68%
2025	setembro	92	62%
2025	outubro	106	58%
2025	novembro	121	51%
2025	dezembro	164	47%
2026	janeiro	289	59%
2026	fevereiro	603	117%
2026	março	475	98%
2026	abril	234	70%
2026	maio	163	69%
2026	junho	140	69%

### Vazões Naturais Médias Mensais - Santa Cecília (m³/s) - Histórico (1931-2024)

Vazões	Janeiro	Fevereiro	Março	Abril	Mai	Junho	Julho	Agosto	Setembro	Outubro	Novembro	Dezembro
max(1931 - 2024)	984	1.065	1.148	640	408	731	408	303	504	457	468	678
med(1931 - 2024)	491	514	486	337	236	204	169	145	149	182	239	348
min(1931 - 2024)	131	124	183	175	122	116	89	66	72	88	119	143

## Lajes

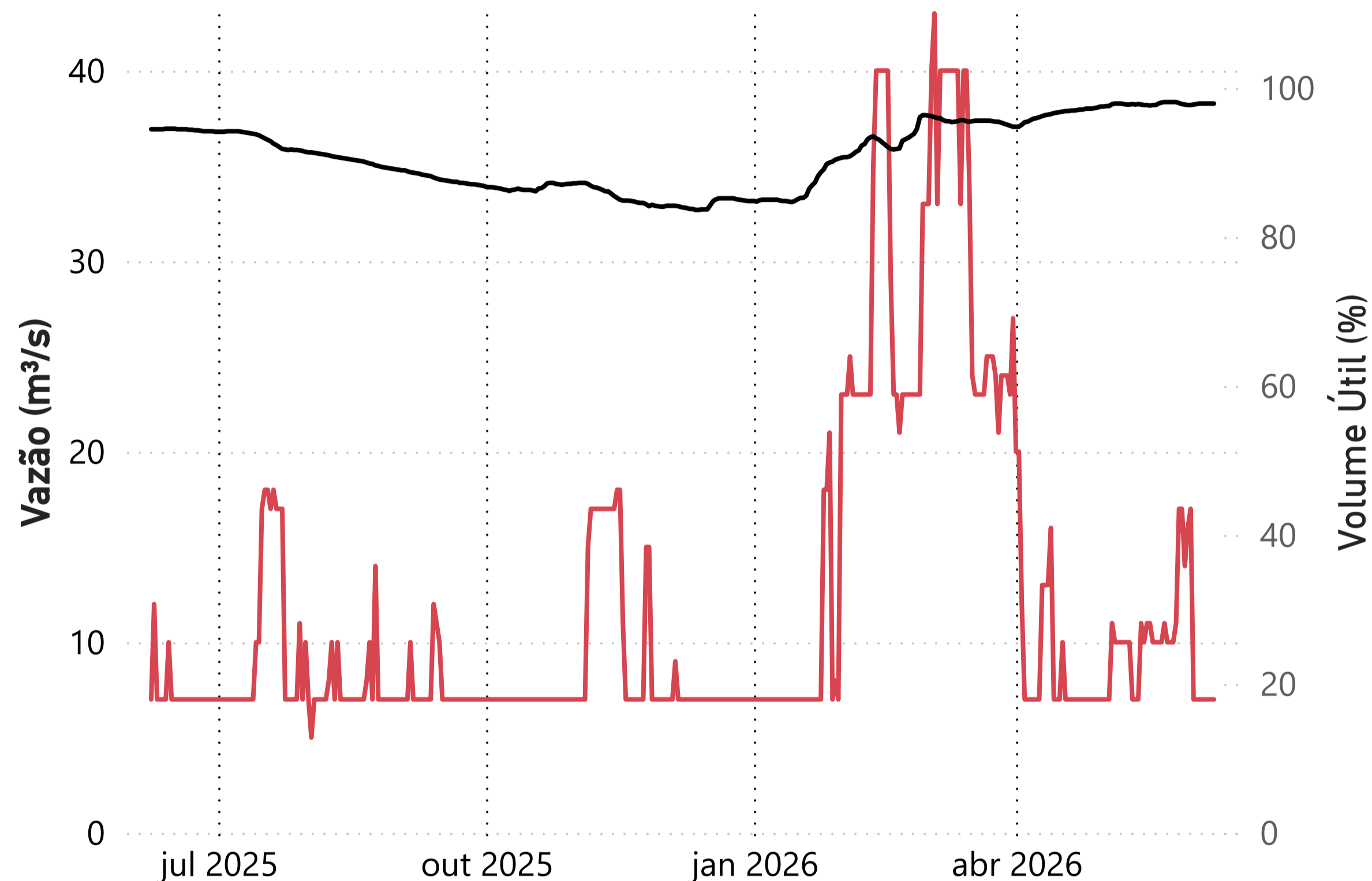

● Deflu (m<sup>3</sup>/s) ● V.U. (%)

Data	Deflu (m <sup>3</sup> /s)	V.U. (%)
04/06/26	7	97,90
05/06/26	7	97,90
06/06/26	7	97,90
07/06/26	7	97,90
08/06/26	7	97,90

## UHE Pereira Passos - Defluência (m<sup>3</sup>/s)

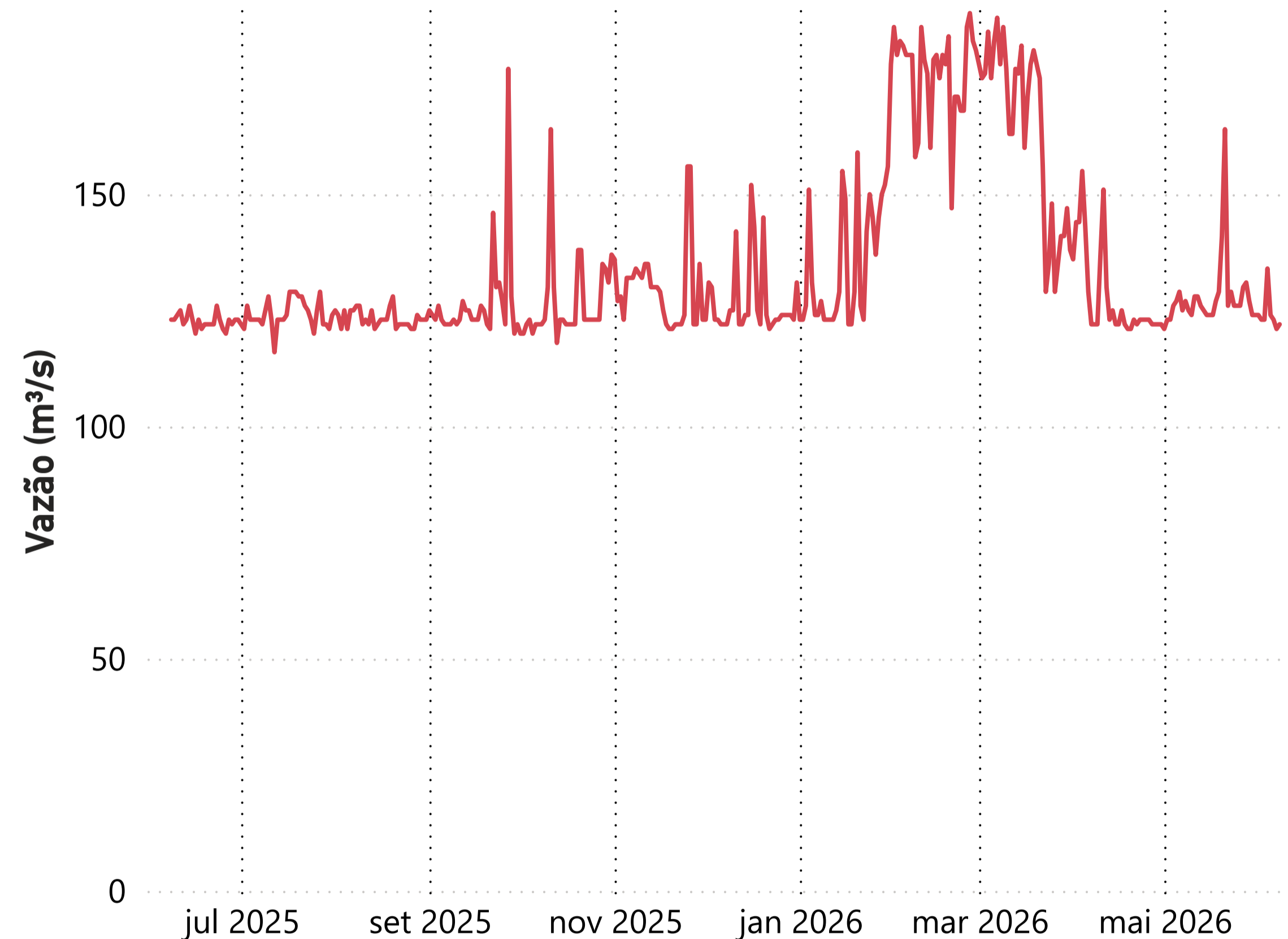

Data	Deflu (m <sup>3</sup> /s)
04/06/26	134
05/06/26	124
06/06/26	123
07/06/26	121
08/06/26	122

**Saiba mais** sobre as condições de operação do Sistema Hidráulico Paraíba do Sul