

Situação em
05/04/2026

Fonte: ONS
SABESP

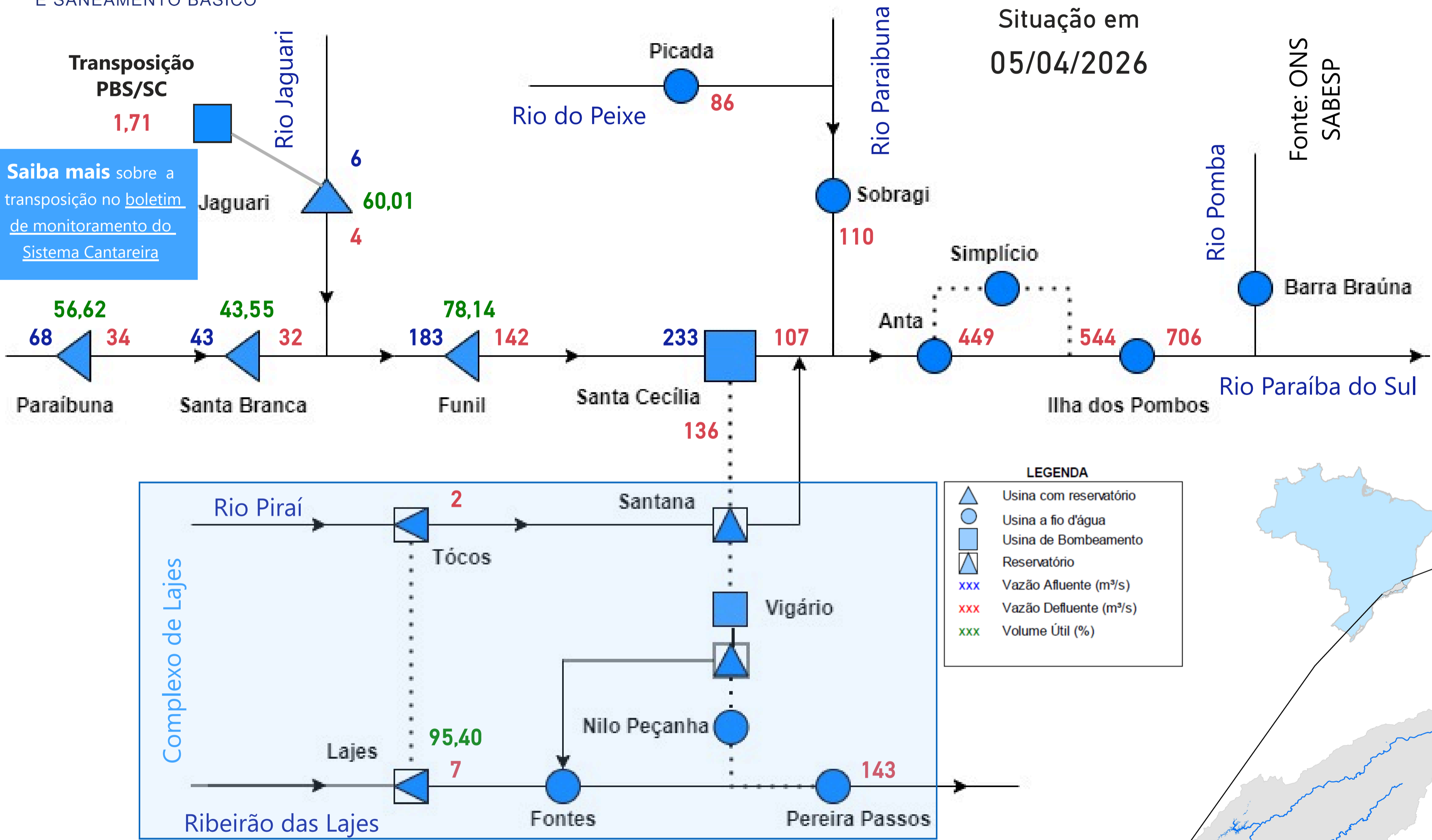

Reservatório Equivalente em 05/04/2026

Volume Útil (%)	Volume Útil (hm³)
59,32	2.508,48

Vazão natural mensal de abril de 2026

Aproveitamento	Mensal (m³/s)	% MLT
Paraibuna	76	98%
Santa Branca	88	100%
Jaguari	11	34%
Funil	223	84%
Santa Cecília	331	98%

LEGENDA

- ▲ Usina com reservatório
- Usina a fio d'água
- Usina de Bombeamento
- ▤ Reservatório
- xxx Vazão Afluente (m³/s)
- xxx Vazão Defluente (m³/s)
- xxx Volume Útil (%)

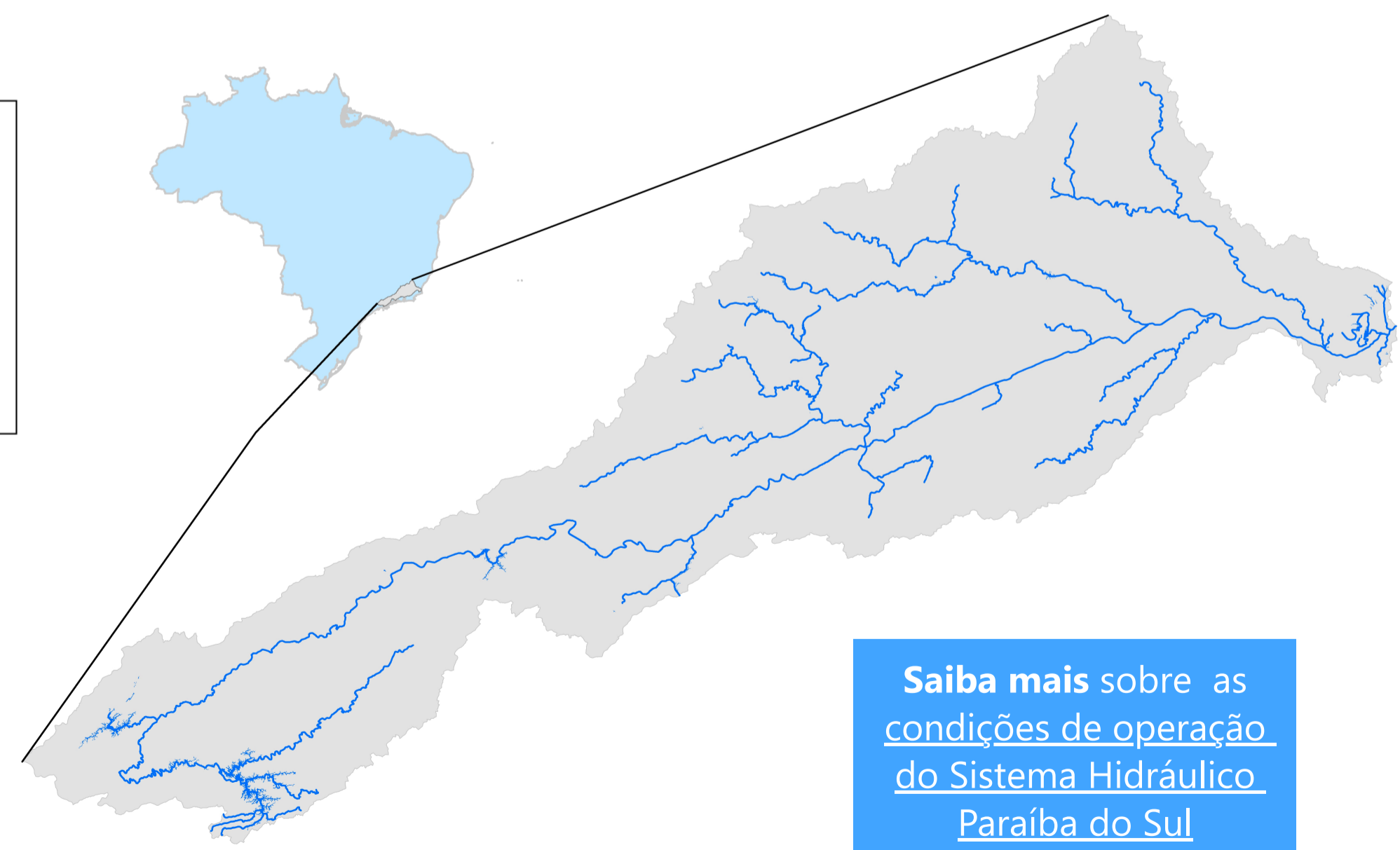

Saiba mais sobre a transposição no boletim de monitoramento do Sistema Cantareira

Saiba mais sobre os termos técnicos da operação dos reservatórios no Glossário do Sistema de Acompanhamento de Reservatórios - SAR da ANA

Saiba mais sobre as condições de operação do Sistema Hidráulico Paraíba do Sul

*Dados consistidos sujeitos a novas revisões

Saiba mais sobre as [condições de operação do Sistema Hidráulico Paraíba do Sul](#)

Reservatório Equivalente Paraíba do Sul

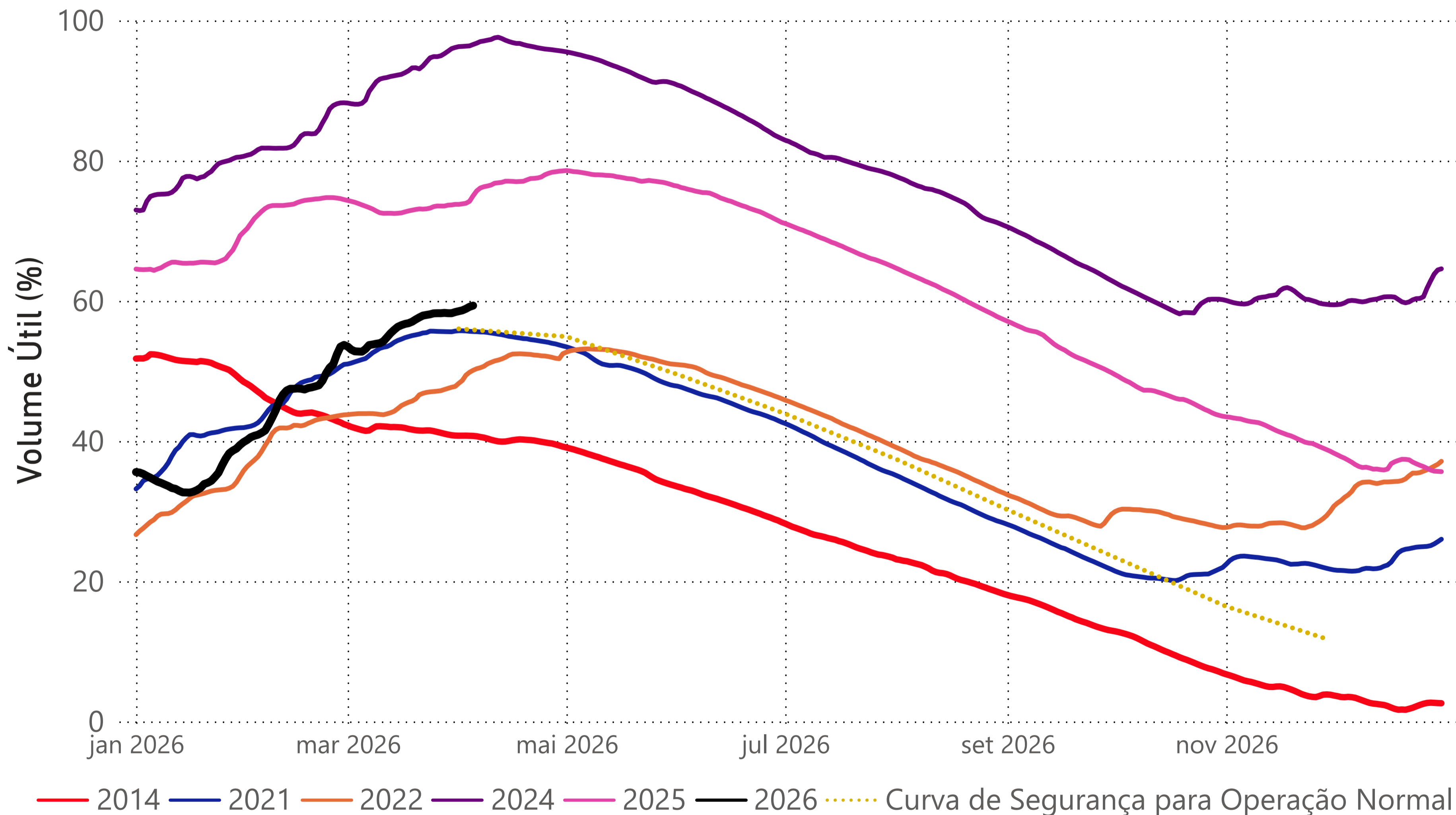

Situação em
05/04/2026

Estágios de deplecionamento

Reservatório	1º estágio	2º estágio	3º estágio
FUNIL	30	30	30
SANTA BRANCA	70	≈ 40	10
PARAIBUNA	80	≈ 40	5
JAGUARI	80	≈ 50	20

Reservatório	Volume Útil (%)
RESERVATÓRIO EQUIVALENTE	59,32
<i>*Reservatório Equivalente em 05/04/2025</i>	74,98

Fonte de dados: ONS

UHE Paraibuna

*O volume útil em 06/04/2025 foi de 84,57%.

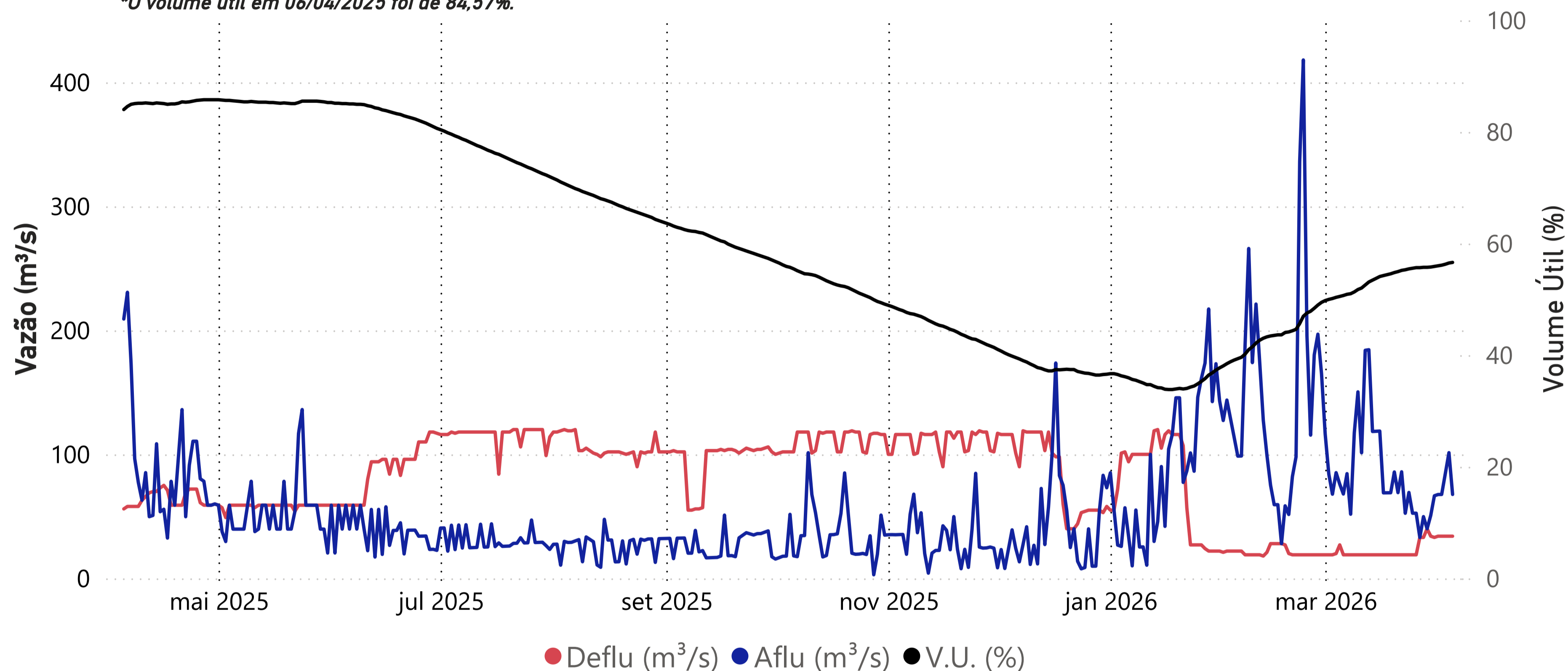

Data	Aflu (m ³ /s)	Deflu (m ³ /s)	V.U. (%)
01/04/26	68	34	56,01
02/04/26	68	34	56,12
03/04/26	84	34	56,29
04/04/26	101	34	56,51
05/04/26	68	34	56,62

Vazões Naturais Médias Mensais e Relação com a Vazão Média de Longo Termo - MLT

Ano	Mês	Mensal (m ³ /s)	MLT %
2025	abril	80	102%
2025	maio	59	99%
2025	junho	49	93%
2025	julho	41	89%
2025	agosto	35	86%
2025	setembro	35	79%
2025	outubro	43	85%
2025	novembro	40	69%
2025	dezembro	44	57%
2026	janeiro	105	100%
2026	fevereiro	131	117%
2026	março	92	91%
2026	abril	76	98%

Vazões Naturais Médias Mensais - Paraibuna (m³/s) - Histórico (1931-2024)

Vazões	Janeiro	Fevereiro	Março	Abril	Mai	Junho	Julho	Agosto	Setembro	Outubro	Novembro	Dezembro
min(1931 - 2024)	35	29	49	41	33	28	28	21	21	22	27	34
med(1931 - 2024)	105	112	101	78	60	53	46	41	44	50	58	78
max(1931 - 2024)	262	276	225	148	108	152	94	72	132	92	115	192

UHE Santa Branca

*O volume útil em 06/04/2025 foi de 54,02%.

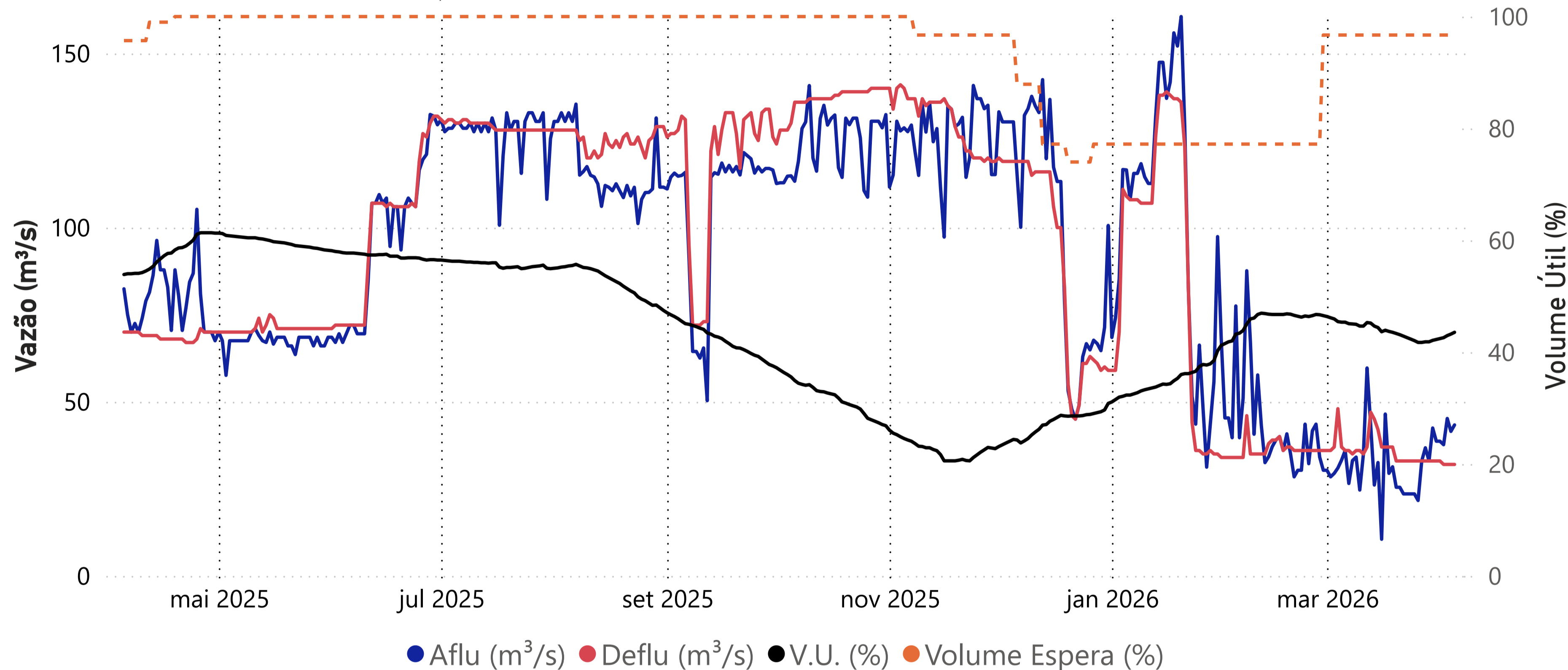

Data	Aflu (m³/s)	Deflu (m³/s)	V.U. (%)
01/04/26	39	33	42,43
02/04/26	38	32	42,59
03/04/26	45	32	42,96
04/04/26	41	32	43,23
05/04/26	43	32	43,55

Vazões Naturais Médias Mensais e Relação com a Vazão Média de Longo Termo - MLT

Ano	Mês	Mensal (m³/s)	MLT (%)
2025	abril	92	104%
2025	maio	68	98%
2025	junho	57	93%
2025	julho	47	89%
2025	agosto	41	86%
2025	setembro	40	80%
2025	outubro	49	86%
2025	novembro	46	69%
2025	dezembro	51	58%
2026	janeiro	119	99%
2026	fevereiro	150	116%
2026	março	106	92%
2026	abril	88	100%

Vazões Naturais Médias Mensais - Santa Branca (m³/s) - Histórico (1931-2024)

Vazões	Janeiro	Fevereiro	Março	Abril	Mai	Junho	Julho	Agosto	Setembro	Outubro	Novembro	Dezembro
min(1931 - 2024)	39	34	54	49	39	33	32	23	23	24	31	39
med(1931 - 2024)	120	129	115	88	69	61	53	47	50	57	66	88
max(1931 - 2024)	298	298	253	169	123	195	108	83	148	104	120	217

UHE Jaguari

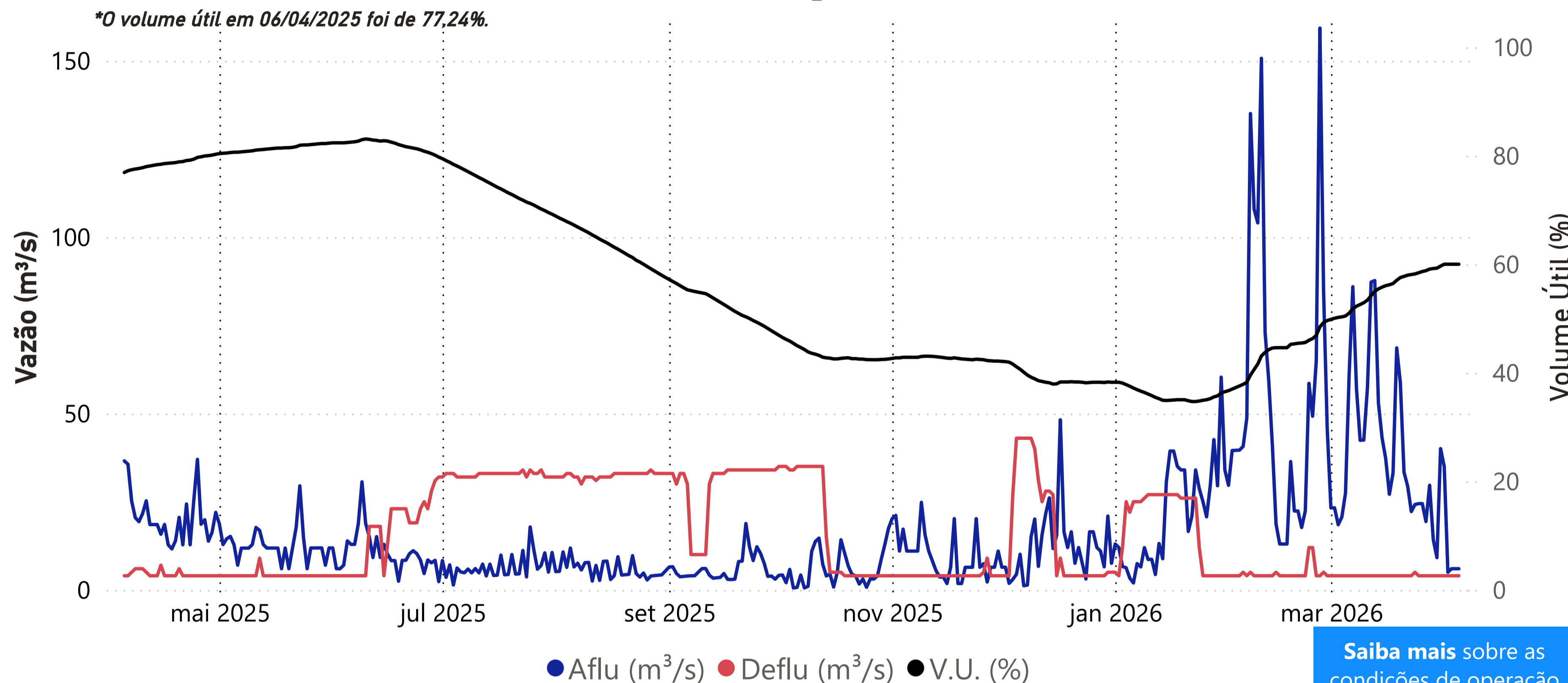

Data	Aflu (m ³ /s)	Deflu (m ³ /s)	V.U. (%)
01/04/26	35	4	60,01
02/04/26	5	4	60,01
03/04/26	6	4	60,01
04/04/26	6	4	60,01
05/04/26	6	4	60,01

Data	Transferência (m ³ /s)
01/04/2026	0,00
02/04/2026	0,00
03/04/2026	1,47
04/04/2026	1,71
05/04/2026	1,71

Saiba mais sobre a transposição no boletim de monitoramento do Sistema Cantareira.

Vazões Naturais Médias Mensais e Relação com a Vazão Média de Longo Termo - MLT

Ano	Mês	Mensal (m ³ /s)	MLT (%)
2025	abril	21	67%
2025	maio	14	54%
2025	junho	12	52%
2025	julho	8	42%
2025	agosto	7	42%
2025	setembro	7	40%
2025	outubro	6	30%
2025	novembro	9	41%
2025	dezembro	12	37%
2026	janeiro	21	48%
2026	fevereiro	55	117%
2026	março	40	92%
2026	abril	11	34%

Saiba mais sobre as condições de operação do Sistema Hidráulico Paraíba do Sul

Vazões Naturais Médias Mensais - Jaguari (m³/s) - Histórico (1931-2024)

Vazões	Janeiro	Fevereiro	Março	Abril	Mai	Junho	Julho	Agosto	Setembro	Outubro	Novembro	Dezembro
max(1931 - 2024)	101	111	101	58	52	76	44	32	53	39	44	74
med(1931 - 2024)	44	47	44	32	26	23	19	17	17	20	23	33
min(1931 - 2024)	9	10	19	12	10	5	9	8	8	5	11	13

*Dados consistidos sujeitos a novas revisões

UHE Funil

*O volume útil em 06/04/2025 foi de 45,94%.

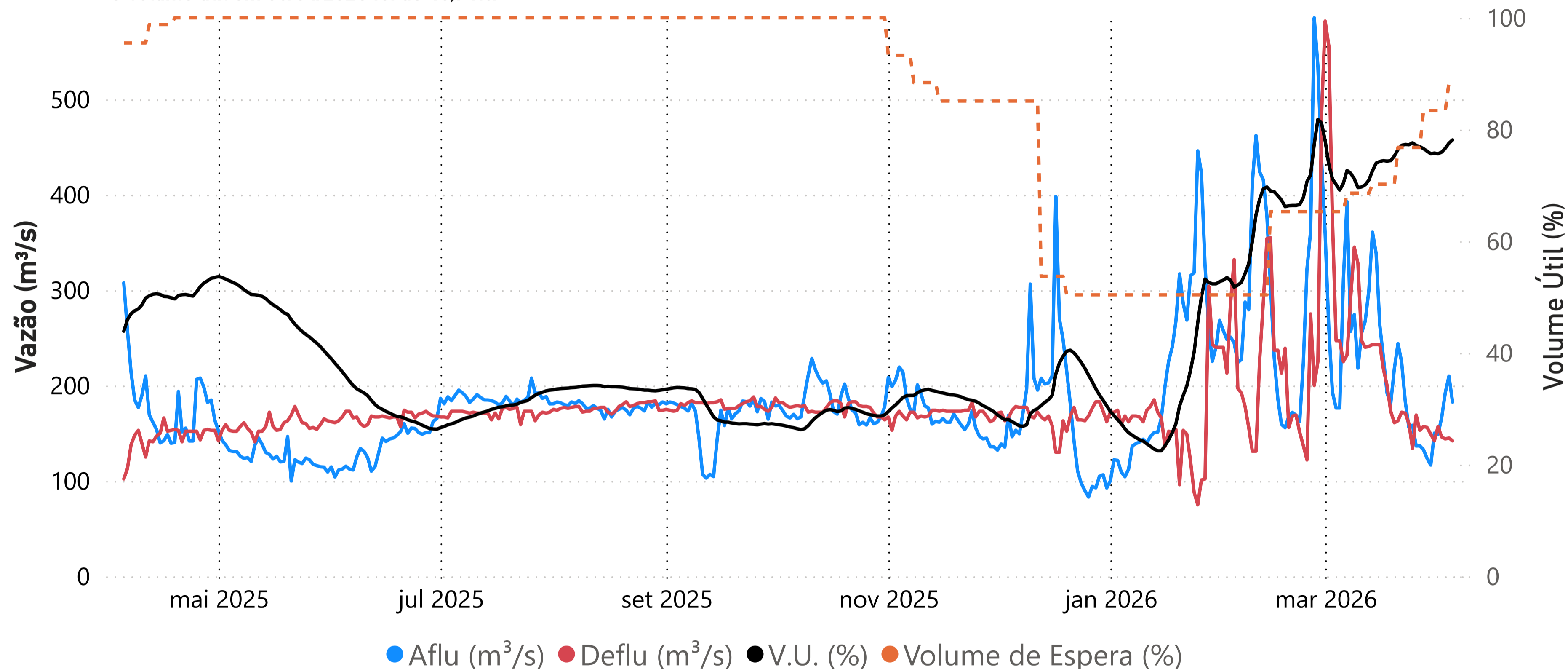

Data	Aflu (m ³ /s)	Deflu (m ³ /s)	V.U. (%)
01/04/26	149	157	75,66
02/04/26	166	146	75,95
03/04/26	193	144	76,64
04/04/26	210	145	77,56
05/04/26	183	142	78,14

Vazões Naturais Médias Mensais e Relação com a Vazão Média de Longo Termo - MLT

Ano	Mês	Mensal (m ³ /s)	MLT (%)
2025	abril	228	86%
2025	maio	146	78%
2025	junho	112	69%
2025	julho	89	65%
2025	agosto	80	68%
2025	setembro	75	62%
2025	outubro	85	58%
2025	novembro	95	52%
2025	dezembro	124	46%
2026	janeiro	211	56%
2026	fevereiro	461	116%
2026	março	363	96%
2026	abril	223	84%

Vazões Naturais Médias Mensais - Funil (m³/s) - Histórico (1931-2024)

Vazões	Janeiro	Fevereiro	Março	Abril	Maio	Junho	Julho	Agosto	Setembro	Outubro	Novembro	Dezembro
max(1931 - 2024)	754	777	871	517	344	633	334	247	423	352	347	539
med(1931 - 2024)	374	396	379	266	186	162	137	118	121	147	184	266
min(1931 - 2024)	93	89	130	138	89	81	76	53	58	50	79	111

Santa Cecília

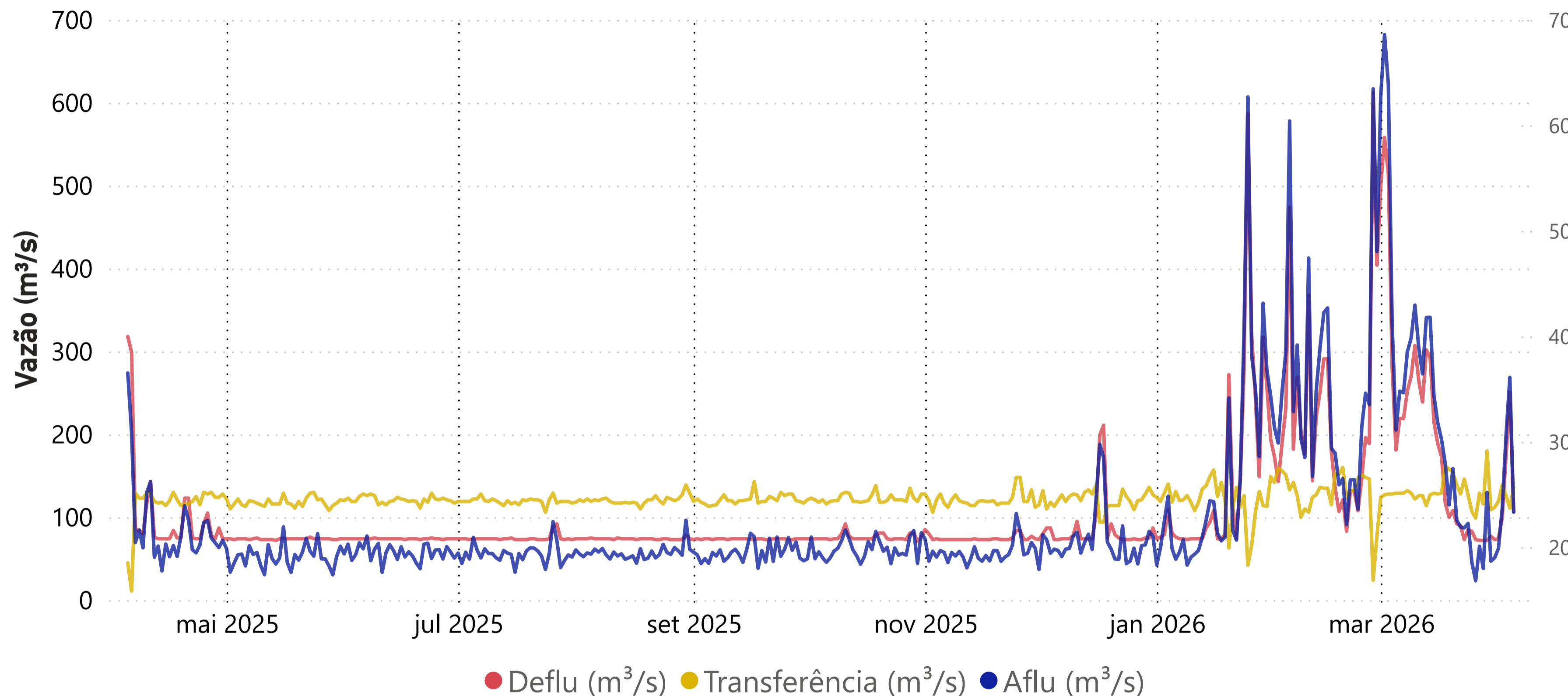

Data	Aflu (m³/s)	Deflu (m³/s)	Transferência (m³/s)
01/04/26	199	74	119
02/04/26	237	100	139
03/04/26	306	175	126
04/04/26	361	251	111
05/04/26	233	107	136

Vazões Naturais Médias Mensais e Relação com a Vazão Média de Longo Termo - MLT

Ano	Mês	Mensal (m³/s)	MLT (%)
2025	abril	296	88%
2025	maio	186	79%
2025	junho	142	70%
2025	julho	112	67%
2025	agosto	99	68%
2025	setembro	92	62%
2025	outubro	106	58%
2025	novembro	121	51%
2025	dezembro	164	47%
2026	janeiro	278	57%
2026	fevereiro	593	115%
2026	março	473	97%
2026	abril	331	98%

Vazões Naturais Médias Mensais - Santa Cecília (m³/s) - Histórico (1931-2024)

Vazões	Janeiro	Fevereiro	Março	Abril	Mai	Junho	Julho	Agosto	Setembro	Outubro	Novembro	Dezembro
max(1931 - 2024)	984	1.065	1.148	640	408	731	408	303	504	457	468	678
med(1931 - 2024)	491	514	486	337	236	204	169	145	149	182	239	348
min(1931 - 2024)	131	124	183	175	122	116	89	66	72	88	119	143

Lajes

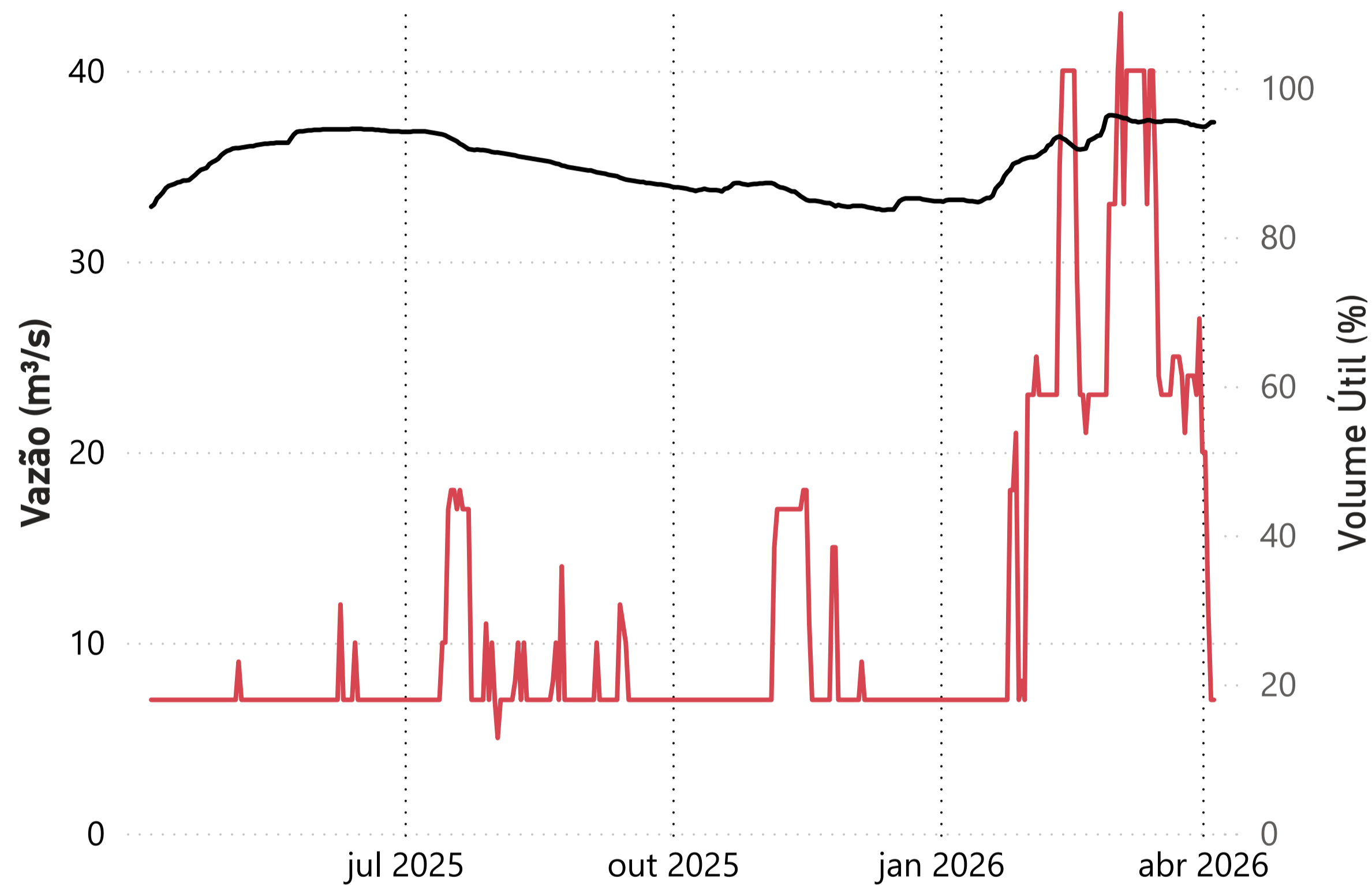

● Deflu (m³/s) ● V.U. (%)

Data	Deflu (m ³ /s)	V.U. (%)
01/04/26	20	94,79
02/04/26	20	94,79
03/04/26	12	95,06
04/04/26	7	95,40
05/04/26	7	95,40

UHE Pereira Passos - Defluência (m³/s)

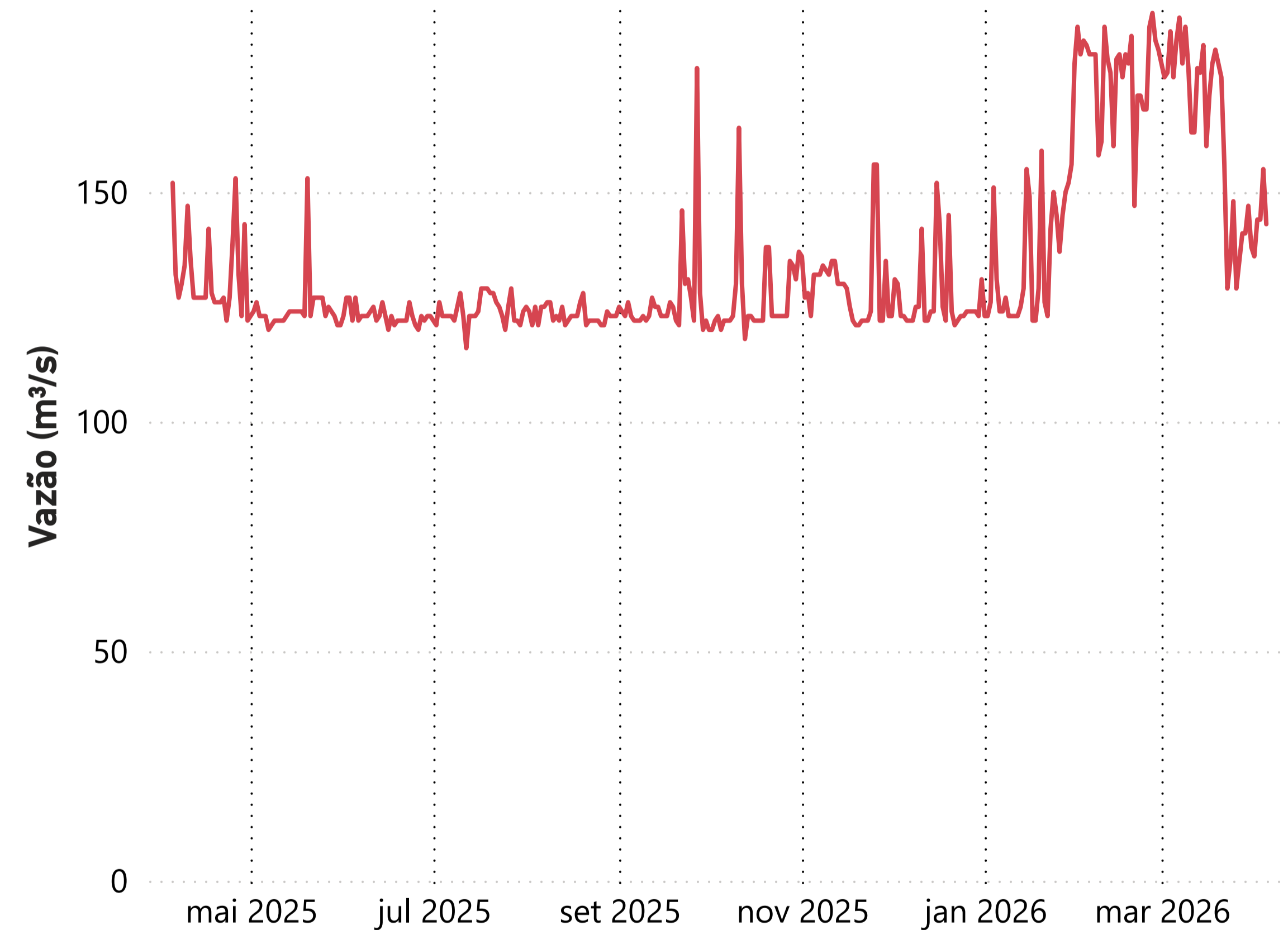

Data	Deflu (m ³ /s)
01/04/26	136
02/04/26	144
03/04/26	144
04/04/26	155
05/04/26	143

Saiba mais sobre as condições de operação do Sistema Hidráulico Paraíba do Sul