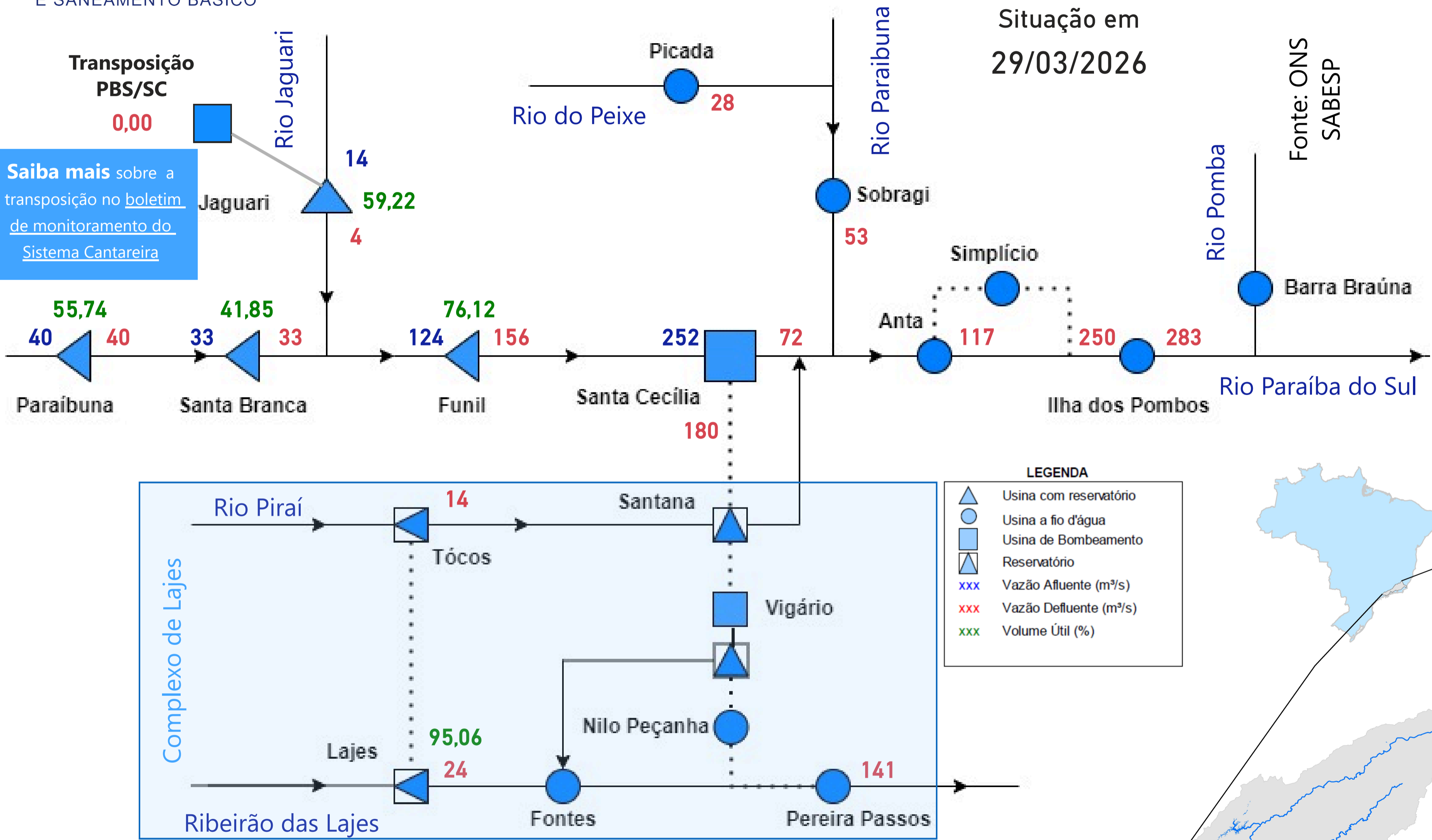

Situação em
29/03/2026

 Fonte: ONS
SABESP

Reservatório Equivalente em 29/03/2026

Volume Útil (%)	Volume Útil (hm³)
58,24	2.462,77

Vazão natural mensal de março de 2026

Aproveitamento	Mensal (m³/s)	% MLT
Paraibuna	101	100%
Santa Branca	117	102%
Jaguari	41	94%
Funil	383	101%
Santa Cecília	495	102%

LEGENDA

- ▲ Usina com reservatório
- Usina a fio d'água
- Usina de Bombeamento
- ▴ Reservatório
- xxx Vazão Afluente (m³/s)
- xxx Vazão Defluente (m³/s)
- xxx Volume Útil (%)

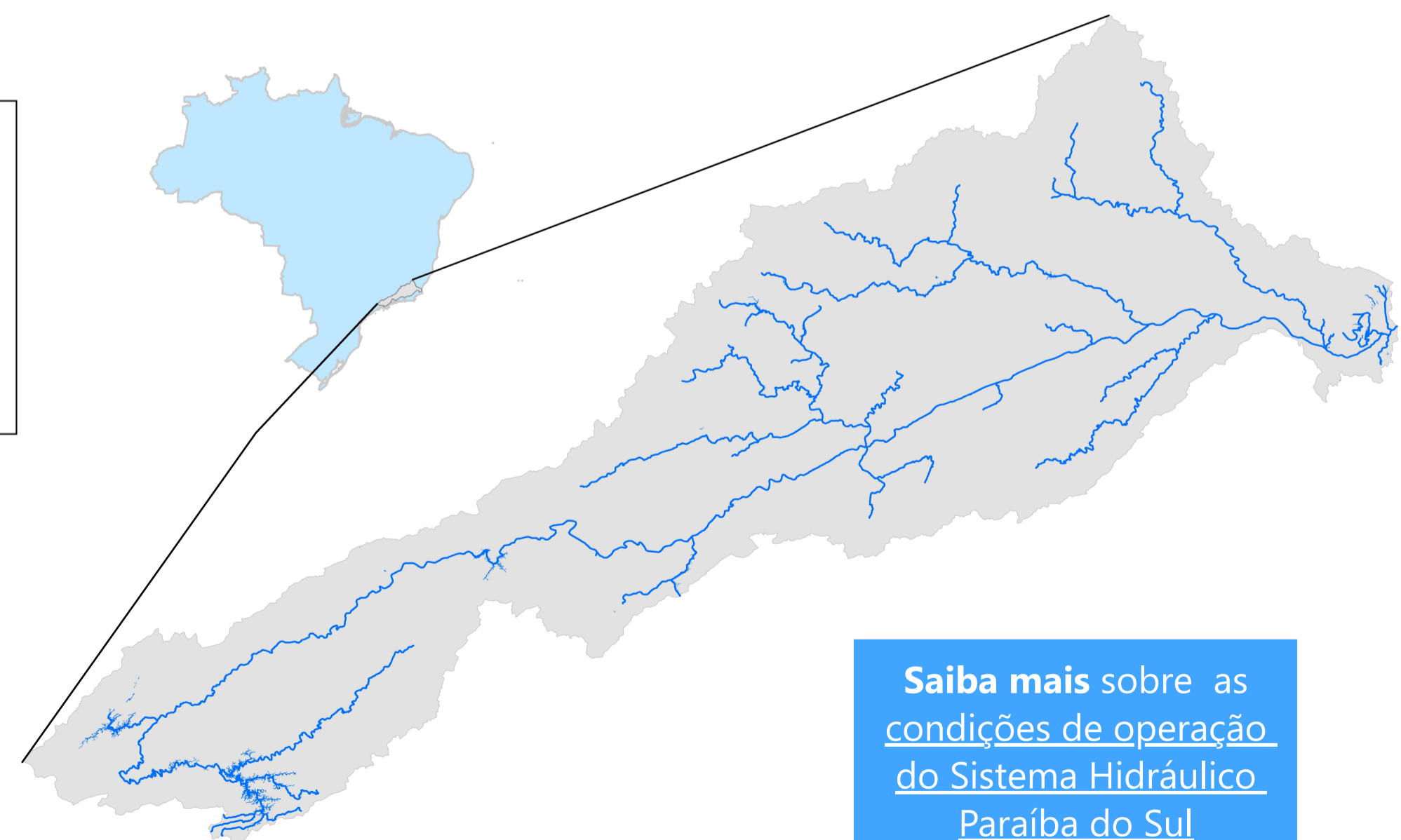

Saiba mais sobre as condições de operação do Sistema Hidráulico Paraíba do Sul

Saiba mais sobre a transposição no boletim de monitoramento do Sistema Cantareira

Saiba mais sobre os termos técnicos da operação dos reservatórios no Glossário do Sistema de Acompanhamento de Reservatórios - SAR da ANA

Saiba mais sobre as [condições de operação do Sistema Hidráulico Paraíba do Sul](#)

Reservatório Equivalente Paraíba do Sul

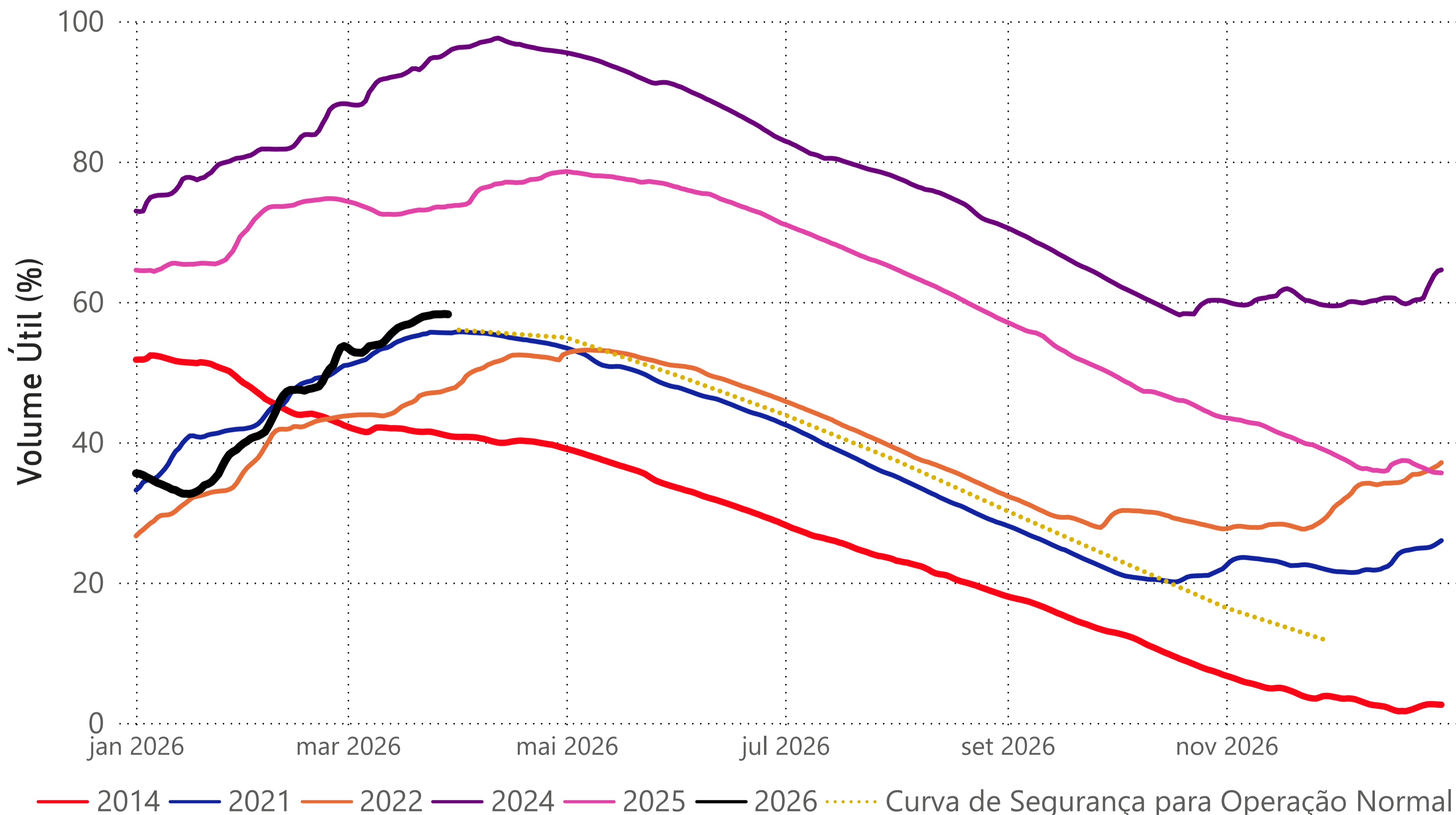

Situação em
29/03/2026

Estágios de deplecionamento

Reservatório	1º estágio	2º estágio	3º estágio
FUNIL	30	30	30
SANTA BRANCA	70	≈ 40	10
PARAIBUNA	80	≈ 40	5
JAGUARI	80	≈ 50	20

Reservatório	Volume Útil (%)
RESERVATÓRIO EQUIVALENTE	58,24
<i>*Reservatório Equivalente em 29/03/2025</i>	<i>73,65</i>

Fonte de dados: ONS

UHE Paraibuna

*O volume útil em 30/03/2025 foi de 83,38%.

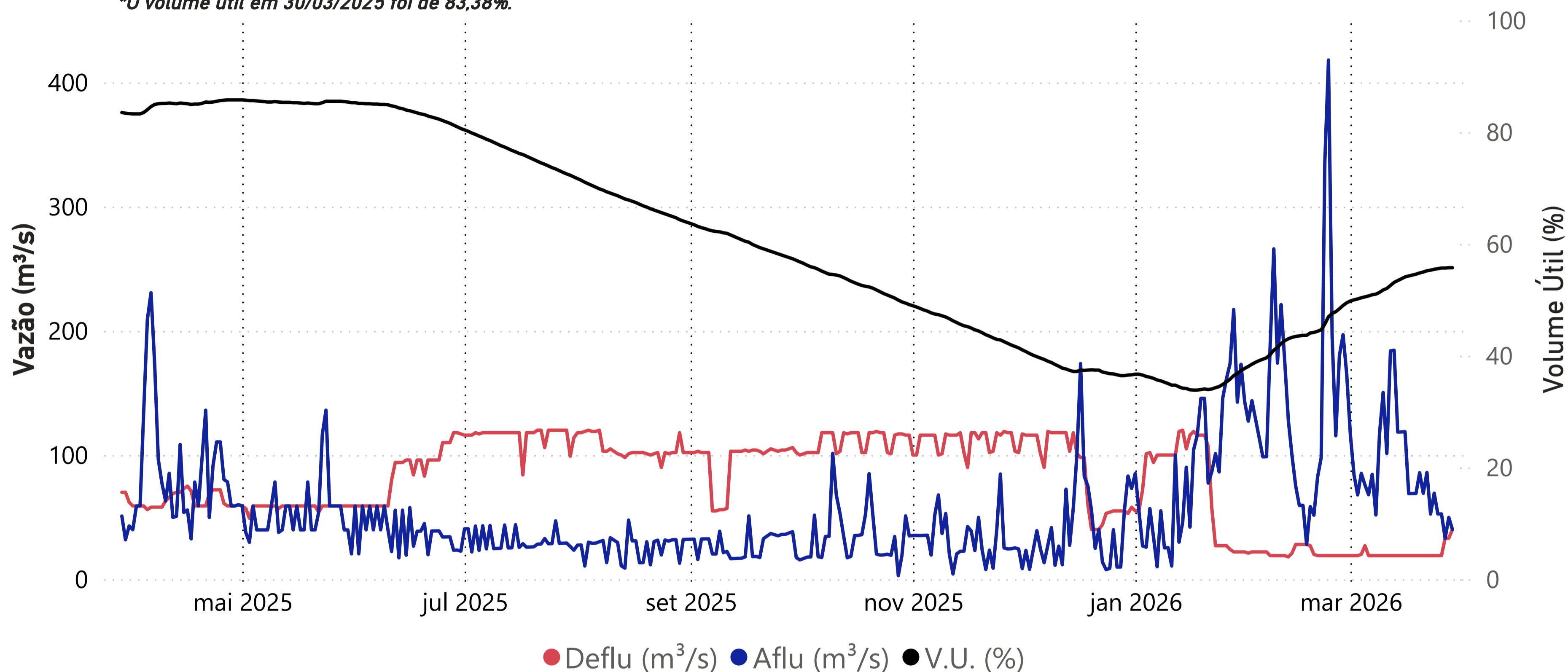

Data	Aflu (m ³ /s)	Deflu (m ³ /s)	V.U. (%)
25/03/26	53	19	55,57
26/03/26	53	19	55,68
27/03/26	33	33	55,68
28/03/26	50	33	55,74
29/03/26	40	40	55,74

Vazões Naturais Médias Mensais e Relação com a Vazão Média de Longo Termo - MLT

Ano	Mês	Mensal (m ³ /s)	MLT %
2025	março	80	79%
2025	abril	81	104%
2025	maio	59	99%
2025	junho	49	93%
2025	julho	41	89%
2025	agosto	35	86%
2025	setembro	35	79%
2025	outubro	43	85%
2025	novembro	40	69%
2025	dezembro	44	57%
2026	janeiro	105	100%
2026	fevereiro	131	117%
2026	março	101	100%

Vazões Naturais Médias Mensais - Paraibuna (m³/s) - Histórico (1931-2024)

Vazões	Janeiro	Fevereiro	Março	Abril	Mai	Junho	Julho	Agosto	Setembro	Outubro	Novembro	Dezembro
min(1931 - 2024)	35	29	49	41	33	28	28	21	21	22	27	34
med(1931 - 2024)	105	112	101	78	60	53	46	41	44	50	58	78
max(1931 - 2024)	262	276	225	148	108	152	94	72	132	92	115	192

UHE Santa Branca

*O volume útil em 30/03/2025 foi de 52,00%.

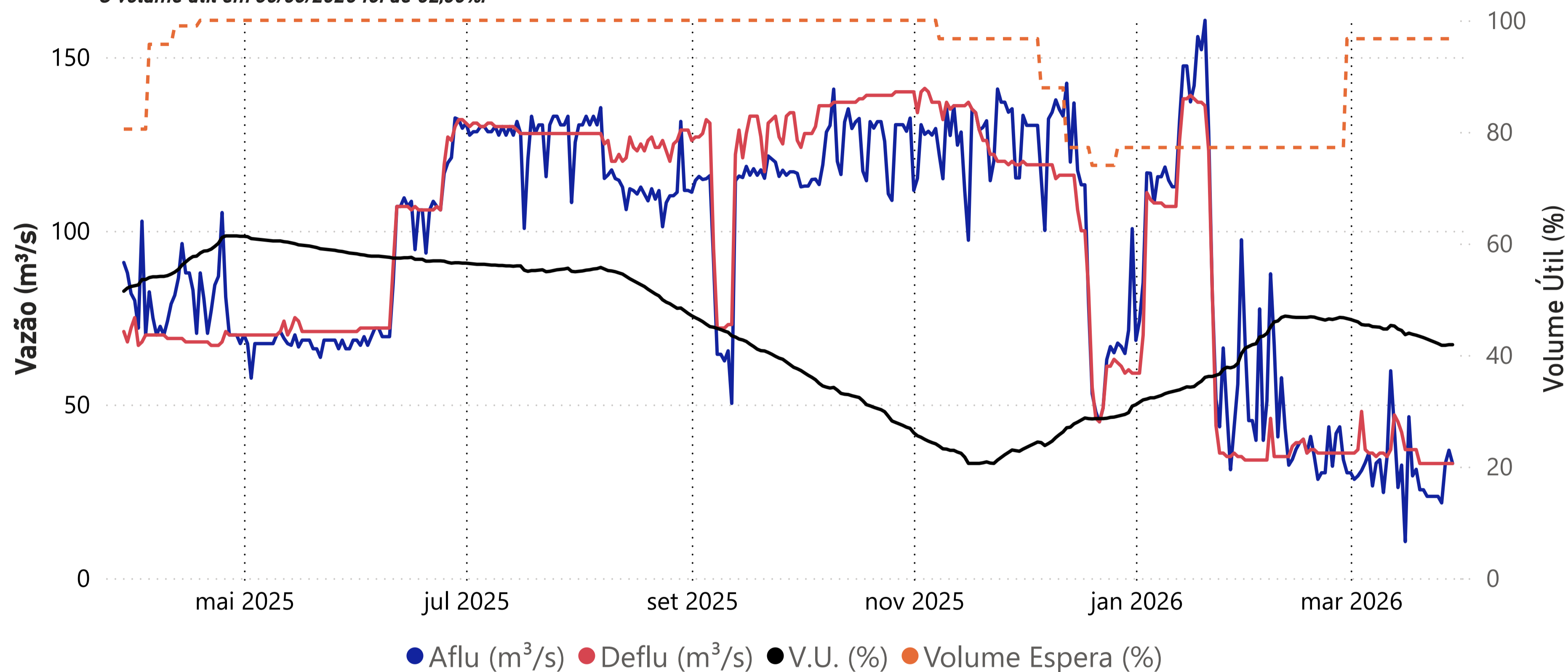

Data	Aflu (m ³ /s)	Deflu (m ³ /s)	V.U. (%)
25/03/26	24	33	42,06
26/03/26	22	33	41,74
27/03/26	33	33	41,74
28/03/26	37	33	41,85
29/03/26	33	33	41,85

Vazões Naturais Médias Mensais e Relação com a Vazão Média de Longo Termo - MLT

Ano	Mês	Mensal (m ³ /s)	MLT (%)
2025	março	92	80%
2025	abril	93	106%
2025	maio	68	98%
2025	junho	57	93%
2025	julho	47	89%
2025	agosto	41	86%
2025	setembro	40	80%
2025	outubro	49	86%
2025	novembro	46	69%
2025	dezembro	51	58%
2026	janeiro	119	99%
2026	fevereiro	150	116%
2026	março	117	102%

Vazões Naturais Médias Mensais - Santa Branca (m³/s) - Histórico (1931-2024)

Vazões	Janeiro	Fevereiro	Março	Abril	Mai	Junho	Julho	Agosto	Setembro	Outubro	Novembro	Dezembro
min(1931 - 2024)	39	34	54	49	39	33	32	23	23	24	31	39
med(1931 - 2024)	120	129	115	88	69	61	53	47	50	57	66	88
max(1931 - 2024)	298	298	253	169	123	195	108	83	148	104	120	217

UHE Jaguari

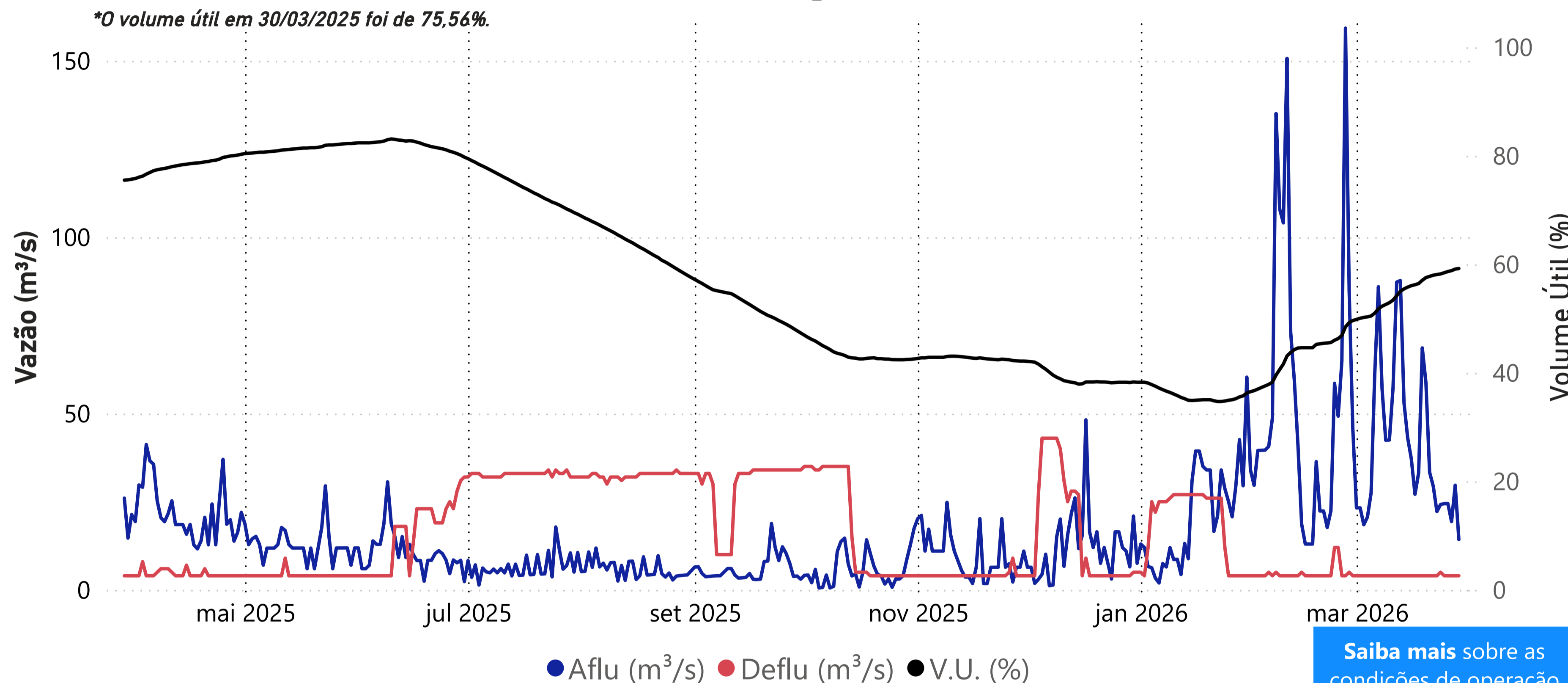

Data	Aflu (m ³ /s)	Deflu (m ³ /s)	V.U. (%)
25/03/26	24	4	58,44
26/03/26	24	4	58,66
27/03/26	19	4	58,83
28/03/26	30	4	59,11
29/03/26	14	4	59,22

Data	Transferência (m ³ /s)
25/03/2026	5,41
26/03/2026	0,00
27/03/2026	0,00
28/03/2026	0,00
29/03/2026	0,00

Saiba mais sobre a transposição no boletim de monitoramento do Sistema Cantareira.

Vazões Naturais Médias Mensais e Relação com a Vazão Média de Longo Termo - MLT

Ano	Mês	Mensal (m ³ /s)	MLT (%)
2025	março	20	46%
2025	abril	23	70%
2025	maio	14	54%
2025	junho	12	52%
2025	julho	8	42%
2025	agosto	7	42%
2025	setembro	7	40%
2025	outubro	6	30%
2025	novembro	9	41%
2025	dezembro	12	37%
2026	janeiro	21	48%
2026	fevereiro	55	117%
2026	março	41	94%

Vazões Naturais Médias Mensais - Jaguari (m³/s) - Histórico (1931-2024)

Vazões	Janeiro	Fevereiro	Março	Abril	Mai	Junho	Julho	Agosto	Setembro	Outubro	Novembro	Dezembro
max(1931 - 2024)	101	111	101	58	52	76	44	32	53	39	44	74
med(1931 - 2024)	44	47	44	32	26	23	19	17	17	20	23	33
min(1931 - 2024)	9	10	19	12	10	5	9	8	8	5	11	13

Saiba mais sobre as condições de operação do Sistema Hidráulico Paraíba do Sul

UHE Funil

*O volume útil em 30/03/2025 foi de 40,00%.

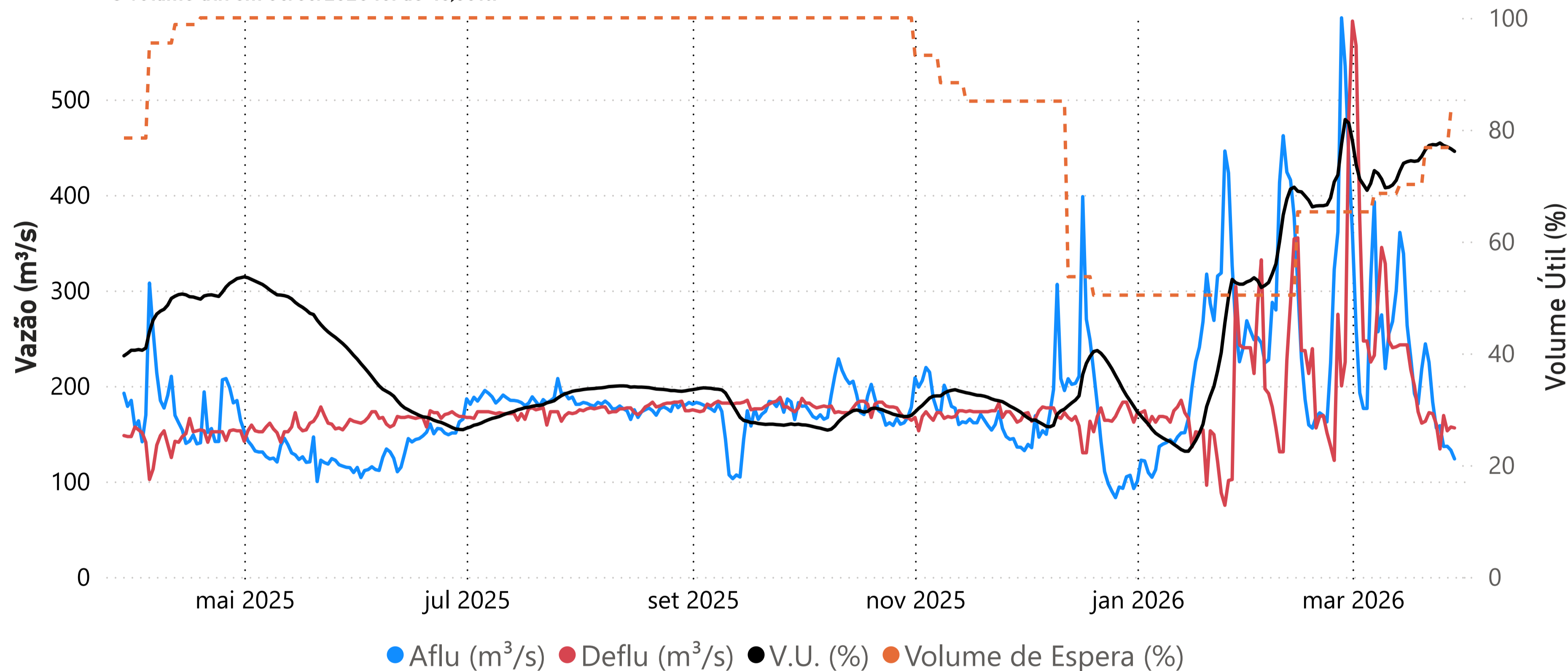

Data	Aflu (m³/s)	Deflu (m³/s)	V.U. (%)
25/03/26	158	134	77,62
26/03/26	137	169	77,16
27/03/26	137	153	76,93
28/03/26	133	157	76,58
29/03/26	124	156	76,12

Vazões Naturais Médias Mensais e Relação com a Vazão Média de Longo Termo - MLT

Ano	Mês	Mensal (m³/s)	MLT (%)
2025	março	243	64%
2025	abril	226	85%
2025	maio	146	78%
2025	junho	112	69%
2025	julho	89	65%
2025	agosto	80	68%
2025	setembro	75	62%
2025	outubro	85	58%
2025	novembro	95	52%
2025	dezembro	124	46%
2026	janeiro	211	56%
2026	fevereiro	461	116%
2026	março	383	101%

Vazões Naturais Médias Mensais - Funil (m³/s) - Histórico (1931-2024)

Vazões	Janeiro	Fevereiro	Março	Abril	Mai	Junho	Julho	Agosto	Setembro	Outubro	Novembro	Dezembro
max(1931 - 2024)	754	777	871	517	344	633	334	247	423	352	347	539
med(1931 - 2024)	374	396	379	266	186	162	137	118	121	147	184	266
min(1931 - 2024)	93	89	130	138	89	81	76	53	58	50	79	111

Santa Cecília

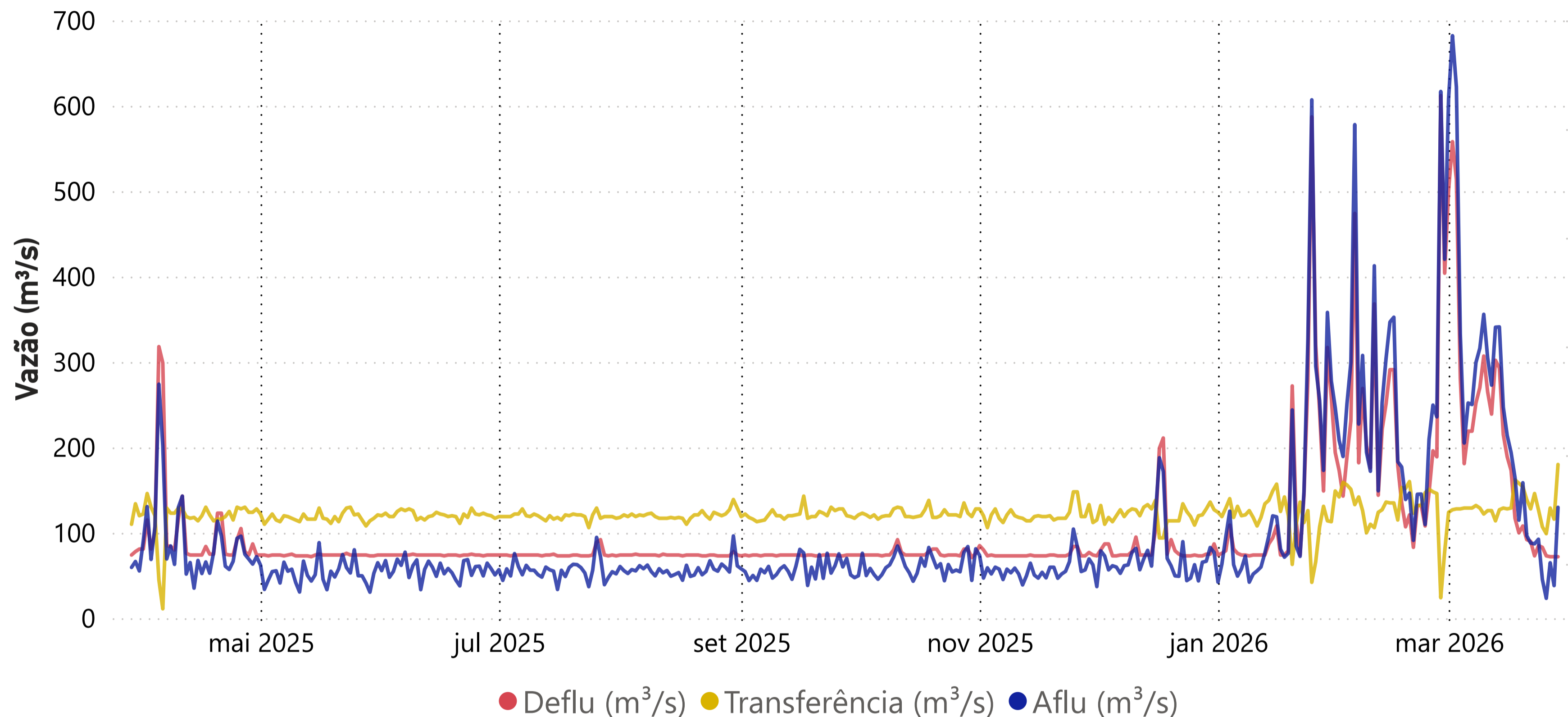

Data	Aflu (m³/s)	Deflu (m³/s)	Transferência (m³/s)
25/03/26	186	83	107
26/03/26	168	73	99
27/03/26	201	72	129
28/03/26	180	72	116
29/03/26	252	72	180

Vazões Naturais Médias Mensais e Relação com a Vazão Média de Longo Termo - MLT

Ano	Mês	Mensal (m³/s)	MLT (%)
2025	março	303	62%
2025	abril	296	88%
2025	maio	186	79%
2025	junho	142	70%
2025	julho	112	67%
2025	agosto	99	68%
2025	setembro	92	62%
2025	outubro	106	58%
2025	novembro	121	51%
2025	dezembro	164	47%
2026	janeiro	278	57%
2026	fevereiro	593	115%
2026	março	495	102%

Vazões Naturais Médias Mensais - Santa Cecília (m³/s) - Histórico (1931-2024)

Vazões	Janeiro	Fevereiro	Março	Abril	Mai	Junho	Julho	Agosto	Setembro	Outubro	Novembro	Dezembro
max(1931 - 2024)	984	1.065	1.148	640	408	731	408	303	504	457	468	678
med(1931 - 2024)	491	514	486	337	236	204	169	145	149	182	239	348
min(1931 - 2024)	131	124	183	175	122	116	89	66	72	88	119	143

Lajes

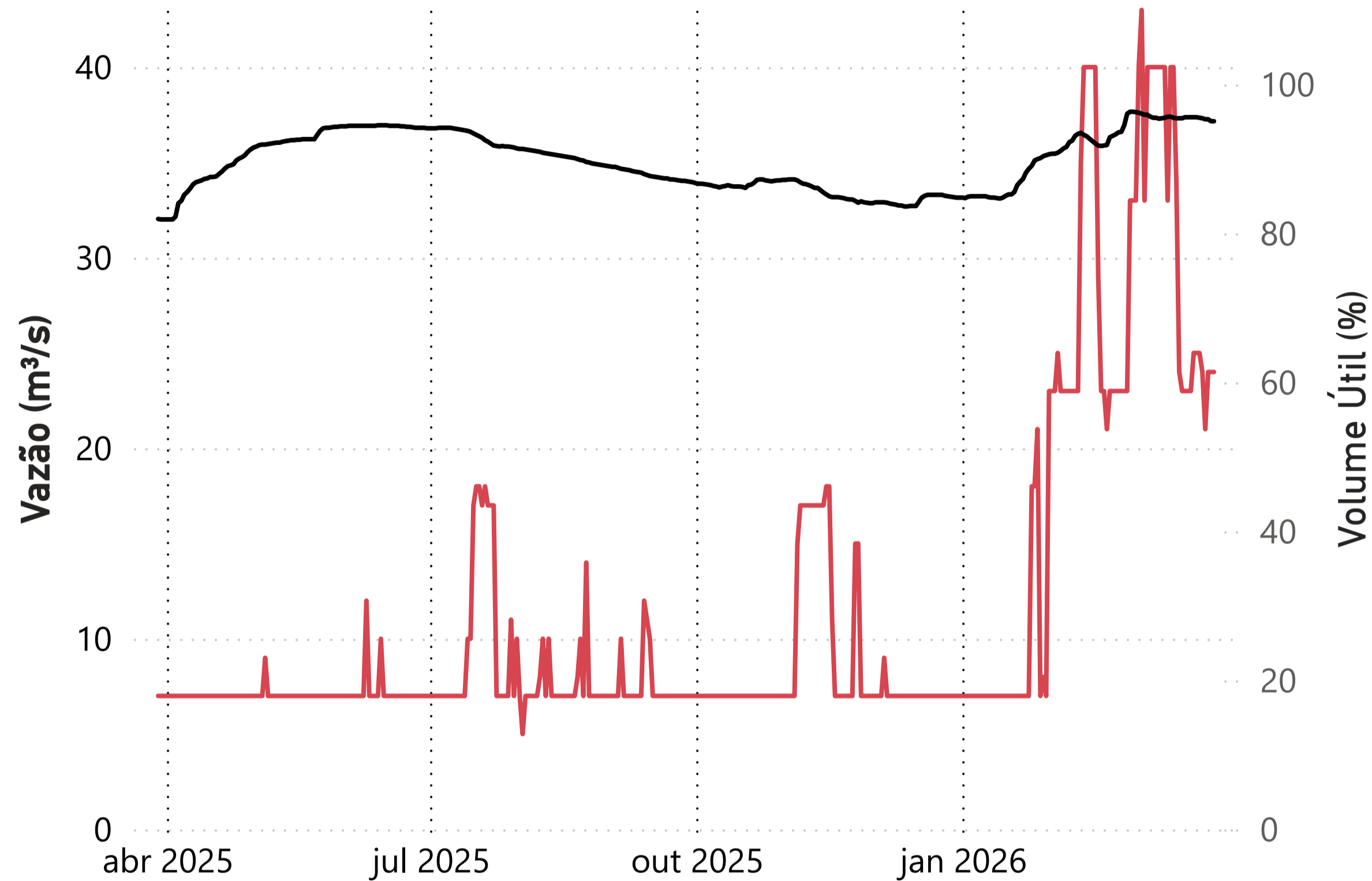

● Deflu (m³/s) ● V.U. (%)

Data	Deflu (m³/s)	V.U. (%)
25/03/26	24	95,46
26/03/26	21	95,33
27/03/26	24	95,33
28/03/26	24	95,06
29/03/26	24	95,06

UHE Pereira Passos - Defluência (m³/s)

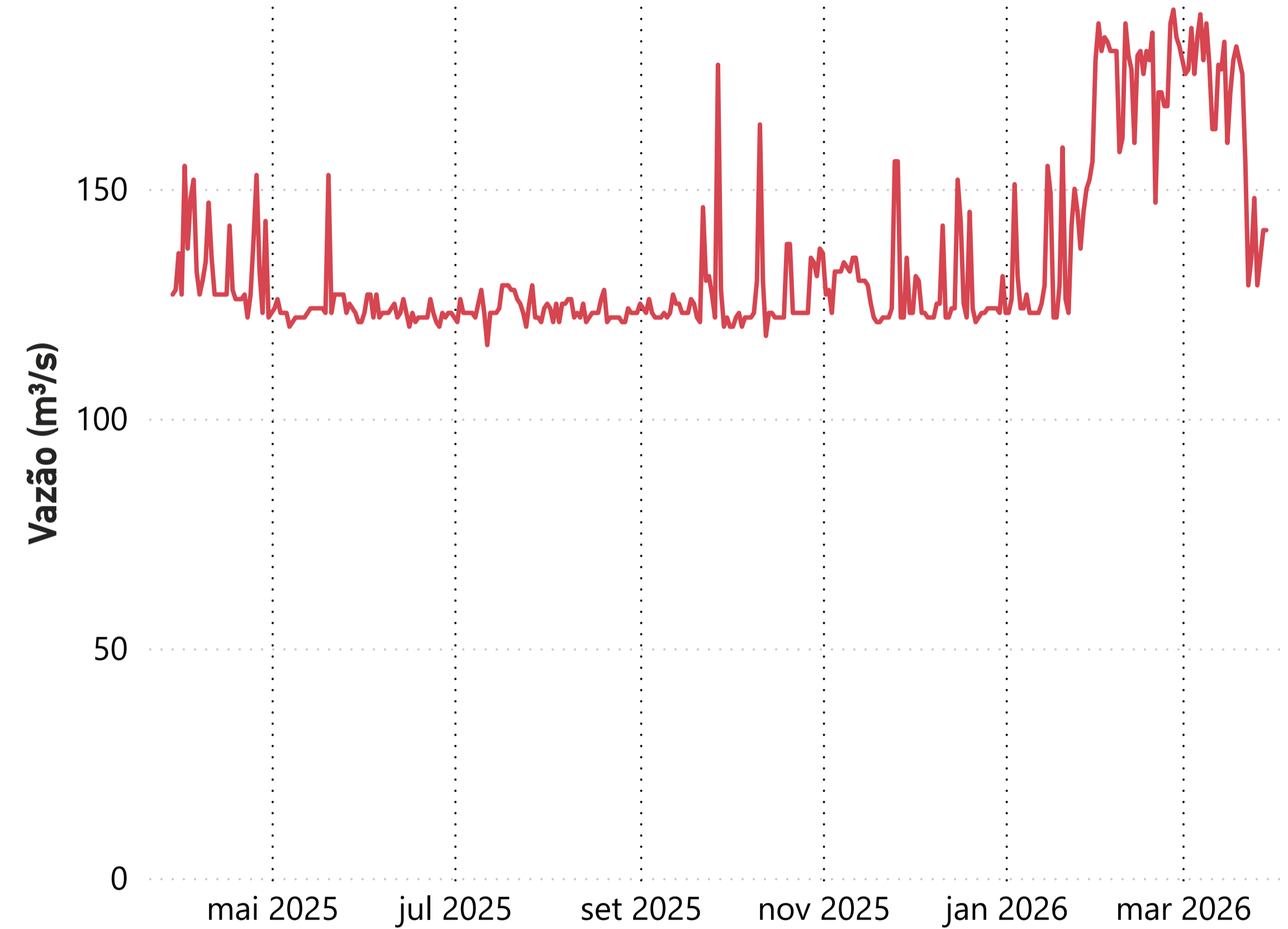

Data	Deflu (m³/s)
25/03/26	148
26/03/26	129
27/03/26	135
28/03/26	141
29/03/26	141

Saiba mais sobre as condições de operação do Sistema Hidráulico Paraíba do Sul