

**(66070004) CÁCERES (DNPVN)**  
(66070004) CÁCERES (DNPVN)

Data	Nível (cm)	Referência	Limite (cm)	Diferença (cm)
26/06/2026	180	Normal	214	-34
27/06/2026	182	Normal	214	-32
28/06/2026	182	Normal	214	-32
29/06/2026	181	Normal	214	-34
30/06/2026	181	Normal	214	-33

**(66010000) BARRA DO BUGRES**  
(66010000) BARRA DO BUGRES

Data	Nível (cm)	Referência	Limite (cm)	Diferença (cm)
26/06/2026	97	Normal	82	15
27/06/2026	110	Normal	82	28
28/06/2026	s/inf	-	-	-
29/06/2026	s/inf	-	-	-
30/06/2026	s/inf	-	-	-

**UHE Manso**  
RIO MANSO

Data	Afluência (m³/s)	Defluência (m³/s)	Volume Útil (%)
25/06/2026	80	113	88,97
26/06/2026	86	119	88,87
27/06/2026	87	112	88,80
28/06/2026	52	110	88,63
29/06/2026	43	110	88,43

**(66280000) BARÃO DE MELGAÇO**  
(66280000) BARÃO DE MELGAÇO

Data	Nível (cm)	Referência	Limite (cm)	Diferença (cm)
26/06/2026	s/inf	-	-	-
27/06/2026	s/inf	-	-	-
28/06/2026	s/inf	-	-	-
29/06/2026	s/inf	-	-	-
30/06/2026	s/inf	-	-	-

Telemetria Inoperante

**(66120000) PORTO CONCEIÇÃO**  
(66120000) PORTO CONCEIÇÃO

Data	Nível (cm)	Referência	Limite (cm)	Diferença (cm)
26/06/2026	439	Normal	455	-16
27/06/2026	437	Normal	455	-18
28/06/2026	436	Normal	455	-19
29/06/2026	434	Normal	455	-21
30/06/2026	432	Normal	455	-23

**(66710000) POUSADA TAIAMÃ (Ex-Porto Jofre)**  
(66710000) POUSADA TAIAMÃ (Ex-Porto Jofre)

Data	Nível (cm)	Referência	Limite (cm)	Diferença (cm)
26/06/2026	290	Estiagem	258	32
27/06/2026	290	Estiagem	258	32
28/06/2026	290	Estiagem	258	32
29/06/2026	290	Estiagem	258	32
30/06/2026	290	Estiagem	258	32

**(66825000) LADÁRIO (BASE NAVAL)**  
(66825000) LADÁRIO (BASE NAVAL)

Data	Nível (cm)	Referência	Limite (cm)	Diferença (cm)
26/06/2026	249	Normal	99	150
27/06/2026	250	Normal	99	151
28/06/2026	250	Normal	99	151
29/06/2026	251	Normal	99	152
30/06/2026	251	Normal	99	152

**(66870000) COXIM**  
(66870000) COXIM

Data	Nível (cm)	Referência	Limite (cm)	Diferença (cm)
26/06/2026	s/inf	-	-	-
27/06/2026	s/inf	-	-	-
28/06/2026	s/inf	-	-	-
29/06/2026	s/inf	-	-	-
30/06/2026	s/inf	-	-	-

Telemetria Inoperante

**(66960008) PORTO ESPERANÇA**  
(66960008) PORTO ESPERANÇA

Data	Nível (cm)	Referência	Limite (cm)	Diferença (cm)
26/06/2026	184	Normal	245	-61
27/06/2026	184	Normal	245	-61
28/06/2026	184	Normal	245	-61
29/06/2026	185	Normal	245	-60
30/06/2026	186	Normal	245	-59

**(67100000) PORTO MURTINHO**  
(67100000) PORTO MURTINHO

Data	Nível (cm)	Referência	Limite (cm)	Diferença (cm)
26/06/2026	320	Normal	437	-117
27/06/2026	319	Normal	437	-118
28/06/2026	319	Normal	437	-118
29/06/2026	s/inf	-	-	-
30/06/2026	s/inf	-	-	-

**(66910000) MIRANDA**  
(66910000) MIRANDA

Data	Nível (cm)	Referência	Limite (cm)	Diferença (cm)
26/06/2026	317	Normal	267	50
27/06/2026	293	Normal	267	26
28/06/2026	278	Normal	267	11
29/06/2026	263	Normal	267	-4
30/06/2026	251	Normal	267	-16

**(66941000) PALMEIRAS**  
(66941000) PALMEIRAS

Data	Nível (cm)	Referência	Limite (cm)	Diferença (cm)
26/06/2026	262	Normal	195	67
27/06/2026	235	Normal	195	40
28/06/2026	215	Normal	195	20
29/06/2026	204	Normal	195	9
30/06/2026	199	Normal	195	4

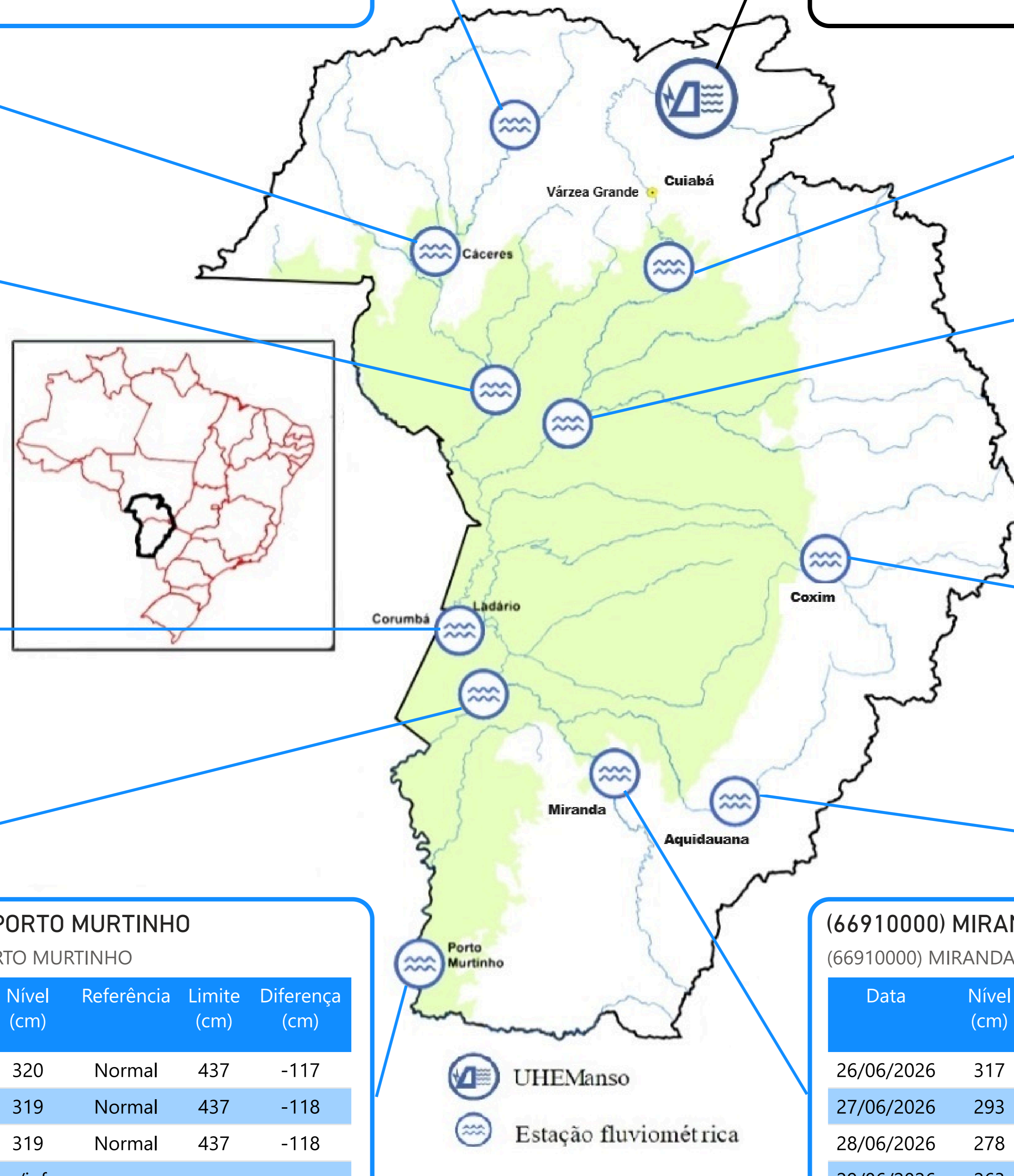

Fonte: Hidrotelemetria/ANA e ONS

PRECIPITAÇÃO ACUMULADA MENSAL - BACIA DO PARAGUAI (BOLÍVIA, PARAGUAI E BRASIL)

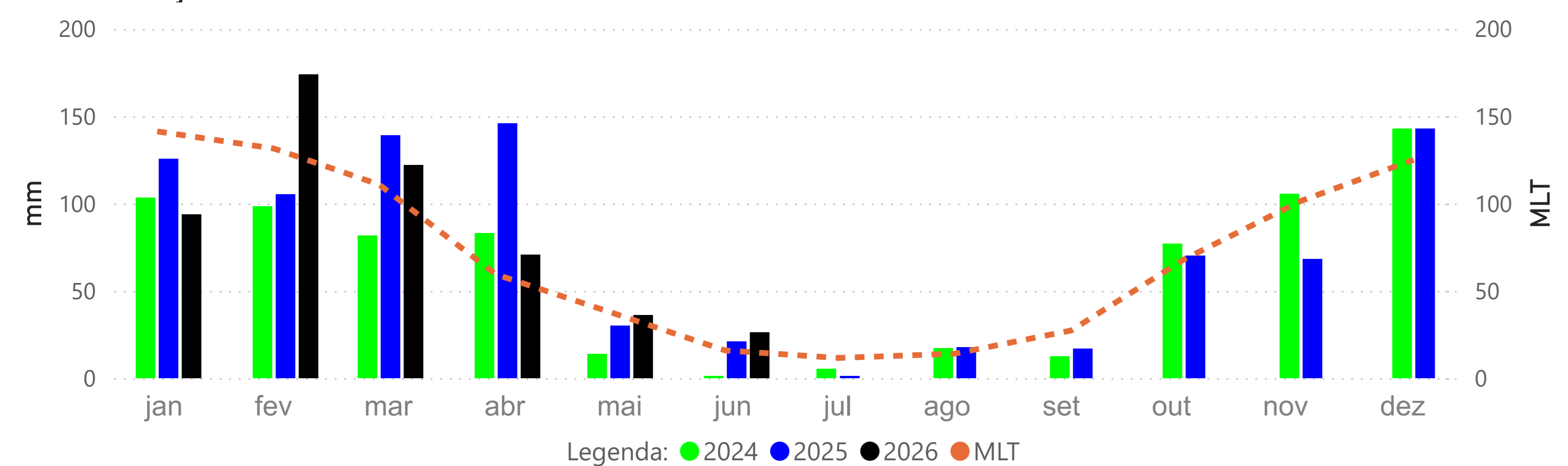

PRECIPITAÇÃO ACUMULADA MENSAL - BACIA DO PARAGUAI (BRASIL)

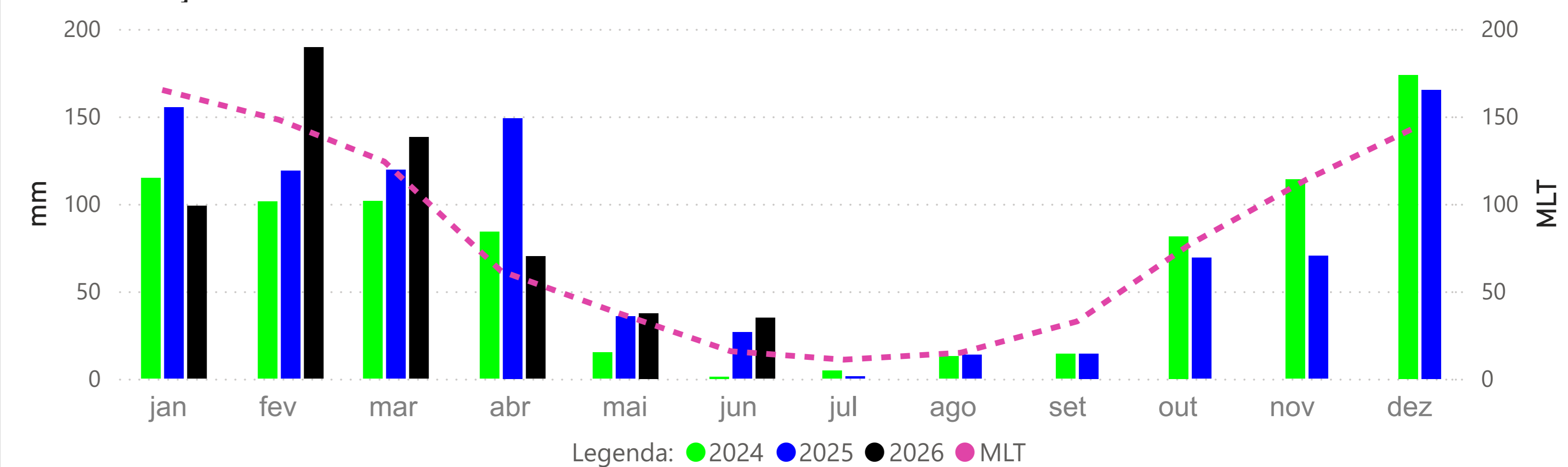

BARRA DO BUGRES - (66010000)

RIO PARAGUAI -> Cota 95% = 50 cm Cota 5% = 465 cm

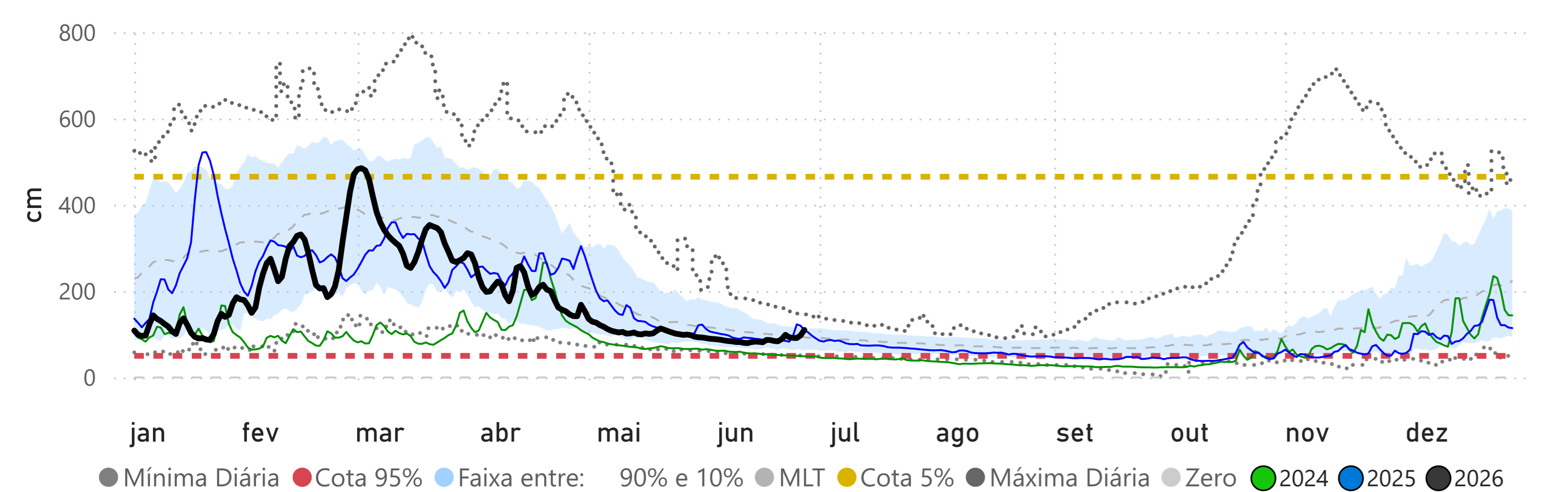

CÁCERES (DNPVN) - (66070004)

RIO PARAGUAI -> Cota 95% = 70 cm Cota 5% = 492 cm

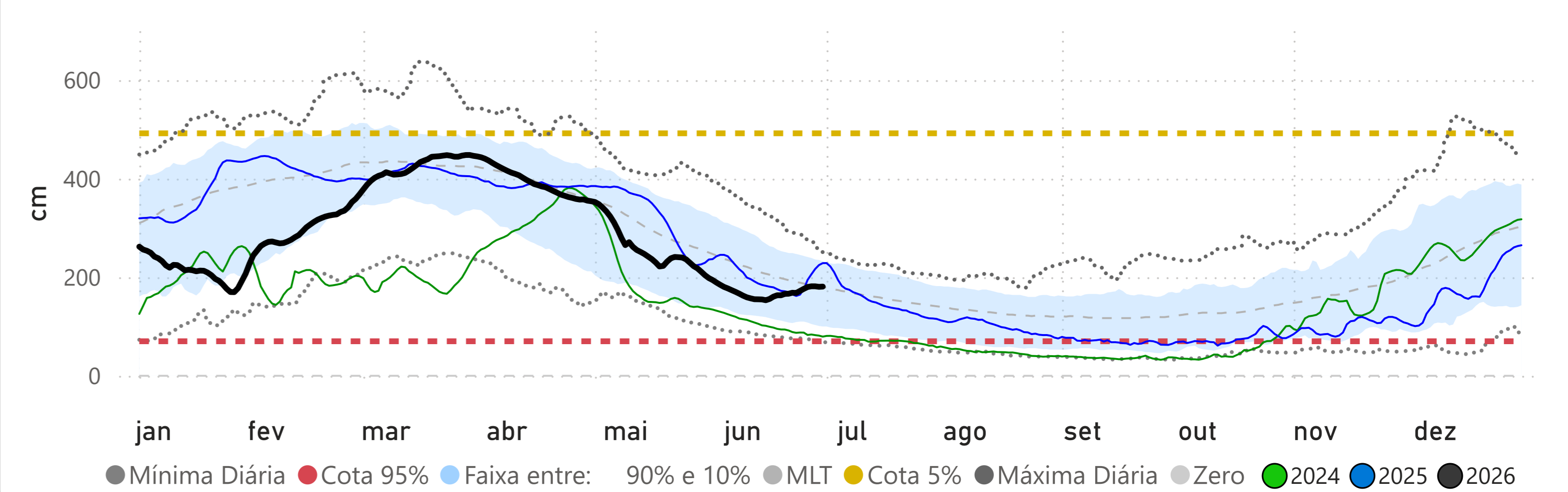

PORTO CONCEIÇÃO - (66120000)

RIO PARAGUAI -> Cota 95% = 293 cm Cota 5% = 536 cm

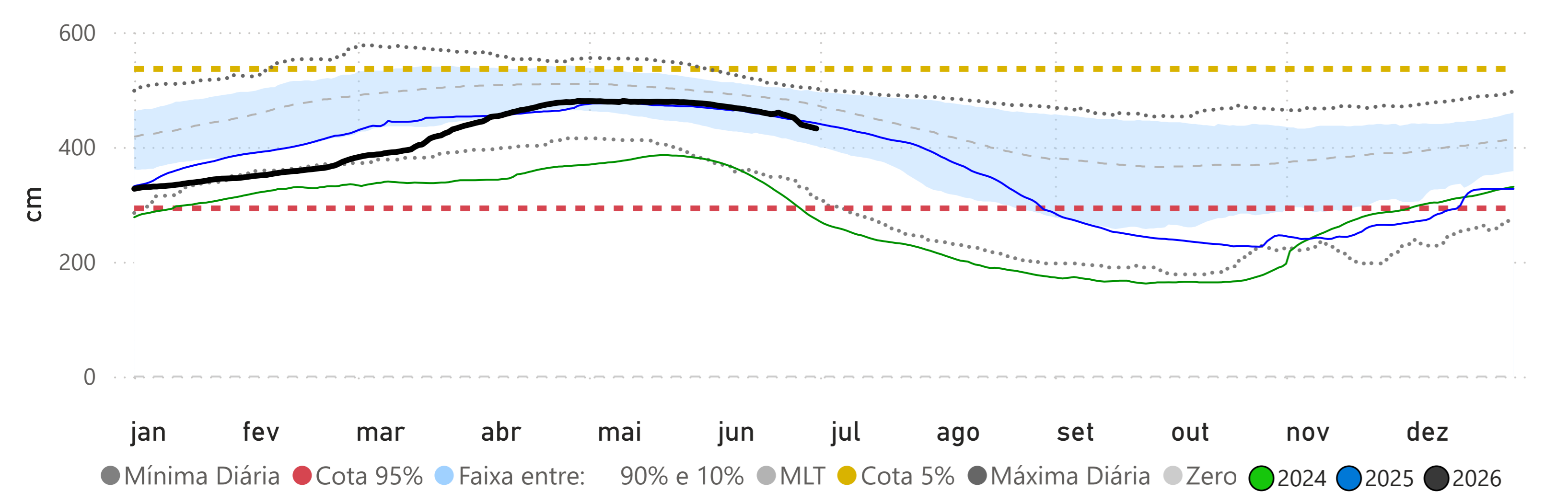

Fonte: Hidrotelemetria/ANA e MERGE/INPE

## BARÃO DE MELGAÇO - (66280000)

RIO CUIABÁ -> Cota 95% = 140 cm Cota 5% = 629 cm

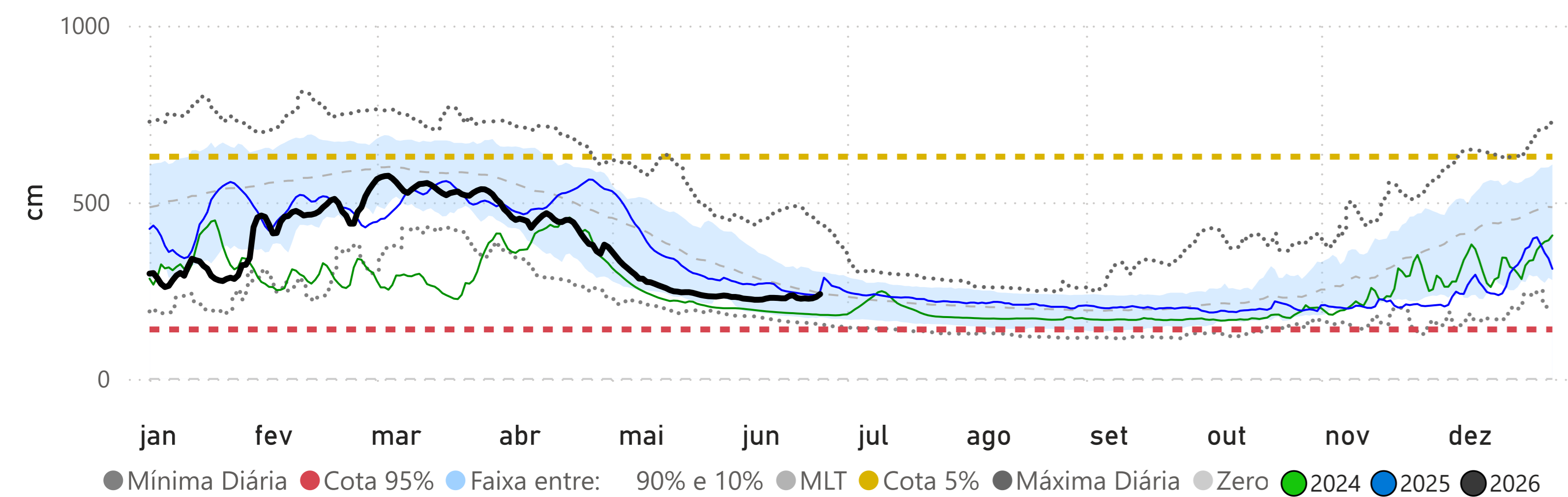

## LADÁRIO (BASE NAVAL) - (66825000)

RIO PARAGUAI -> Cota 95% = -32 cm Cota 5% = 540 cm

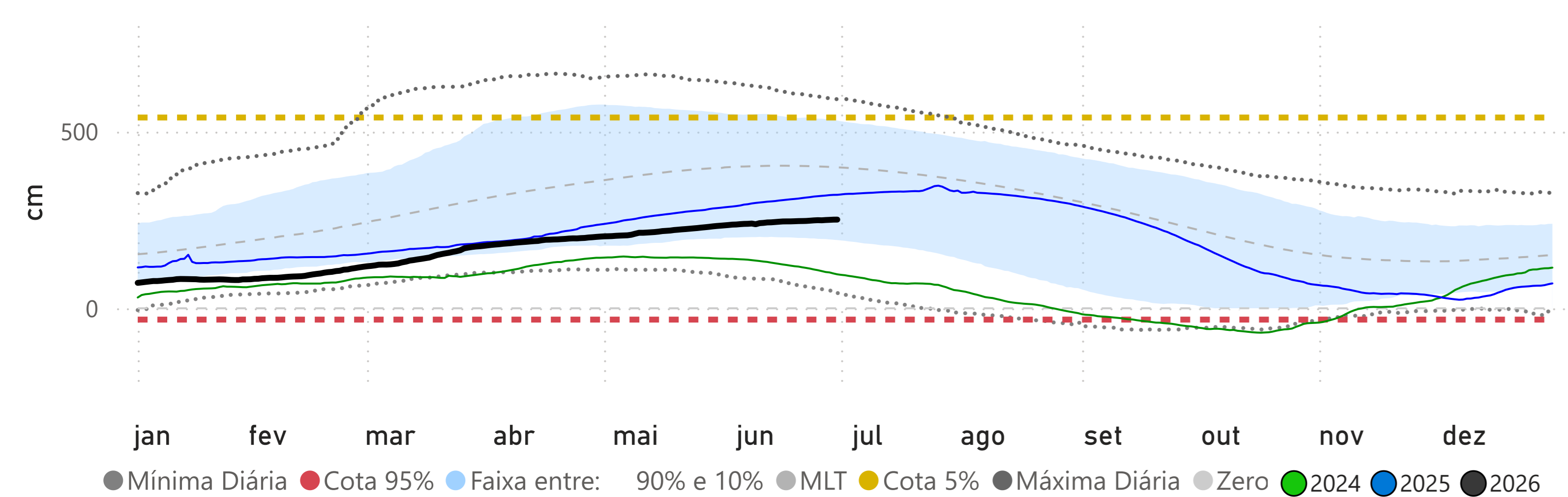

## Volume Útil da UHE Manso

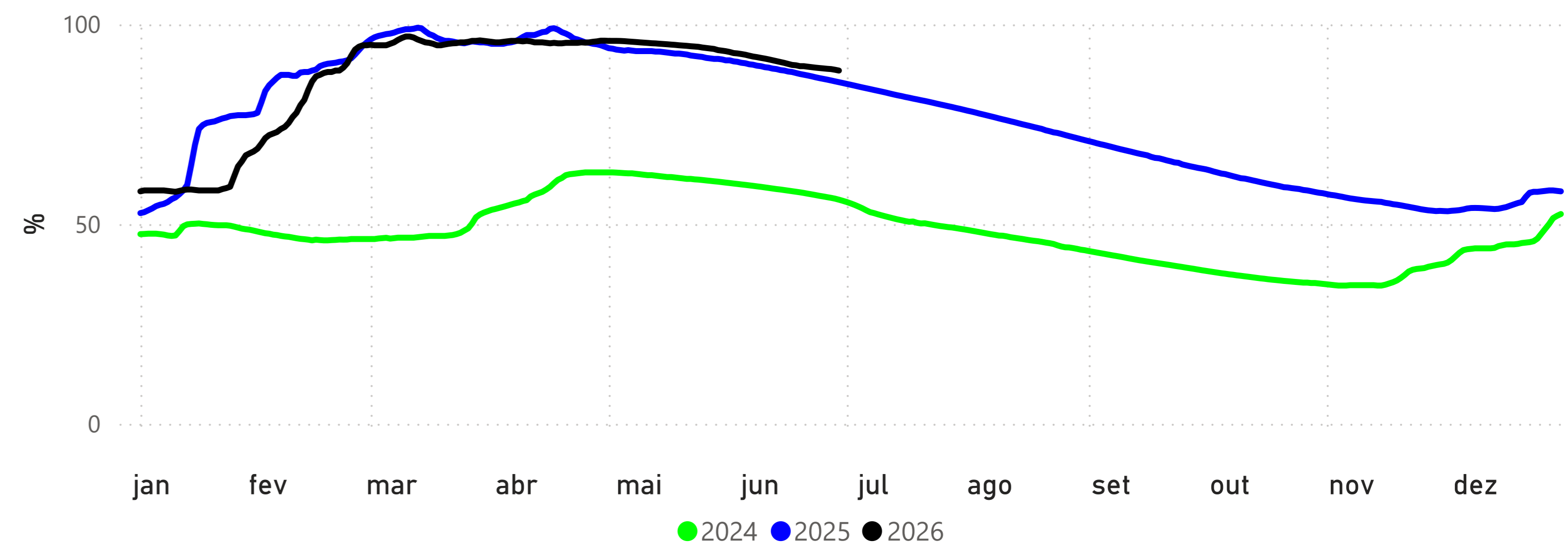

## POUSADA TAIAMÃ (Ex-Porto Jofre) - (66710000)

RIO CUIABÁ -> Cota 95% = 258 cm Cota 5% = 558 cm

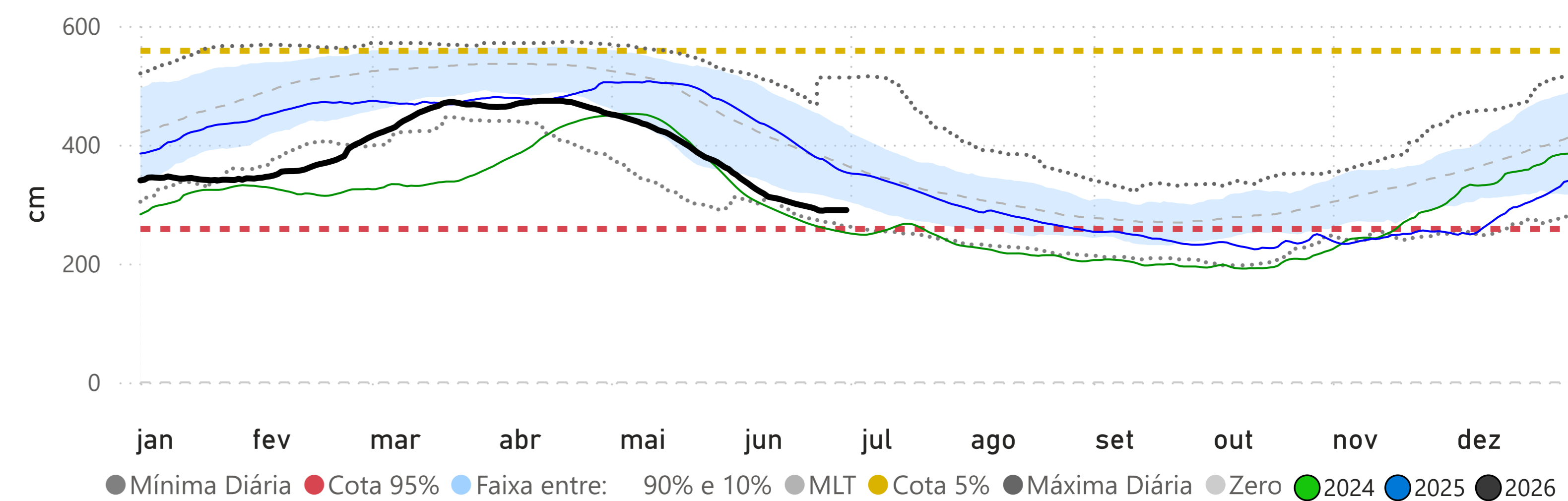

## PALMEIRAS - (66941000)

RIO AQUIDAUANA -> Cota 95% = 141 cm Cota 5% = 416 cm

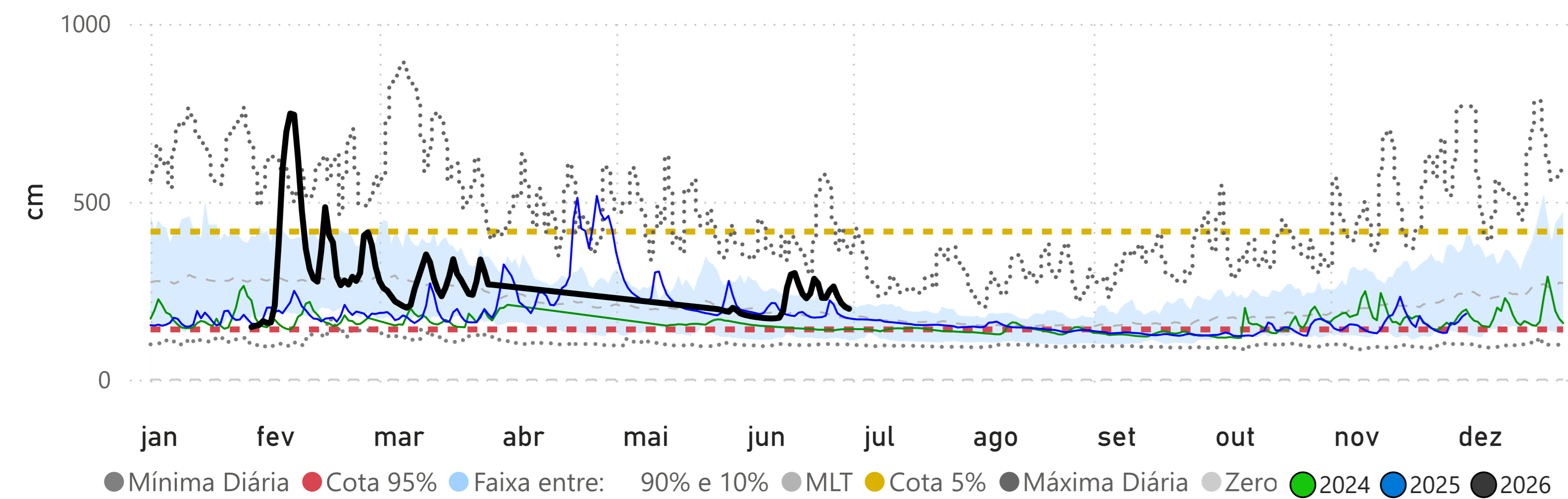

## COXIM - (66870000)

RIO TAQUARI -> Cota 95% = 348 cm Cota 5% = 481 cm

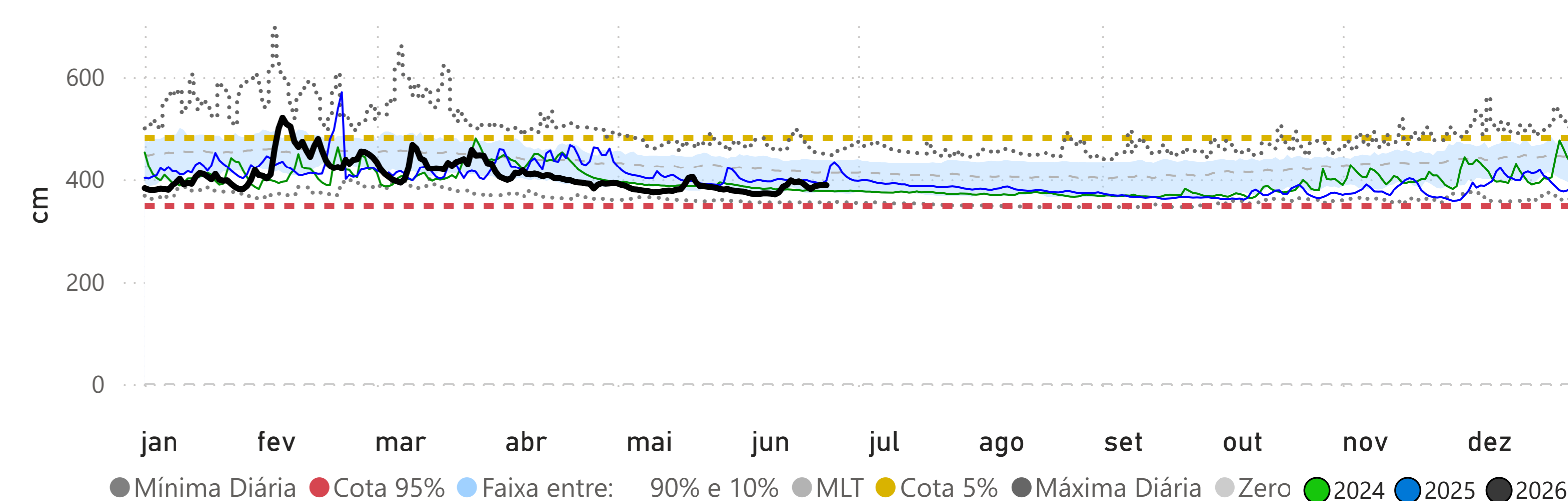

## MIRANDA - (66910000)

RIO MIRANDA -> Cota 95% = 112 cm Cota 5% = 658 cm

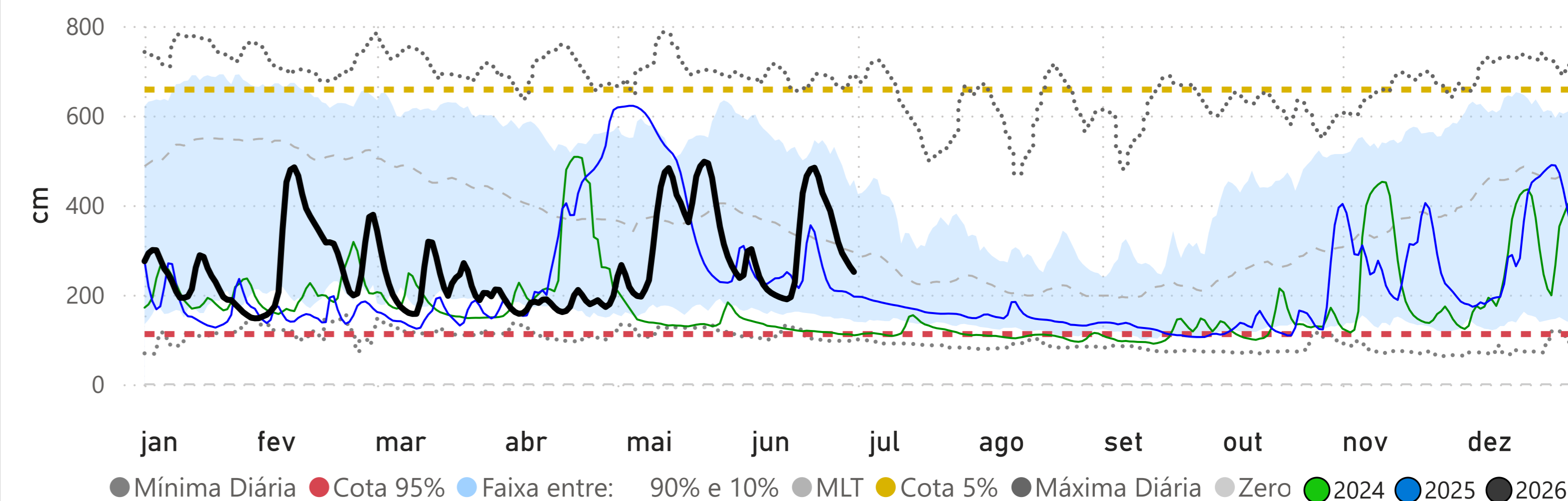

## PORTO ESPERANÇA - (66960008)

RIO PARAGUAI -> Cota 95% = -34 cm Cota 5% = 544 cm

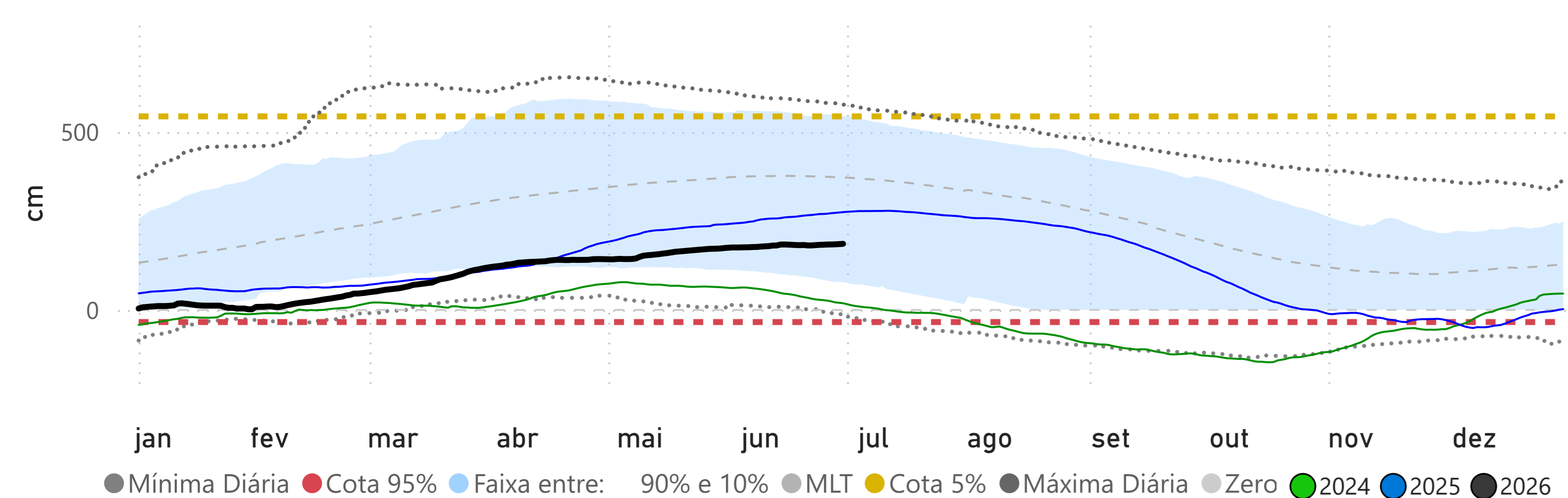

## PORTO MURTINHO - (67100000)

RIO PARAGUAI -> Cota 95% = 173 cm Cota 5% = 700 cm

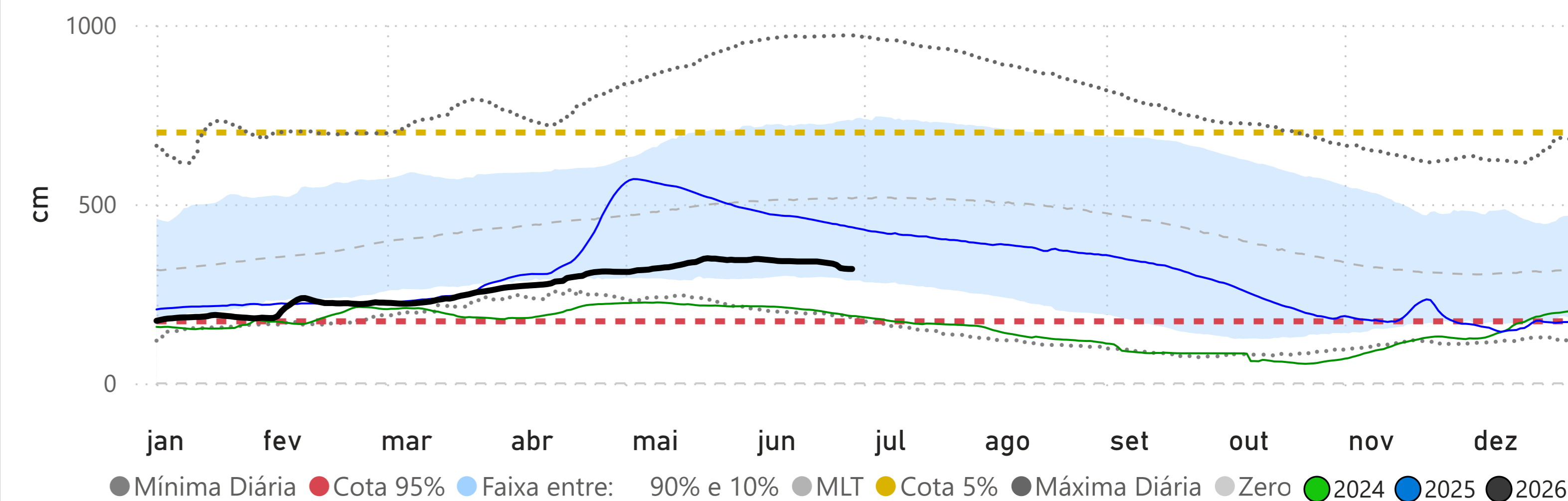

Fonte: Hidrotelemetria/ANA